

刊 行 に あ た っ て

当消防本部は、平成 18 年 4 月 1 日に両磐地区消防組合の解散に伴い一関市が事務を引き継ぎ、平泉町及び藤沢町の消防事務を受託し、新たに「一関市消防本部」として発足いたしました。

平成 20 年 6 月 14 日、当市を震源地とする「平成 20 年岩手・宮城内陸地震」が発生し、住宅の損壊や土砂崩れなど大きな被害を受けました。しかし、多くの方からのご支援、ご協力をいただき、平成 22 年 5 月 30 日には国道 342 号線が開通するなど、完全な復興に向けて、地域一丸となって取り組んでおります。

この消防年報は、平成 21 年中における一関市消防本部管内の消防概要を収録したものです。本書により消防の現状をご理解いただき、今後ともより一層のご支援とご協力をいただければ幸いに存じます。

一関市消防本部

目 次

消防本部管内の概要

| | |
|---------------------|---------------|
| 位 置 及 び 地 勢 | (1) |
| 消 防 本 部 の 沿 革 | (1) |
| 消 防 本 部 の 経 過 | (2・3・4・5・6・7) |
| 管 内 図 | (8) |
| 管 内 状 況 | (9) |

消 防 現 況

| | |
|---------------------------------|---------|
| 一 関 市 消 防 本 部 組 織 図 | (10) |
| 庁 舎 施 設 概 況 | (11) |
| 庁 舎 所 在 地 | (11) |
| 消 防 本 部 課、係 別 事 務 分 掌 | (12・13) |
| 消 防 署 事 務 分 掌 | (14・15) |
| 消 防 職 員 配 置 状 況 | (16) |
| 階 級 別 勤 続 年 数 | (17) |
| 消 防 職 員 階 級 別 年 齢 | (18) |
| 消 防 職 員 教 養 受 講 の 状 況 | (19) |
| 消 防 吏 員 技 術 資 格 取 得 状 況 | (20) |
| 消 防 職 員 所 属 別 通 勤 距 離 | (21) |
| 消 防 職 員 特 殊 勤 務 手 当 の 状 況 | (21) |

予 防 業 務

| | |
|---|---------|
| 市 町 別 危 険 物 施 設 状 況 | (22) |
| 危 険 物 製 造 所 等 許 可 処 理 状 況 | (23) |
| 立 入 検 査 実 施 状 況 | (24) |
| 建 築 確 認 同 意 の 処 理 状 況 | (24) |
| 防 火 対 象 物 数 及 び 予 防 査 察 実 施 状 況 | (25・26) |
| 火 災 予 防 条 例 等 に 基 づ く 各 種 事 務 処 理 状 況 | (27) |
| 予 防 広 報 活 動 状 況 | (28) |

警 防 業 務

| | |
|-----------------------------------|------------|
| 消 防 相 互 応 援 協 定 | (29) |
| 東 北 自 動 車 道 の 状 況 | (30・31・32) |
| 通 信 施 設 等 の 状 況 | (33) |
| 気 象 状 況 | (34) |
| 月 別 気 象 状 況 | (35) |
| 119 番 月 別 受 付 処 理 件 数 | (36) |
| 高 機 能 消 防 指 令 セ ン タ ー 構 成 図 | (37) |

| | |
|---------------------|---------|
| 無線通信系統図 | (38) |
| 災害弱者消防緊急通報システム回線系統図 | (39) |
| 「Web119」構成図 | (40) |
| 管内消防水利の現況 | (41) |
| 消防用車両等の配置状況 | (41) |
| 消防用車両の現有状況 | (42・43) |
| 消防資器材等の保有状況 | (44) |
| 救助工作車に積載の救助用資機材 | (45・46) |
| 岩手県からの委託資機材保有状況 | (47) |

火災統計

| | |
|---------------------|------|
| 火災発生状況総括表 | (48) |
| 平成21年市町別火災件数 | (49) |
| 火災種別発生件数・損害額 | (49) |
| 市町別出火原因 | (50) |
| 過去5年間の市町別焼損面積（建物） | (51) |
| 管内の火災の推移 | (51) |
| 出火時刻別発生件数 | (52) |
| 四季別火災発生状況 | (53) |
| 建物火災1件当りの平均焼損床面積 | (53) |
| 市町別世帯当たり・1人当りの火災損害額 | (53) |
| 覚知別火災件数 | (54) |
| 出火箇所別火災発生状況（主なもの） | (54) |
| 月別・種別火災発生状況 | (55) |
| 曜日別火災発生状況 | (55) |
| 市町別・月別火災発生状況 | (56) |
| 初期消火に使用した用具等 | (57) |
| 過去5年間の出火原因（主なもの） | (57) |
| 過去5年間の市町別火災発生件数 | (58) |
| 過去5年間の市町別損害額 | (58) |
| 年別火災発生状況 | (59) |

救急・救助統計

| | |
|-----------------|------|
| 事故種別救急活動状況 | (60) |
| 所属別救急活動状況 | (61) |
| 月別救急出場状況 | (62) |
| 曜日別救急出場状況 | (62) |
| 時間別救急出場状況 | (63) |
| 事故種別救急出場件数割合 | (63) |
| 救急隊員が行った応急処置の状況 | (64) |

| | |
|-------------------------|------|
| 管外医療機関救急搬送状況 | (65) |
| 年齢区分・傷病程度別搬送人員 | (66) |
| 年別件数比較表 | (67) |
| 応急手当普及啓発状況 | (68) |
| 高速自動車道における年別救急活動状況..... | (69) |
| 救助活動状況 | (70) |
| 事故種別発生場所別出場件数 | (70) |

岩手県消防協会一関地区支部・管内市町消防団・管内婦人消防協力隊
 幼年、少年消防クラブ・一関地域救急医療委員会・一関地域メディカルコントロール協議会

| | |
|--------------------------|------|
| 岩手県消防協会一関地区支部 | (71) |
| 管内市町消防団 | (71) |
| 管内消防団の団員数 | (72) |
| 年報酬及び諸手当 | (72) |
| 消防団の機械等の現有状況 | (72) |
| 消防団員消防学校入校状況 | (72) |
| 管内婦人消防協力隊の状況 | (73) |
| 管内少年消防クラブの状況 | (74) |
| 管内幼年消防クラブの状況 | (75) |
| 一関地域救急医療委員会 | (76) |
| 一関地域メディカルコントロール協議会 | (77) |

位置及び地勢

当市は、岩手県の南端の北上川中流域に位置し、南部は宮城県、西部は奥羽山脈を隔て秋田県との県境に接している。人口は平成22年4月1日現在で121,260人（管内人口139,134人）、世帯数42,133世帯（管内世帯47,688世帯）となっている。

交通面では、岩手県の南玄関口であり、首都圏から東北自動車道で約4時間30分、東北新幹線で約2時間30分であり、盛岡市と仙台市のほぼ中間に位置し（两市へ約90km）、三陸方面への分岐点であり、交通と経済の中間拠点としての役割を担っている。

管内には、藤原氏が奥州全域を統治した時代の中尊寺金色堂（国宝建造物第1号）並びに浄土庭園で名高い毛越寺、天然記念物の奇岩甌穴（おうけつ）の名勝巖美溪、日本百景で両岸に屹立絶壁の名勝狛鼻溪、名湯の一関温泉郷、国定公園栗駒山や県立自然公園室根高原山麓には、さまざまな木々や植物が繁殖し、春の新緑、秋の紅葉など四季の変化が美しい豊かな自然景観等すぐれた歴史的文化遺産を有している。

また、「奥の細道」での芭蕉の最北の宿として知られている一関市「芭蕉行脚の道」は、昭和61年、建設省により「日本の道百選」の一つに選定されている地域でもある。

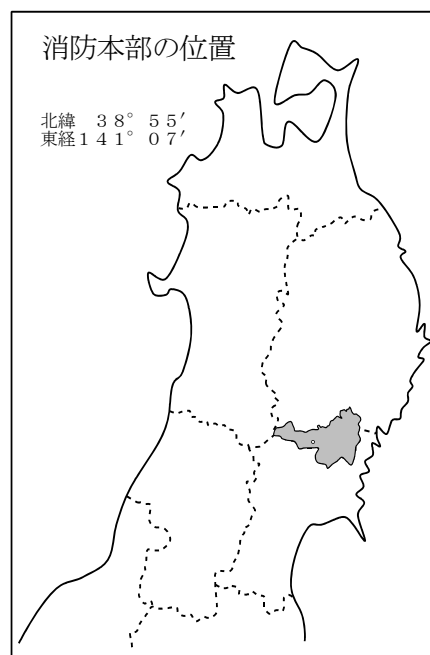

消防本部の沿革

昭和47年4月 岩手県指令第8号により、岩手県知事から1市6町2村による両磐地区消防組合の設立が許可されると共に自治省告示第106号により消防本部、消防署設置町村として指定される。

既設の一関市消防本部、消防署（昭和24年3月1日創設）、花泉町消防団常備部（昭和39年4月1日創設）及び千厩町消防団常備部（昭和39年10月1日創設）を合併し、とりあえず既存の消防施設及び消防組合に身分移管した消防職員66名をもって消防業務を開始する。

平成17年9月 市町村合併により一関市、平泉町及び藤沢町の1市2町の構成市町となる。

平成17年12月 構成市町議会において、両磐地区消防組合の解散及び財産処分をそれぞれ議決される。

また、一関市が平泉町及び藤沢町の消防事務を受託すること、並びに平泉町及び藤沢町が一関市に消防事務を委託することをそれぞれ議決される。

平成18年3月 両磐地区消防組合を解散する。

平成18年4月 一関市消防本部を設置する。

消防本部の経過

| 年 月 日 | 記 事 |
|-------------|---|
| S 47. 4. 1 | 消防職員定数149名、実員66名 |
| 8. 1 | 整備計画に基づき消防職員31名採用、実員97名 |
| 12. 1 | 〃 消防職員30名採用、実員127名 |
| S 48. 3. 25 | 千厩消防署外7分署の消防庁舎（鉄筋コンクリート造）が総工費90,280千円で竣工 消防ポンプ自動車9台、無線機20台、赤バイク9台購入、各署、分署に配置(新規) |
| S 48. 4. 1 | 消防職員14名採用、退職1名、実員140名 |
| 6. 30 | 岩手県共済農業共同組合連合会より2B型救急車2台寄贈、一関消防署及び大東分署 に配置(新規) |
| 9. 30 | 各分署に救急兼連絡車配置完了(新規) |
| 10. 31 | 小型動力ポンプB3級9台購入、各署、分署に配置(新規) |
| 12. 20 | 連絡車1台購入、消防本部に配置(新規) |
| S 49. 2. 20 | 水槽付消防ポンプ自動車1台購入、一関消防署に配置（更新） |
| S 49. 4. 1 | 消防職員9名採用、実員149名 |
| 4. 9 | 日本損害保険協会より2B型救急車1台寄贈、花泉分署に配置(新規) |
| S 50. 9. 10 | 日本損害保険協会より消防ポンプ自動車1台寄贈、一関消防署に配置(新規) |
| 9. 29 | 岩手県共済農業共同組合連合会より2B型救急車2台寄贈、平泉分署及び藤沢分署に 配置(新規) |
| S 51. 1. 12 | 資器材輸送車2台購入、一関消防署及び千厩消防署に配置(新規) |
| 2. 23 | 消防職員定数を155名に改正 |
| S 51. 4. 1 | 消防職員8名採用、退職2名、実員155名 |
| 11. 1 | 日本損害保険協会より2B型救急車1台寄贈、東山分署に配置(新規) |
| 11. 25 | 水槽付消防ポンプ自動車1台購入、大東分署に配置(新規) |
| 12. 17 | 2B型救急車3台購入、一関消防署、室根分署及び川崎分署に配置(新規) |
| 12. 27 | 消防職員定数を161名に改正 |
| S 52. 3. 28 | 一関信用金庫より水槽付消防ポンプ自動車1台寄贈、一関消防署に配置(新規) |
| S 52. 4. 1 | 消防職員6名採用、実員161名 |
| 11. 19 | 高速自動車国道一関～水沢間救急業務開始 |
| 11. 29 | 化学消防ポンプ自動車1台購入、東山分署に配置(新規) 水槽付消防ポンプ自動車1台購入、花泉分署に配置（更新） |
| S 53. 3. 20 | 高速自動車国道救急隊用として日本自動車工業会より2B型救急車1台寄贈、一関 消防署に配置(新規) |
| S 53. 4. 1 | 消防長退職により、消防長に千葉有三就任 |
| 11. 29 | 水槽付消防ポンプ自動車2台購入、藤沢分署及び平泉分署に配置(新規) |
| 11. 30 | 消防職員待機宿舎(木造平屋建カラー鉄板葺69.56㎡)4棟落成（千厩、花泉、大東、 藤沢） |
| 12. 2 | 高速自動車国道一関～築館間救急業務開始 |
| S 54. 1. 15 | 消防本部、一関消防署庁舎建設実施計画完了 |
| 3. 16 | 岩手県共済農業共同組合連合会より2B型救急車1台寄贈、千厩消防署に配置 (更新) |

| 年月日 | 記 事 |
|--------------|---|
| S 54. 4. 1 | 消防職員 2 名採用、退職 2 名、実員 161 名 |
| 7. 11 | 消防本部、一関消防署庁舎建設工事着工 |
| 9. 1 | 昭和 54 年度岩手県総合防災訓練を一関市において開催 |
| 10. 23 | 水槽付消防ポンプ自動車 2 台購入、室根分署及び川崎分署に配置(新規) |
| 11. 17 | 消防職員待機宿舎(木造平屋建カラー鉄板葺 69. 56㎡) 4 棟落成(平泉、東山、室根、川崎) |
| S 55. 3. 25 | 消防本部、一関消防署庁舎竣工(鉄骨鉄筋コンクリート造 3 階建延面積 2, 273. 92㎡、総工費 383, 000 千円) B 級消防救急一斉指令装置、クロスバー庁内電話交換機、総合自動気象観測装置設備を設置 |
| S 55. 4. 1 | 消防本部、一関消防署庁舎(一関市山目字中野 140 番地 3) に移転、業務開始 |
| | 消防職員 2 名採用、退職 2 名、実員 161 名 |
| 7. 31 | 指令車 1 台購入、一関消防署に配置(新規) |
| 10. 14 | 移動局用無線機 4 台、携帯用無線機 12 台購入により、固定基地局 11 台、移動局 47 台、携帯局 33 台となる |
| S 56. 2. 19 | 消防職員定数を 164 名に改正 |
| S 56. 4. 1 | 消防職員 5 名採用、退職 2 名、実員 164 名 |
| S 57. 1. 20 | はしご付消防ポンプ自動車(30m 級) 1 台購入、一関消防署に配置(新規) |
| | 移動局用無線機 1 台、固定基地局 2 台購入により、固定基地局 13 台、移動局 48 台、携帯局 33 台となる |
| 3. 16 | 2 B 型救急車 2 台購入、花泉分署及び大東分署に配置(更新) |
| S 57. 4. 1 | 消防長退職により、消防長に千田功就任 |
| | 消防職員 5 名採用、退職 5 名、実員 164 名 |
| 12. 28 | 2 B 型救急車 2 台購入、一関消防署及び藤沢分署に配置(更新) |
| S 58. 4. 1 | 消防職員 4 名採用、退職 4 名、実員 164 名 |
| 9. 1 | 日本消防協会より 2 B 型救急車 1 台寄贈、一関消防署に配置(新規) |
| 11. 30 | 2 B 型救急車 1 台購入、平泉分署に配置(更新) |
| S 59. 4. 1 | 消防職員 2 名採用、退職 2 名、実員 164 名 |
| 10. 15 | 2 B 型救急車 2 台購入、東山分署及び川崎分署に配置(更新) |
| S 60. 4. 1 | 消防長退職により、消防長に安東昌一就任 |
| 8. 1 | 日本損害保険協会より水槽付消防ポンプ自動車 1 台寄贈、一関消防署に配置(新規) |
| 11. 6 | 固定基地局 2 台、移動局用無線機 3 台、携帯用無線機 3 台購入(更新) |
| 12. 6 | 連絡車 1 台購入、一関消防署に配置(更新) |
| 12. 9 | 2 B 型救急車 3 台購入、一関消防署、千厩消防署及び室根分署に配置(更新) |
| 12. 23 | 資器材輸送車 1 台購入、千厩消防署に配置(更新) |
| 12. 26 | 連絡車 1 台購入、消防本部に配置(更新) |
| S 61. 1. 28 | 水槽付消防ポンプ自動車 1 台購入、東山分署に配置(新規) |
| | 消防ポンプ自動車 2 台購入、千厩消防署及び大東分署に配置(更新) |
| S 61. 12. 15 | 広報車 1 台購入、一関消防署に配置(更新) |
| 12. 17 | 輸送車 1 台購入、一関消防署に配置(更新) |
| S 61. 12. 18 | 連絡車 1 台購入、花泉分署に配置(更新) |

| 年月日 | 記 事 |
|-------------|---|
| S 62. 2. 13 | 消防ポンプ自動車 1 台購入、花泉分署に配置 (更新) |
| 2. 24 | 消防ポンプ自動車 1 台購入、藤沢分署に配置 (更新) |
| S 62. 4. 1 | 消防長退職により、消防長に氷室昭三郎就任 |
| 9. 2 | 日本消防協会より 2 B 型救急車 1 台寄贈、藤沢分署に配置 (更新) |
| 11. 17 | 消防ポンプ自動車 2 台購入、平泉分署及び東山分署に配置 (更新) |
| 12. 9 | 連絡車 1 台購入、藤沢分署に配置 (更新) |
| 12. 11 | 水槽付消防ポンプ自動車 1 台購入、千厩消防署に配置 (更新) |
| 12. 16 | 連絡車 1 台購入、室根分署に配置 (更新) |
| S 63. 2. 25 | 指令車 1 台購入、千厩消防署に配置 (新規) |
| 2. 26 | 消防職員定数を173名に改正 |
| S 63. 4. 1 | 消防職員10名採用、退職 1 名、実員173名 |
| 8. 31 | 連絡車 4 台購入、平泉分署、大東分署、東山分署及び川崎分署に配置 (更新) |
| 10. 8 | 指令車 1 台購入、一関消防署に配置 (更新) |
| 10. 15 | 固定基地局 1 台、移動局用無線機 5 台、携帯用無線機 2 台購入 (更新) |
| 10. 16 | 一関消防署田村町分遣所開所 |
| H 元. 2. 16 | 小型動力ポンプ付水槽車 1 台購入、一関消防署に配置 (新規) |
| 2. 28 | 普通消防ポンプ自動車 3 台購入、一関消防署、室根分署及び川崎分署に配置 (更新) |
| 3. 20 | 水槽付消防ポンプ自動車 1 台購入、大東分署に配置 (更新) |
| 3. 31 | 移動局用無線機 4 台購入 (更新) |
| H 元. 4. 1 | 消防長退職により、消防長に茂庭忠仁就任 消防職員 2 名採用、退職 2 名、実員173名 |
| 10. 30 | 移動局用無線機 6 台、携帯用無線機 9 台購入により、固定基地局17台、移動局52台 携帯局36台となる |
| 11. 24 | 水槽付消防ポンプ自動車 1 台購入、花泉分署に配置 (更新) |
| 12. 19 | 化学車 1 台購入、一関消防署に配置 (更新) |
| 12. 27 | 救助工作車 1 台購入、一関消防署に配置 (新規) 救急車 2 台購入、花泉分署及び大東分署に配置 (更新) |
| H 2. 8. 27 | 日本消防協会より電源照明車 1 台寄贈、千厩消防署に配置 (新規) |
| 8. 28 | 平泉分署庁舎建設工事着工 |
| 9. 27 | 一関信用金庫より水槽付消防ポンプ自動車 1 台寄贈、一関消防署に配置 (更新) |
| 12. 27 | 平泉分署庁舎 (平泉町平泉字鈴沢66番地の1) 移転、業務開始 |
| H 3. 2. 23 | 固定基地局 1 台、移動局用無線機 4 台、携帯用無線機 6 台購入 (更新) |
| 2. 27 | 救急車 2 台購入、一関消防署及び平泉分署に配置 (更新) |
| 3. 15 | 水槽付消防ポンプ自動車 2 台購入、平泉分署及び藤沢分署に配置 (更新) |
| 3. 23 | 東山町山谷川の災害救助活動に対し、岩手県知事より功労竿頭綬を授与される |
| H 3. 7. 30 | 東山町山谷川の災害救助活動に対し、消防庁長官より防災功労として表彰される |
| 9. 1 | 東山町山谷川の災害救助活動に対し、内閣総理大臣より防災功労として表彰される |
| 9. 13 | 防災広報車 1 台購入、消防本部に配置 (新規) |
| 10. 18 | 連絡車1台購入、田村町分遣所に配置 (更新) |
| H 3. 10. 25 | 消防職員定数を201名に改正 |
| H 4. 2. 20 | 救急車 1 台購入、一関消防署に配置 (更新) |

| 年 月 日 | 記 事 |
|---|--|
| H 4. 2. 25 3. 10 3. 24 | 固定基地局 1 台購入（新規）、移動局用無線機13台購入（更新） 水槽付消防ポンプ自動車 2 台購入、室根分署及び川崎分署に配置（更新） 移動局用無線機 2 台購入（新規） |
| H 4. 4. 1 9. 1 9. 18 10. 1 10. 16 11. 16 11. 24 | 消防長退職により、消防長に佐藤健就任 消防職員 8 名採用、退職 2 名、実員179名 平成 4 年度岩手県総合防災訓練を一関市において開催 日本消防協会より防火広報車 1 台寄贈、消防本部に配置（新規） 両磐地区消防組合章の制定及び組合旗作成（各署・分署にレプリカ） 消防組合発足20周年記念式典を開催 岩手県第 2 回火災予防フェスティバルを一関市において開催 固定基地局 1 台購入（更新） |
| H 5. 1. 10 3. 15 | 移動局用無線機 3 台、携帯用無線機 3 台購入（更新）、携帯用無線機 2 台購入（新規） 高規格救急車 1 台購入、一関消防署に配置（新規） |
| H 5. 4. 1 | 消防職員10名採用、退職 2 名、実員186名 |
| H 6. 2. 24 | 救急普及啓発広報車 1 台購入、消防本部に配置（新規） 消防職員定数208名に改正 |
| H 6. 4. 1 12. 20 | 消防本部の組織・機構改革を行い、消防本部に通信指令課及び高齢者対策室を設置 消防職員13名採用、退職 1 名、実員198名 通信指令室増築（475.83m ² 事業費167,375千円） 消防緊急通信指令施設整備（事業費340,930千円） 災害弱者緊急通報システム整備（事業費50,831千円） |
| H 7. 1. 19 2. 27 3. 30 | 消防緊急通信指令施設及び災害弱者緊急通報システム運用開始 消防職員定数236名に改正 高規格救急車 1 台購入、千厩消防署に配置（新規） |
| H 7. 4. 1 12. 8 | 消防職員12名採用、退職 5 名、実員205名 高規格救急車 1 台購入、大東分署に配置（新規） |
| H 8. 3. 11 3. 29 | 高規格救急車 1 台購入、花泉分署に配置（新規） 高規格救助工作車 1 台購入、一関消防署に配置（新規） |
| H 8. 4. 1 7. 16 7. 31 12. 28 | 消防長退職により、消防長に小野寺國男就任 消防職員14名採用、退職 6 名、実員213名 川崎分署庁舎（川崎村薄衣字町裏65番地の 5）移転、業務開始（事業費129,145千円） 千厩消防署車庫・消毒室増築（60.72m ² 事業費6,180千円） 室根分署庁舎（室根村折壁字八幡沖345番地）移転、業務開始（事業費108,332千円） |
| H 9. 2. 12 2. 25 3. 31 | 高規格救急車 1 台購入、藤沢分署に配置（新規） 一関消防署消毒室増築（18.55m ² 事業費4,984千円） 花泉分署消毒室増築（9.99m ² 事業費2,754千円） 平泉分署消毒室増築（9.99m ² 事業費2,692千円） 大東分署消毒室増築（15.0m ² 事業費3,084千円） 藤沢分署消毒室増築（9.98m ² 事業費2,629千円） 東山分署消毒室増築（9.99m ² 事業費2,716千円） |
| H 9. 4. 1 | 消防職員13名採用、退職 4 名、実員222名 |

| 年 月 日 | 記 事 |
|------------|---|
| H 9. 9. 3 | 日本損害保険協会より水槽付消防ポンプ自動車 1 台寄贈、一関消防署田村町分遣所に配置(新規) |
| 12. 16 | 連絡車 2 台購入、花泉分署及び大東分署へ配置(更新) |
| H10. 1. 12 | 旧室根分署庁舎室根村へ譲与 |
| 2. 25 | 東山分署車庫増築(6.2㎡事業費1,090千円) |
| 3. 3 | 高規格救急車 1 台購入、東山分署に配置(新規) |
| 3. 31 | 一関消防署消毒室増築(30.192㎡ 事業費14,335千円) 一関消防署指導室増築(30.192㎡ 事業費 9,290千円) |
| H10. 4. 1 | 消防長退職により、消防長に佐藤正勝就任 消防職員10名採用、退職 4 名、実員228名 携帯電話等「119番」受信運用開始 |
| H11. 2. 15 | 高規格救急車 1 台購入、平泉分署に配置(新規) |
| H11. 4. 1 | 消防職員 8 名採用、実員236名 |
| 10. 1 | 消防長退職により、消防長に伊藤英進就任 |
| 10. 7 | 一関信用金庫より高規格救急車 1 台寄贈、一関消防署に配置(新規) |
| H12. 2. 8 | 消防職員待機宿舎川崎村へ譲与 |
| 2. 17 | 高規格救急車 1 台購入、室根分署に配置(新規) |
| 2. 25 | 消防職員待機宿舎譲与(平泉町・藤沢町・東山町) |
| 2. 29 | 消防職員待機宿舎譲与(室根村) |
| 3. 27 | 消防職員待機宿舎譲与(千厩町) |
| H12. 6. 1 | 消防職員待機宿舎譲与(花泉町) |
| 7. 24 | 消防職員待機宿舎譲与(大東町) |
| 11. 9 | 第3回全国消防広報コンクール広報紙部門「優秀賞」受賞 |
| 12. 15 | 輸送車 2 台購入、一関消防署及び千厩消防署に配置(更新) |
| 12. 21 | はしご付消防自動車(40m級) 1 台購入、一関消防署に配置(更新) (事業費160,440千円) |
| H13. 3. 9 | 高規格救急車 1 台購入、川崎分署に配置(新規) これにより高規格救急車整備事業完了 |
| 3. 14 | 連絡車 2 台購入、藤沢分署及び室根分署に配置(更新) |
| H13. 4. 1 | Eメール「119番」受信運用開始 |
| 5. 16 | 宮城県沖地震対策要綱策定 |
| 5. 24 | 退職 1 名、実員235名 行財政検討委員会開催 |
| 8. 30 | 水槽付消防ポンプ自動車 3 台購入、千厩消防署、大東分署及び東山分署に配置(更新) |
| H14. 4. 1 | 消防長退職により、消防長に佐藤文彦就任 消防職員 2 名採用、退職 1 名、実員236名 |
| 7. 16 | 消防組合発足30周年記念管理者特別点検を予定、7月10日からの前線及び台風6号による災害対応により中止(記念誌発行) |
| 12. 2 | 退職 1 名、実員235名 |
| H15. 3. 19 | 台風 6 号(H14. 7)による災害救助活動に対し、岩手県知事より功労竿頭授を授与される |

| 年 月 日 | 記 事 |
|-----------|---|
| H15. 4. 1 | 消防職員 3 名採用、退職 4 名、実員 234 名 携帯電話用ホームページ開設 |
| 8. 7 | 高規格救急車 1 台購入、一関消防署に配置（更新） |
| 8.18 | 消防無線エリア拡大のため、岩手県防災行政無線施設を購入し、東稻無線中継所を移設 |
| 8.26 | 台風 6 号(H14.7)による災害救助活動に対し、消防庁長官より防災功労として表彰される |
| 8.28 | 第32回全国消防救助技術大会において、「応用登はん」の部出場の千葉・斎藤チームが出場28チーム中 1 番目の記録で入賞する |
| 9. 2 | 台風 6 号(H14.7)による災害救助活動に対し、内閣総理大臣より防災功労として表彰される |
| H16. 4. 1 | 消防職員 2 名採用、退職 1 名、実員 235 名 |
| 8.10 | 東稻無線中継所移設に伴い、無線エリア拡大のため、大東・藤沢・東山・室根各分署の前進基地局をそれぞれの分署に移設 |
| H17. 4. 1 | 消防長退職により、消防長に佐藤志行就任 消防職員 2 名採用、退職 8 名、実員 229 名 |
| 9.20 | 7 市町村の合併により構成市町が 1 市 2 町 |
| H18. 1.19 | 日本損害保険協会より高規格救急車 1 台寄贈、千厩消防署に配置（更新） |
| 3.31 | 両磐地区消防組合解散 |
| H18. 4. 1 | 一関市消防本部設置（消防事務のほか、消防団及び防災事務を行う）し、平泉町及び藤沢町の消防事務を受託する。4 署・5 分署・1 分遣所体制となる 消防職員 5 名採用、退職 4 名、実員 230 名 |
| 11.9 | 連絡車 1 台購入、一関西消防署に配置（更新） |
| 12.19 | 高規格救急車 1 台購入、一関北消防署に配置（更新） |
| H19. 2. 9 | 連絡車 1 台購入、一関東消防署に配置（更新） |
| H19. 4. 1 | 消防職員 3 名採用、退職 5 名、実員 228 名 |
| 10.18~19 | 緊急消防援助隊北海道・東北ブロック合同訓練を一関市において実施 |
| H20. 1.18 | 水槽付ポンプ自動車 1 台購入、一関西消防署に配置（更新） |
| 3.19 | 高規格救急車 1 台購入、一関南消防署に配置（更新） |
| H20. 4. 1 | 消防職員 3 名採用、退職 11 名、市からの出向 5 名、実員 225 名 |
| 12.12 | 災害対応特殊水槽付消防ポンプ自動車 1 台購入、一関南消防署に配置（更新） |
| H21. 4. 1 | 消防長退職により、消防長に千葉敏就任 消防職員 4 名採用、退職 9 名、実員 220 名 |
| 10.28 | 連絡車 1 台購入、消防本部に配置（更新） |
| H22. 1.12 | 水槽付ポンプ自動車 2 台購入、田村町分遣所、一関南消防署に配置（更新） |
| 1.15 | 普通消防ポンプ自動車 2 台購入、一関東消防署、一関北消防署に配置（更新） |
| 3. 4 | 高規格救急車 1 台藤沢分署に配置（更新）※藤沢町車輛 |
| 3.17 | 連絡車 1 台購入、一関西消防署に配置（更新） |
| H22. 4. 1 | 消防職員 10 名採用、退職等 12 名、実員 218 名 |
| 4. 5 | 高機能消防指令センター運用開始 |

管内図

平成22年4月1日現在

管内面積 1,319.64km²

管内人口 139,134人

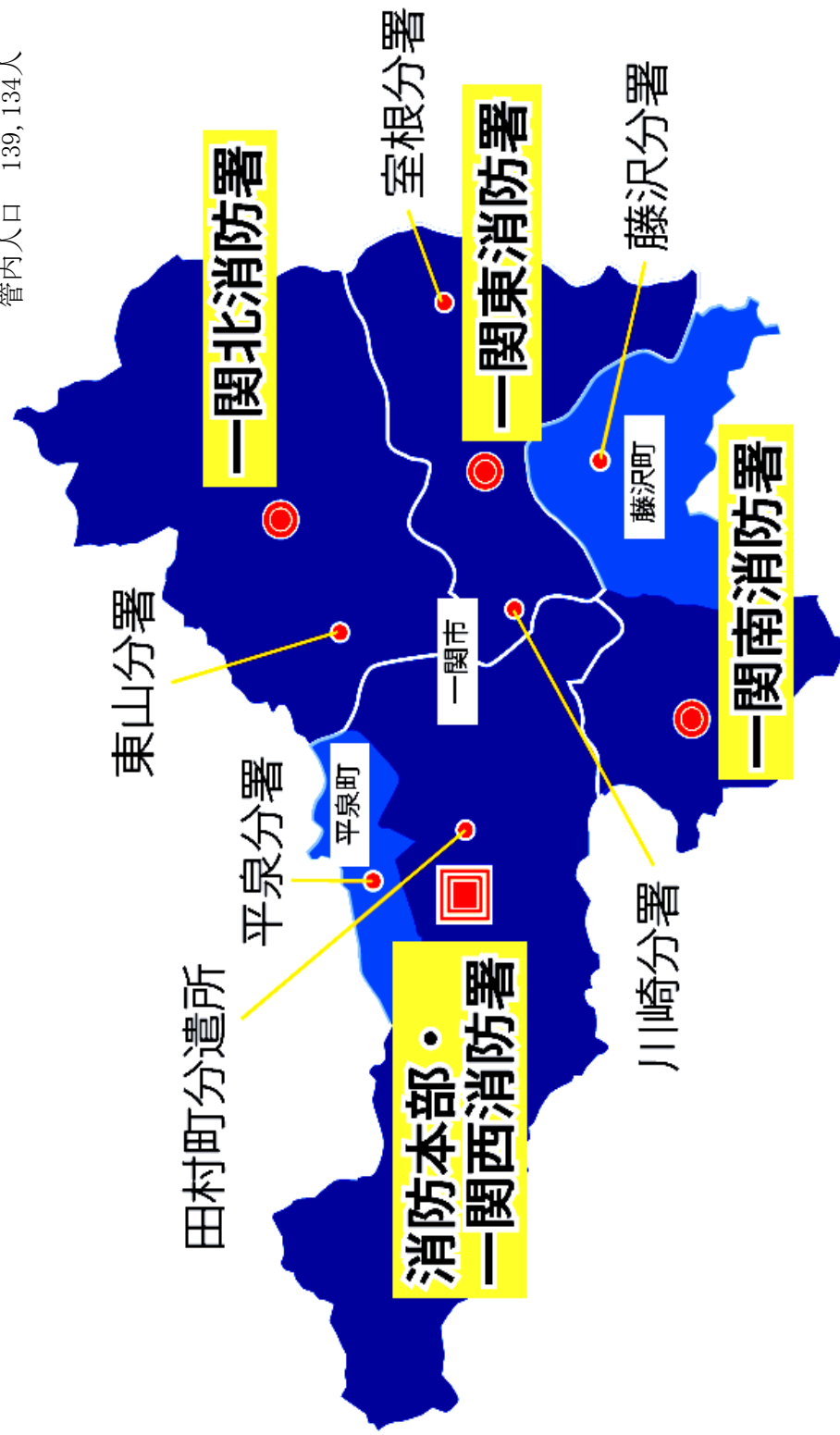

管内状況

平成22年4月1日現在

| 所属 | 区分 | 人口 (住基) | 世帯数 | 面積 km ² | 人口密度 人/km ² | 職員数 | | 消防ポンプ台数 | 消防ポンプ車1台当たり | | 面積 km ² |
|----|---------------------|------------|--------|-----------------------|---------------------------|-----------|-----------|---------|-------------|-----------|-----------------------|
| | | | | | | 消防吏員 人 | 事務職員 人 | | 人口 人 | 世帯数 世帯 | |
| 消防 | 本部 | | | | | 28 | 6 | 1 | | | |
| 一 | 関西消防署 (田村町分遣所含む) | 60,699 | 22,794 | 410.23 | 148 | 47 | 3 | 4 | 1,291 | 485 | 103 |
| " | 平泉分署 | 8,575 | 2,609 | 63.39 | 135 | 14 | | 2 | 613 | 186 | 32 |
| 一 | 関南消防署 | 14,812 | 4,673 | 126.83 | 117 | 19 | | 2 | 780 | 246 | 63 |
| " | 藤沢分署 | 9,299 | 2,946 | 123.15 | 76 | 14 | | 2 | 664 | 210 | 62 |
| 一 | 関東消防署 | 12,316 | 4,084 | 89.84 | 137 | 27 | | 2 | 456 | 151 | 45 |
| " | 室根分署 | 5,709 | 1,737 | 97.28 | 59 | 13 | | 2 | 439 | 134 | 49 |
| " | 川崎分署 | 4,173 | 1,304 | 42.49 | 98 | 13 | | 2 | 321 | 100 | 21 |
| 一 | 関北消防署 | 15,883 | 5,153 | 278.71 | 57 | 20 | | 2 | 794 | 258 | 139 |
| " | 東山分署 | 7,668 | 2,388 | 87.72 | 87 | 14 | | 2 | 548 | 171 | 44 |
| | 計 | 139,134 | 47,688 | 1,319.64 | | 209 | 9 | 21 | | | |
| | 平均 | | | | 105 | | | | 666 | 228 | 63 |

一関市消防本部組織図

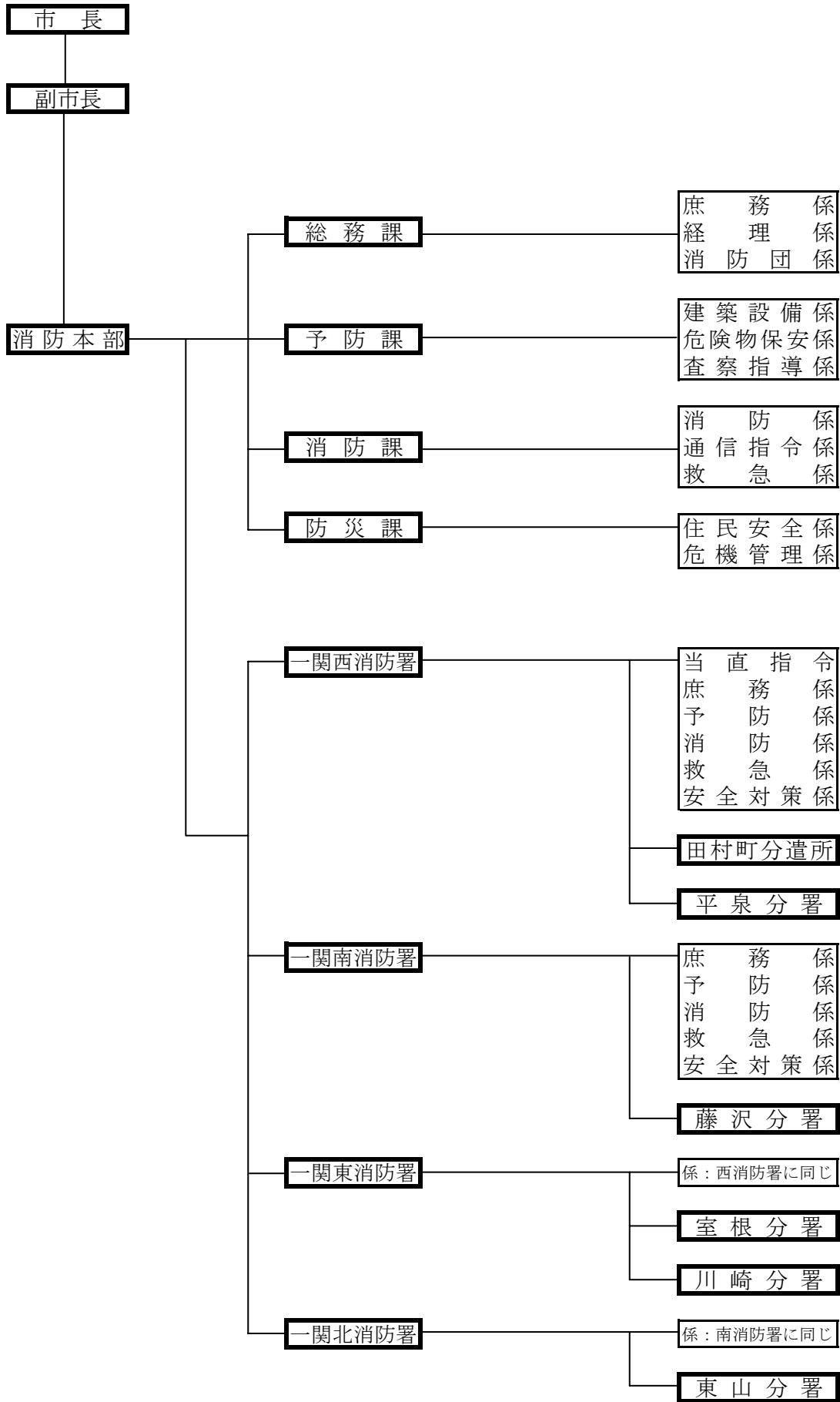

庁舎施設概況

平成22年4月1日現在

| 区分 署別 | 敷地面積 (㎡) | 建築延面積 (㎡) | | | 建築年度 |
|----------------|------------------|----------------------|---------------|-----------------|--------------------|
| | | 庁舎 | 付属建物 | 計 | |
| 消防本部 一関西消防署 | 4,825.70 | 2,779.94 | 324.74 | 3,104.68 | S54年度 |
| 平泉分署 | 1,350.70 | 270.00 | 14.61 | 284.61 | H2年度 |
| 一関南消防署 | 1,484.89 | 391.91 | 10.13 | 402.04 | S47年度 |
| 藤沢分署 | 751.00 | 182.07 | 74.87 | 256.94 | S47年度 |
| 一関東消防署 | 1,519.51 | 450.57 | 79.84 | 530.41 | S47年度 |
| 室根分署 | 1,443.00 | 382.00 | 5.00 | 387.00 | H8年度 |
| 川崎分署 | 1,374.27 | 372.12 | 4.62 | 376.74 | H8年度 |
| 一関北消防署 | 2,155.09 | 366.04 | 10.13 | 376.17 | S47年度 |
| 東山分署 | 1,539.55 | 196.00 無線中継所59.50 | 60.16 | 256.16 59.50 | S47年度 (H15年度購入) |
| 計 | 16,443.71 | 5,450.15 | 584.10 | 6,034.25 | |

※ 平泉分署は平泉町、藤沢分署は藤沢町の公有財産

庁舎所在地

平成22年4月1日現在

| 名称 | 所在地 | 電話番号 | FAX番号 |
|----------|--------------------|--------------|--------------|
| 消防本部 | 一関市山目字中野140番地3 | 0191-25-0119 | 0191-25-5119 |
| 一関西消防署 | 〃 | 〃 | 〃 |
| 〃 田村町分遣所 | 一関市田村町1番12号 | 0191-23-0119 | 0191-21-2953 |
| 〃 平泉分署 | 西磐井郡平泉町平泉字鈴沢66番地1 | 0191-46-0119 | 0191-46-3578 |
| 一関南消防署 | 一関市花泉町涌津字下原263番地 | 0191-82-0119 | 0191-82-3374 |
| 〃 藤沢分署 | 東磐井郡藤沢町藤沢字町裏170番地3 | 0191-63-0119 | 0191-63-2120 |
| 一関東消防署 | 一関市千厩町千厩字摩王6番地13 | 0191-51-0119 | 0191-53-2043 |
| 〃 室根分署 | 一関市室根町折壁字八幡沖345番地 | 0191-64-0119 | 0191-64-2102 |
| 〃 川崎分署 | 一関市川崎町薄衣字町裏65番地5 | 0191-43-0119 | 0191-43-4119 |
| 一関北消防署 | 一関市大東町渋民字大洞地9番地3 | 0191-71-0119 | 0191-75-3375 |
| 〃 東山分署 | 一関市東山町長坂字羽根堀123番地3 | 0191-47-0119 | 0191-47-2140 |

消防本部課、係別事務分掌

総務課

庶務係

- (1) 儀式、行事及び会議に関する事。
- (2) 公印の管理に関する事。
- (3) 文書の收受、発送及び整理保存に関する事。
- (4) 条例、規則等の立案及び制定に関する事。
- (5) 人事、組織、給与及び服務監察に関する事。
- (6) 職員の教養及び福利厚生に関する事。
- (7) 表彰に関する事。
- (8) 消防記録及び統計に関する事。
- (9) その他、他課に属さない事項に関する事。

経理係

- (1) 予算及び決算並びに歳入歳出に関する事。
- (2) 職員の給与の支給に関する事。
- (3) 財産の取得管理及び処分並びに物品の契約及び調達に関する事。
- (4) 不用品の処分に関する事。
- (5) 給与品、貸与品の支給及び保管に関する事。
- (6) 庁舎並びに総合防災センター及び室根コミュニティ消防センターの維持管理に関する事。

消防団係

- (1) 消防団員（以下「団員」という。）の任免、分限、懲戒その他身分取扱いに関する事。
- (2) 団員の報酬及び費用弁償に関する事。
- (3) 団員の被服等の貸与に関する事。
- (4) 団員の服務及び勤務条件に関する事。
- (5) 団員等の公務災害補償に関する事。
- (6) 団員の教養及び福利厚生に関する事。
- (7) 消防団の連絡調整に関する事。
- (8) その他消防団に関する事。

予防課

建築設備係

- (1) 建築物の許可等の同意に関する事。
- (2) 消防用設備等に関する事。

危険物保安係

- (1) 危険物の製造所等の許認可に関する事。
- (2) 危険物取扱者の指導に関する事。
- (3) 北上川水質汚濁対策協議会及び両磐地区幼少年婦人防火委員会に関する事。
- (4) 液化石油ガスに関する事（岩手県からの移譲事務に限る）。
- (5) ガス事業に係るガス用品に関する事（岩手県からの移譲事務に限る）。
- (6) 火薬類の取締に関する事（岩手県からの移譲事務に限る）。
- (7) 高圧ガスの保安に関する事（岩手県からの移譲事務に限る）。
- (8) 武器等の製造及び販売事業に関する事（岩手県からの移譲事務に限る）。
- (9) 危険物安全協会に関する事。

査察指導係

- (1) 各種立入検査等に関する事。
- (2) 火災予防計画に関する事。
- (3) 火災予防の普及及び消防相談に関する事。
- (4) 防火管理者及び自衛消防の指導に関する事。
- (5) 火災原因及び損害調査並びに火災報告及び統計に関する事。

消 防 課

消 防 係

- (1) 警防計画の作成に関する事。
- (2) 災害現場の指揮及び指導に関する事。
- (3) 消防水利及び道路の調査保全に関する事。
- (4) 水火災防ぎよ及び救助の訓練及び演習に関する事。
- (5) 消防自動車等の管理及び配置計画に関する事。
- (6) 消防機械器具及び救助資機材に関する事。
- (7) 消防相互応援協定に関する事。
- (8) 緊急消防援助隊に関する事。
- (9) 火災警報に関する事。
- (10) 消防(救助及び機関を含む。)統計に関する事。
- (11) 防災施設に関する事。
- (12) 消防団車両に関する事。
- (13) 消防水利の設置及び管理に関する事。
- (14) 消防団の訓練(出初式を含む。)に関する事。

通 信 指 令 係

- (1) 災害通報の受信及び関係機関等への災害通報及び連絡に関する事。
- (2) 消防隊及び救急隊の管制並びに指令に関する事。
- (3) 消防通信、無線施設設備の維持管理及び研究に関する事。
- (4) 気象予警報及び消防障害の情報収集、連絡及び気象統計に関する事。
- (5) 非常用電源設備に関する事。
- (6) 防災通信及び高齢者用災害弱者緊急通報システムの運用及び維持管理に関する事。
- (7) 消防団無線、防災行政無線(同報系・移動系)及び防災緊急情報システムに関する事。

救 急 係

- (1) 救急の統計、報告に関する事。
- (2) 救急隊員の教育及び訓練に関する事。
- (3) 救急自動車及び救急資器材に関する事。
- (4) 応急処置の普及啓蒙に関する事。
- (5) 救急病院等との連絡調整に関する事。
- (6) メディカルコントロール体制に関する事。
- (7) 救急活動の指導に関する事。
- (8) 民間による患者搬送業務事業の認定に関する事。

防 災 課

住 民 安 全 係

- (1) 防災に関する事。
- (2) 高齢者と災害弱者の安全対策に関する事。
- (3) 災害時要援護者の安全対策に関する事。
- (4) 自主防災組織等の育成指導に関する事。
- (5) 婦人消防協力隊、少年消防クラブの育成指導に関する事。
- (6) 消防広報に関する事。

危 機 管 理 係

- (1) 地震災害対策に関する事。
- (2) 大規模・特殊災害対策に関する事。
- (3) 危機管理に関する事。
- (4) 地域防災計画(水防計画を含む。)に関する事。
- (5) 国民保護法に関する事。
- (6) 災害警戒本部及び災害対策本部に関する事。
- (7) 災害等即報及び各種被害報告に関する事。

消 防 署 事 務 分 掌

庶 務 係

- (1) 署の運営に関する事。
- (2) 署内の庶務に関する事。
- (3) 文書の收受、発送及び整理保存に関する事。
- (4) 署内における各種会議に関する事。
- (5) 統計に関する事。
- (6) 署員の教養及び福利厚生に関する事。
- (7) 署員の勤務及び服務に関する事。
- (8) 経理に関する事。
- (9) 物品の出納保管に関する事。
- (10) 消防庁舎等の維持管理に関する事。
- (11) 消防団に関する事。
- (12) 他の係の分掌に属さない事。

- (3) 水防に関する事。
- (4) 消防水利に関する事。
- (5) 消防自動車等に関する事。
- (6) 消防機械器具及び救助資機材に関する事。
- (7) 火災警報発令時の警防に関する事。
- (8) 消防法第9条の3の届出に関する事。
- (9) 一関市火災予防条例第45条及び第45条の2の届出に関する事。
- (10) 建築確認の同意時における消防活動の意見に関すること。
- (11) 消防統計に関する事。
- (12) 消防無線に関する事。
- (13) 非常用電源設備に関する事。
- (14) 防災施設に関する事。
- (15) 消防団車両に関する事。
- (16) 消防団の訓練に関する事。
- (17) 消防団無線及び防災緊急情報システムに関する事。

予 防 係

- (1) 建築物の同意に関する事。
- (2) 消防用設備等に関する事。
- (3) 危険物の製造所等に関する事。
- (4) 各種立入検査等に関する事。
- (5) 火災予防計画に関する事。
- (6) 火災原因及び損害調査並びに火災報告及び統計に関する事。
- (7) 防火管理者、危険物取扱者及び自衛消防の指導に関する事。
- (8) 液化石油ガス販売施設の意見書に関する事。
- (9) 防火対象物の使用届に関する事。
- (10) 火災予防条例に基づく諸届出に関する事。
- (11) 少量危険物、指定可燃物等に関する事。
- (12) 防災協会、危険物安全協会に関する事。

救 急 係

- (1) 救急に関する事。
- (2) 救急隊員の教育及び訓練に関する事。
- (3) 救急資機材の管理に関する事。
- (4) 応急処置等の普及啓蒙に関する事。
- (5) 救急病院等との連絡調整に関する事。
- (6) 救急の統計及び出動報告に関する事。
- (7) メディカルコントロール体制に関する事。

安 全 対 策 係

消 防 係

- (1) 火災等の警防に関する事。
 - (2) 水火災防ぎょ及び救助の訓練及び演習に関する事。
- (1) 防災に関する事。
 - (2) 高齢者と災害弱者の安全対策に関する事。
 - (3) 災害時要援護者の安全対策に関する事。
 - (4) 自主防災組織等に関する事。
 - (5) 婦人消防協力隊、少年消防クラブに関する事。

- (6) 消防広報に関すること。
- (7) 地震災害対策に関すること。
- (8) 大規模・特殊災害対策に関すること。
- (9) 危機管理に関すること。
- (10) 地域防災計画（水防計画を含む。）に関するこ
と。
- (11) 国民保護法に関すること。
- (12) 災害警戒本部及び災害対策本部に関すること。
- (13) 災害等即報及び各種被害報告に関すること。

消 防 職 員 配 置 状 況

平成22年4月1日現在

| 区 | 分 | 消防正監 | 消防監 | 消防司令長 | 消防司令 | 消防司令補 | 消防士長 | 消防副士長 | 消防士 | 事務職員 | 合計 |
|-----|-----------|------|-----|-------|------|-------|------|-------|-----|------|-----|
| 消 防 | 本 部 | | | | | | | | | | 0 |
| | 消 防 長 | 1 | | | | | | | | | 1 |
| | 消 防 次 長 | | 1 | | | | | | | | 1 |
| | 安 全 対 策 監 | | 1 | | | | | | | | 1 |
| | 総 務 課 | | | 1 | 2 | | 1 | | | 3 | 7 |
| | 予 防 課 | | | 1 | 1 | | 1 | | | 1 | 5 |
| | 消 防 課 | | | 1 | 3 | 2 | 7 | | | 1 | 14 |
| | 防 災 課 | | (1) | | 2 | | 1 | | | 1 | 4 |
| | 岩 手 県 派 遣 | | | | | 2 | | | | | 2 |
| | 小 計 | 1 | 2 | 3 | 8 | 5 | 10 | 0 | 0 | 6 | 35 |
| 一 | 関 西 消 防 署 | | (1) | 1 | 3 | 4 | 17 | 13 | 8 | 3 | 49 |
| | 平 泉 分 署 | | | | 1 | 3 | 7 | 3 | | | 14 |
| | 小 計 | 0 | 0 | 1 | 4 | 7 | 24 | 16 | 8 | 3 | 63 |
| 一 | 関 南 消 防 署 | | | 1 | 1 | 3 | 9 | 2 | 3 | | 19 |
| | 藤 沢 分 署 | | | | 1 | 3 | 6 | 4 | | | 14 |
| | 小 計 | 0 | 0 | 1 | 2 | 6 | 15 | 6 | 3 | 0 | 33 |
| 一 | 関 東 消 防 署 | | | 2 | 3 | 4 | 11 | 2 | 5 | | 27 |
| | 室 根 分 署 | | | | 1 | 3 | 6 | 2 | 1 | | 13 |
| | 川 崎 分 署 | | | | 1 | 3 | 6 | 2 | 1 | | 13 |
| | 小 計 | 0 | 0 | 2 | 5 | 10 | 23 | 6 | 7 | 0 | 53 |
| 一 | 関 北 消 防 署 | | | 1 | 1 | 3 | 8 | 2 | 5 | | 20 |
| | 東 山 分 署 | | | | 1 | 3 | 6 | 3 | 1 | | 14 |
| | 小 計 | 0 | 0 | 1 | 2 | 6 | 14 | 5 | 6 | 0 | 34 |
| 合 計 | 計 | 1 | 2 | 8 | 21 | 34 | 86 | 33 | 24 | 9 | 218 |

() は兼務

階 級 別 勤 続 年 数

平成22年4月1日現在

| 階級 勤続年数 | 消 正 | 防 監 | 消 防 監 | 消 防 司 令 長 | 消 防 司 令 | 消 防 司 令 補 | 消 防 士 | 消 防 長 | 消 防 副 士 長 | 消 防 士 | 事 務 員 | 計 |
|------------|-----|-----|-------|-----------|---------|-----------|-------|-------|-----------|-------|-------|------|
| 人 員 | 1 | | 2 | 8 | 21 | 34 | 86 | 33 | 24 | | 9 | 218 |
| 平 均 | 39 | | 36 | 37 | 34 | 30 | 20 | 13 | 2 | | 2 | 19.8 |
| 0 年 | | | | | | | | | 10 | | | 10 |
| 1 年 | | | | | | | | | 4 | | 1 | 5 |
| 2 年 | | | | | | | 1 | | 3 | | 5 | 9 |
| 3 年 | | | | | | | | 1 | 2 | | 1 | 4 |
| 4 年 | | | | | | | | 1 | 4 | | 2 | 7 |
| 5 年 | | | | | | | | 2 | | | | 2 |
| 6 年 | | | | | | | 1 | 1 | | | | 2 |
| 7 年 | | | | | | | | 2 | 1 | | | 3 |
| 8 年 | | | | | | | | 1 | | | | 1 |
| 9 年 | | | | | | | | | | | | 0 |
| 10 年 | | | | | | | | | | | | 0 |
| 11 年 | | | | | | | 4 | 4 | | | | 8 |
| 12 年 | | | | | | | 4 | 4 | | | | 8 |
| 13 年 | | | | | | | 7 | 4 | | | | 11 |
| 14 年 | | | | | | | 10 | 5 | | | | 15 |
| 15 年 | | | | | | | 11 | 1 | | | | 12 |
| 16 年 | | | | | | 1 | 8 | 1 | | | | 10 |
| 17 年 | | | | | | | 9 | | | | | 9 |
| 18 年 | | | | | | 1 | 4 | 2 | | | | 7 |
| 19 年 | | | | | | | | | | | | 0 |
| 20 年 | | | | | | | 1 | 1 | | | | 2 |
| 21 年 | | | | | | 2 | | | | | | 2 |
| 22 年 | | | | | | 2 | 6 | 2 | | | | 10 |
| 23 年 | | | | | | | | | | | | 0 |
| 24 年 | | | | | | 2 | | | | | | 2 |
| 25 年 | | | | | | 1 | 1 | | | | | 2 |
| 26 年 | | | | | | 2 | | | | | | 2 |
| 27 年 | | | | | 2 | 2 | | | | | | 4 |
| 28 年 | | | | | 1 | 2 | | 1 | | | | 4 |
| 29 年 | | | | | 3 | 1 | 1 | | | | | 5 |
| 30 年 | | | | | | 1 | 1 | | | | | 2 |
| 31 年 | | | | | 1 | | | | | | | 1 |
| 32 年 | | | | | | | | | | | | 0 |
| 33 年 | | | | 1 | 3 | 1 | 1 | | | | | 6 |
| 34 年 | | | 1 | | 2 | 4 | 1 | | | | | 8 |
| 35 年 | | | | | | | | | | | | 0 |
| 36 年 | | | | | | 3 | 4 | | | | | 7 |
| 37 年 | | | 1 | 5 | 6 | 8 | 10 | | | | | 30 |
| 38 年 | | | | | | | | | | | | 0 |
| 39 年 | 1 | | | 1 | 2 | | 1 | | | | | 5 |
| 40 年 | | | | 1 | 1 | 1 | | | | | | 3 |
| 41 年 | | | | | | | | | | | | 0 |

消 防 職 員 階 級 別 年 齡

平成22年4月1日現在

| 階級 年齢 | 消 正 | 防 監 | 消 防 監 | 消 防 司 令 長 | 消 防 司 令 | 消 防 司 令 補 | 消 防 士 | 消 防 長 副 士 長 | 消 防 士 | 事 務 員 | 計 |
|----------|-----|-----|-------|-----------|---------|-----------|-------|-------------|-------|-------|---|
| 人 員 | 1 | 2 | 8 | 21 | 34 | 86 | 33 | 24 | 9 | 218 | |
| 平 均 | 59 | 57 | 57 | 53 | 50 | 40 | 33 | 23 | 41 | 40.9 | |
| 18 歳 | | | | | | | | 2 | | 2 | |
| 19 歳 | | | | | | | | 2 | | 2 | |
| 20 歳 | | | | | | | | 2 | | 2 | |
| 21 歳 | | | | | | | | 2 | | 2 | |
| 22 歳 | | | | | | | | | | 0 | |
| 23 歳 | | | | | | | | 2 | | 2 | |
| 24 歳 | | | | | | | | 2 | | 2 | |
| 25 歳 | | | | | | | | 3 | | 3 | |
| 26 歳 | | | | | | | | 5 | | 5 | |
| 27 歳 | | | | | | | | 4 | | 4 | |
| 28 歳 | | | | | | | | | 1 | 1 | |
| 29 歳 | | | | | | | 1 | 3 | | 4 | |
| 30 歳 | | | | | | | 1 | 6 | 2 | 9 | |
| 31 歳 | | | | | | | 7 | 5 | | 12 | |
| 32 歳 | | | | | | | 3 | 3 | | 6 | |
| 33 歳 | | | | | | | 5 | 4 | | 9 | |
| 34 歳 | | | | | | | 9 | 3 | | 12 | |
| 35 歳 | | | | | | | 10 | 1 | 1 | 12 | |
| 36 歳 | | | | | | 1 | 7 | 2 | | 10 | |
| 37 歳 | | | | | | | 2 | 1 | 1 | 4 | |
| 38 歳 | | | | | | | 6 | | 1 | 7 | |
| 39 歳 | | | | | | 1 | 4 | 1 | | 6 | |
| 40 歳 | | | | | | 2 | 7 | 2 | | 11 | |
| 41 歳 | | | | | | | 1 | | | 1 | |
| 42 歳 | | | | | | 1 | 1 | | | 2 | |
| 43 歳 | | | | | | | 2 | | | 2 | |
| 44 歳 | | | | | | 1 | 1 | | 1 | 3 | |
| 45 歳 | | | | | | 2 | | | | 2 | |
| 46 歳 | | | | | | 4 | | 1 | | 5 | |
| 47 歳 | | | | | 1 | 1 | 1 | | | 3 | |
| 48 歳 | | | | | | 2 | | | | 2 | |
| 49 歳 | | | | | 2 | 1 | | | | 3 | |
| 50 歳 | | | | | 1 | | | | | 1 | |
| 51 歳 | | | | | 5 | 1 | 2 | | 1 | 9 | |
| 52 歳 | | | | | 1 | 3 | | | | 4 | |
| 53 歳 | | | | | 1 | 1 | | | | 2 | |
| 54 歳 | | | | | | 4 | 5 | | 2 | 11 | |
| 55 歳 | | | | 1 | 3 | 3 | 1 | | | 8 | |
| 56 歳 | | | 1 | 3 | 2 | 3 | 3 | | | 12 | |
| 57 歳 | | | 1 | 2 | 1 | | 4 | | | 8 | |
| 58 歳 | | | | | 3 | 1 | 1 | | | 5 | |
| 59 歳 | 1 | | | 2 | 1 | 2 | 2 | | | 8 | |

消防職員教養受講の状況

消防大学校現職員の入校状況

平成22年4月1日現在

| 教育別 | | 年度別 | | | | | | | | | | | 計 |
|------|------------|--------|------|------|------|------|------|------|------|------|------|------|----|
| | | 11年度以前 | 12年度 | 13年度 | 14年度 | 15年度 | 16年度 | 17年度 | 18年度 | 19年度 | 20年度 | 21年度 | |
| 総合教育 | 幹部科 | 1 | 0 | | | | | 1 | 2 | 1 | 2 | 1 | 8 |
| | 上級幹部科 | | | | | 1 | | | | | | | 1 |
| 専科教育 | 警防科 | 4 | | 1 | | | 1 | | 1 | 1 | | | 8 |
| | 予防科 | 1 | | 1 | | 2 | | 1 | | | | | 5 |
| | 救急科 | 1 | | | | 1 | | | | | | 1 | 3 |
| | 救助科 | | | | 1 | | | | | | | 1 | 2 |
| | 火災調査科 | | | | | 1 | 1 | | | 1 | 1 | 1 | 5 |
| 実務教育 | 危機管理・防災教育科 | | | | | | | | | | | 3 | 3 |
| 計 | | 7 | 0 | 2 | 1 | 5 | 2 | 2 | 3 | 3 | 3 | 7 | 35 |

消防学校現職員の入校状況

平成22年4月1日現在

| 教育別 | | 年度別 | | | | | | | | | | | 計 | |
|-------|--------|--------|------|------|------|------|------|------|------|------|------|------|-----|-----|
| | | 11年度以前 | 12年度 | 13年度 | 14年度 | 15年度 | 16年度 | 17年度 | 18年度 | 19年度 | 20年度 | 21年度 | | |
| 初任教育 | | 176 | | | 1 | 3 | 4 | 2 | 5 | 2 | 3 | 4 | 200 | |
| 幹部教育 | | 29 | 2 | 2 | 1 | 3 | 3 | 5 | 1 | 6 | 6 | 6 | 64 | |
| 専科教育 | 警防科 | 29 | | | 3 | 3 | | | | | | 3 | 38 | |
| | 無線通信課程 | 24 | | | | | | | | 1 | | | 25 | |
| | 特殊災害科 | | | | | | | | | | | 3 | 3 | |
| | 火災調査科 | 15 | 4 | 9 | 9 | 5 | 5 | 3 | 3 | 3 | 3 | 3 | 62 | |
| | 予防科 | 予防総合科 | | | | | | | 3 | | | 3 | | 6 |
| | | 査察課程 | 14 | | | 5 | 5 | | | | | | | 24 |
| | | 予防課程 | 6 | 5 | | | | | | | | | | 11 |
| | | 危険物課程 | 1 | | 5 | | | | | | | | | 6 |
| | 救急科 | 救急標準課程 | 43 | 14 | 15 | 8 | 9 | 9 | 9 | 5 | 5 | 4 | 4 | 125 |
| | | 救急Ⅰ課程 | 61 | | | | | | | | | | | 61 |
| 救急Ⅱ課程 | | 46 | | | | | | | | | | | 46 | |
| 救助科 | 34 | 2 | 2 | 3 | 2 | 3 | 3 | 9 | 3 | 3 | 2 | 66 | | |
| 特別教育 | はしご自動車 | 15 | | | | | | | | | | | 15 | |
| | 訓練礼式 | 7 | 2 | | | | | | | | | | 9 | |
| | 法規講習 | 1 | | 2 | 2 | | 2 | | 3 | | 3 | | 13 | |
| | 気管挿管講習 | | | | | | 10 | 10 | 12 | | | | 32 | |
| | 無線通信講習 | | | | | | | 5 | 2 | 1 | 1 | 2 | 11 | |
| 計 | | 501 | 29 | 35 | 32 | 30 | 36 | 40 | 40 | 21 | 26 | 27 | 817 | |

救急救命士養成状況

平成22年4月1日現在

| 研修先等 | | 年度別 | | | | | | | | | | | 計 |
|------------|--|--------|------|------|------|------|------|------|------|------|------|------|----|
| | | 11年度以前 | 12年度 | 13年度 | 14年度 | 15年度 | 16年度 | 17年度 | 18年度 | 19年度 | 20年度 | 21年度 | |
| 東京研修所 | | 11 | 4 | 3 | 3 | 3 | 2 | 2 | 1 | 1 | 1 | 1 | 32 |
| 東京消防庁 | | | | 1 | | | | | | | | | 1 |
| 仙台市消防局 | | 1 | | | | | | | | | | | 1 |
| その他(資格者採用) | | 5 | | | | 1 | | 1 | | 1 | 1 | 1 | 10 |
| 計 | | 17 | 4 | 4 | 3 | 4 | 2 | 3 | 1 | 2 | 2 | 2 | 44 |

消防吏員技術資格取得状況

平成22年4月1日現在

| 資格種別 | 所属 | 消 本 | 防 部 | 一 関 消 防 署 | 西 分 署 | 平 分 署 | 泉 署 | 一 関 南 消 防 署 | 藤 分 署 | 沢 署 | 一 関 東 消 防 署 | 室 分 署 | 根 分 署 | 川 分 署 | 崎 署 | 一 関 北 消 防 署 | 東 分 署 | 山 署 | 計 | |
|-------------------------|----|--------|--------|-----------------------|-------------|-------------|--------|----------------------------|-------------|--------|----------------------------|-------------|-------------|-------------|--------|----------------------------|-------------|--------|----|-----|
| 大型自動車運転免許2種 | | | | | | | | | | | | | | | | | | 1 | 1 | |
| 大型自動車運転免許1種 | | 20 | | 37 | | 12 | | 16 | | 10 | | 18 | | 11 | | 7 | | 12 | 8 | 151 |
| 大型特殊自動車運転免許 | | 4 | | 7 | | | | 1 | | 1 | | 4 | | 2 | | | | 4 | 3 | 26 |
| けん引自動車運転免許 | | 3 | | 4 | | | | 1 | | 1 | | 4 | | | | | | | 2 | 15 |
| 普通自動車運転免許1種 | | 30 | | 47 | | 14 | | 19 | | 14 | | 26 | | 13 | | 13 | | 19 | 14 | 209 |
| 自動2輪運転免許 | | 15 | | 16 | | 8 | | 8 | | 8 | | 12 | | 8 | | 3 | | 10 | 7 | 95 |
| 小型船舶操縦士 | | 8 | | 12 | | 7 | | 3 | | 3 | | 7 | | 4 | | 4 | | 2 | 3 | 53 |
| 建築士(2級) | | 1 | | | | | | | | | | | | | | | | | | 1 |
| 消防甲種設備士 | | 2 | | 1 | | 1 | | | | | | | | 1 | | | | 1 | | 6 |
| 消防乙種設備士 | | 10 | | 7 | | 2 | | 2 | | 1 | | 2 | | 3 | | | | 1 | 1 | 29 |
| 電気工事士 | | 1 | | 1 | | | | | | | | 1 | | | | | | | | 3 |
| 危険物取扱者甲種 | | 1 | | | | 1 | | 1 | | | | | | | | | | | | 3 |
| 危険物取扱者乙種 | | 15 | | 21 | | 5 | | 10 | | 8 | | 8 | | 8 | | 4 | | 4 | 2 | 85 |
| 自動車エンジン整備士 | | | | 1 | | | | | | | | 2 | | | | | | | | 3 |
| 自動車整備管理士 | | | | | | | | | | | | 1 | | | | | | | | 1 |
| 自動車整備管理者 | | 2 | | | | | | | | | | | | | | | | | | 2 |
| アセチレンガス溶接士 | | 8 | | 10 | | 2 | | 7 | | 5 | | 9 | | 5 | | 2 | | 5 | 4 | 57 |
| 特殊無線技師 | | 1 | | | | 1 | | | | | | 1 | | | | | | | | 3 |
| 第2級無線通信士 | | | | 1 | | | | | | 1 | | | | | | | | | 1 | 3 |
| 特殊無線技師第1級陸上 | | 3 | | 2 | | 1 | | 2 | | 1 | | | | | | | | | | 9 |
| 特殊無線技師第2級陸上 | | 11 | | 14 | | 6 | | 5 | | 9 | | 7 | | 6 | | 6 | | 6 | 4 | 74 |
| 特殊無線技師第3級陸上 | | 1 | | 5 | | 1 | | 3 | | | | 6 | | 2 | | 1 | | 3 | 3 | 25 |
| 第3級海上特殊無線技師 | | 1 | | | | | | | | | | | | | | | | | | 1 |
| アマチュア無線技師 | | 4 | | 4 | | 2 | | 4 | | 3 | | 3 | | 2 | | 1 | | 3 | 1 | 27 |
| 毒物劇物取扱者 | | | | 1 | | | | 1 | | | | | | | | | | | | 2 |
| ボイラー技士(2級) | | | | 3 | | | | 1 | | | | 1 | | 1 | | 1 | | | | 7 |
| 16ミリ映写機操作修了証 | | 4 | | 4 | | 3 | | 1 | | 3 | | 2 | | 3 | | 3 | | 3 | | 26 |
| 衛生管理者 | | 2 | | 1 | | | | | | | | 1 | | | | | | | | 4 |
| 安全衛生推進者 | | 3 | | 3 | | | | 1 | | | | 2 | | 1 | | | | 1 | | 11 |
| 玉掛 | | 9 | | 17 | | 6 | | 7 | | 5 | | 11 | | 5 | | 3 | | 7 | 3 | 73 |
| 移動式クレーン | | 9 | | 18 | | 6 | | 7 | | 5 | | 11 | | 5 | | 3 | | 6 | 3 | 73 |
| 救急救命士 | | 6 | | 9 | | 3 | | 3 | | 3 | | 5 | | 4 | | 3 | | 4 | 3 | 43 |
| 高圧ガス製造保安責任者 | | 1 | | | | | | | | | | | | | | | | | | 1 |
| 応急危険度判定士 | | 1 | | | | | | | | | | | | | | | | | | 1 |
| 潜水士 | | | | | | | | | | | | | 1 | | | | | | | 1 |
| 第2種酸素欠乏危険作業主任者 | | 3 | | 3 | | 2 | | 2 | | | | 2 | | | | 1 | | 1 | | 14 |
| 特定化学物質等作業主任者 | | 3 | | 1 | | 1 | | | | | | 2 | | | | | | | | 7 |
| 特定化学物質及び四アルキル鉛等作業主任者 | | 1 | | 1 | | 1 | | | | | | 2 | | 1 | | 1 | | | 1 | 8 |
| 防災士 | | 4 | | 1 | | | | 1 | | | | 2 | | 1 | | | | | | 9 |
| 予防技術資格者 | | 2 | | 4 | | 1 | | 3 | | | | 1 | | 1 | | 1 | | 3 | | 16 |
| フォークリフト | | 1 | | 1 | | | | | | | | | | | | | | | 1 | 3 |
| アーク溶接 | | | | 2 | | | | 1 | | | | 1 | | | | | | | 1 | 5 |
| 車両系建設機(整地・運搬・積込み用及び掘削用) | | | | 1 | | | | | | | | 1 | | | | | | | | 2 |
| 高所作業車運転者(10m未満) | | | | 1 | | | | | | | | | | | | | | | | 1 |
| 有機溶剤作業主任者 | | | | 1 | | 1 | | | | | | 1 | | | | | | | | 3 |
| 低圧電気取扱作業 | | | | | | 1 | | | | | | | | | | | | | | 1 |
| ガス溶断 | | | | | | | | 1 | | | | | | | | | | | | 1 |
| 高等看護師 | | | | | | | | | | 1 | | | | | | | | | | 1 |
| 臨床工学技士 | | | | | | | | | | 1 | | | | | | | | | | 1 |
| 測量士補 | | | | | | | | | | 1 | | | | | | | | | | 1 |
| 2級土木施行管理技士 | | | | | | | | | | 1 | | | | | | | | | | 1 |
| ベーシック・サーフ・ライフセーバー | | | | | | | | | | 1 | | | | | | | | | | 1 |

消防職員所属別通勤距離

平成22年4月1日現在

| 所属 | 距離 | | | | | | 計 |
|--------|--------|------------------|-------------------|--------------------|--------------------|---------|-----|
| | 2 km未満 | 2 km以上 5 km未満 | 5 km以上 10 km未満 | 10 km以上 15 km未満 | 15 km以上 20 km未満 | 20 km以上 | |
| 消防本部 | 2 | 12 | 5 | | 5 | 9 | 33 |
| 一関西消防署 | 13 | 11 | 3 | 3 | 7 | 12 | 49 |
| 平泉分署 | | 2 | 6 | 4 | | 2 | 14 |
| 一関南消防署 | 1 | 2 | 1 | 3 | 4 | 8 | 19 |
| 藤沢分署 | | 1 | | 2 | 2 | 9 | 14 |
| 一関東消防署 | 2 | | 5 | 4 | 4 | 12 | 27 |
| 室根分署 | | 1 | | 2 | | 10 | 13 |
| 川崎分署 | | 1 | 1 | 6 | 3 | 2 | 13 |
| 一関北消防署 | | | | 4 | 3 | 13 | 20 |
| 東山分署 | | | 2 | 1 | 7 | 4 | 14 |
| 計 | 18 | 30 | 23 | 29 | 35 | 81 | 216 |

(岩手県消防学校・岩手県防災航空隊派遣職員2名を除く。)

消防職員特殊勤務手当の状況

平成22年4月1日現在

| 支給規則 | 支給の範囲 | 区分 | 金額 |
|-------------|---|------|------|
| 第11条 | はしご付消防車の地上10メートル以上で活動に従事した職員 | 活動1回 | 200円 |
| 第12条 第1号 | 救急業務で特定行為をした救急救命士 | 出動1回 | 840円 |
| 第12条 第2号 | 救急業務に従事して傷病者の体液等に接触した職員 | 出動1回 | 290円 |
| 第12条 第3号 | 火災現場で建物内に進入し、消火作業又は救助作業に従事した職員 | 出動1回 | 200円 |
| 第12条 第4号 | 特に危険であると認められる道路又は高所、低所若しくは水面において行う巡回監視、応急作業又は応急作業のための災害状況の調査若しくは救助作業に従事した職員 | 作業1回 | 600円 |

市町別危険物施設状況

平成22年4月1日

| 区分 | | 製 造 所 | 屋 外 貯 蔵 所 | 屋 内 貯 蔵 所 | 屋 外 タン ク 貯 蔵 所 | 屋 内 タン ク 貯 蔵 所 | 地 下 タン ク 貯 蔵 所 | 簡 易 タン ク 貯 蔵 所 | 移 動 タン ク 貯 蔵 所 | 給 油 取 扱 所 | 一 般 取 扱 所 | 販 売 取 扱 所 | 計 |
|-------------|------|-------------|-----------------------|-----------------------|----------------------------------|----------------------------------|----------------------------------|----------------------------------|----------------------------------|-----------------------|-----------------------|-----------------------|-----|
| | | | | | | | | | | | | | |
| 一 関 市 | 一関地域 | | 15 | 32 | 28 | 8 | 107 | | 60 | 38 | 52 | 1 | 341 |
| | 花泉地域 | | 1 | 4 | 9 | | 21 | | 13 | 9 | 16 | | 73 |
| | 千厩地域 | | 1 | 9 | 2 | | 20 | | 11 | 15 | 11 | | 69 |
| | 大東地域 | 1 | 2 | 6 | 7 | | 17 | | 12 | 14 | 11 | | 70 |
| | 東山地域 | | 3 | 4 | 17 | | 14 | | 10 | 10 | 16 | | 74 |
| | 室根地域 | | 1 | 2 | | | 3 | | 4 | 6 | 5 | 1 | 22 |
| | 川崎地域 | | | | | | | | | | | | |
| 平泉町 | | | | 3 | 2 | | 11 | | 21 | 5 | 4 | | 46 |
| 藤沢町 | | | 2 | 7 | 7 | | 16 | | 10 | 7 | 9 | | 58 |
| 計 | | 1 | 25 | 67 | 72 | 8 | 209 | 0 | 141 | 104 | 124 | 2 | 769 |

危険物製造所等許可処理状況

平成21年度

| 区分 | | 一関西消防署 | | 一関南消防署 | | 一関東消防署 | | | 一関北消防署 | | 計 |
|-------------|----|--------|------|--------|------|--------|------|------|--------|------|----|
| | | 西消防署 | 平泉分署 | 南消防署 | 藤沢分署 | 東消防署 | 室根分署 | 川崎分署 | 北消防署 | 東山分署 | |
| 製造所 | 設置 | | | | | | | | | | 0 |
| | 変更 | | | | | | | | | | 0 |
| | 完成 | | | | | | | | | | 0 |
| 屋外貯蔵所 | 設置 | | | | | | | | | | 0 |
| | 変更 | | | | | | | | | | 0 |
| | 完成 | | | | | | | | | | 0 |
| 屋内貯蔵所 | 設置 | | | | | | | | | | 0 |
| | 変更 | | | | | | | | | | 0 |
| | 完成 | | | | | | | | | | 0 |
| 屋外タンク貯蔵所 | 設置 | | | | | | | | | 1 | 1 |
| | 変更 | 2 | | | | | | | | | 2 |
| | 完成 | 2 | | | | | | | | | 2 |
| 屋内タンク貯蔵所 | 設置 | 1 | | | | | | | | | 1 |
| | 変更 | | | | | | | | | | 0 |
| | 完成 | 1 | | | | | | | | | 1 |
| 地下タンク | 設置 | 1 | | | | | | | | | 1 |
| | 変更 | 1 | | | | | | | | | 1 |
| | 完成 | 2 | | | | | | | | | 2 |
| 簡易タンク貯蔵所 | 設置 | | | | | | | | | | 0 |
| | 変更 | | | | | | | | | | 0 |
| | 完成 | | | | | | | | | | 0 |
| 移動タンク貯蔵所 | 設置 | 1 | | | | | | | | 1 | 2 |
| | 変更 | 4 | | | | 2 | 2 | | | | 8 |
| | 完成 | 5 | | | | 2 | 2 | | | 1 | 10 |
| 給油取扱所 | 設置 | | | | | | | | | | 0 |
| | 変更 | 9 | | | | 1 | 1 | | | 3 | 14 |
| | 完成 | 9 | | | | 1 | 1 | | | 3 | 14 |
| 一般取扱所 | 設置 | 1 | | | | | | | | | 1 |
| | 変更 | 2 | | 1 | 2 | | | | | 2 | 7 |
| | 完成 | 3 | | 1 | 2 | | | | | 2 | 8 |
| 販売取扱所 | 設置 | | | | | | | | | | 0 |
| | 変更 | | | | | | | | | | 0 |
| | 完成 | | | | | | | | | | 0 |
| 計 | 設置 | 4 | 0 | 0 | 0 | 0 | 0 | 0 | 0 | 2 | 6 |
| | 変更 | 18 | 0 | 1 | 2 | 3 | 3 | 0 | 0 | 5 | 32 |
| | 完成 | 22 | 0 | 1 | 2 | 3 | 3 | 0 | 0 | 6 | 37 |
| 水圧・水張検査 | | | | | | | | | | | 0 |
| 仮使用・仮貯蔵・仮取扱 | | 7 | | | 2 | | | | | | 9 |

立入検査実施状況

平成21年度

| 施設別 所属別 | | 危険物施設 | | 防火対象物 | | 一般家庭 | |
|----------------------------|------|-------|------|-------|-------|------|------|
| | | 査察件数 | 査察人員 | 査察件数 | 査察人員 | 査察件数 | 査察人員 |
| 一 関 西 消 防 署 | 西消防署 | 171 | 34 | 962 | 192 | 48 | 10 |
| | 平泉分署 | 46 | 92 | 104 | 208 | 120 | 22 |
| 一 関 南 消 防 署 | 南消防署 | 64 | 32 | 174 | 69 | 49 | 10 |
| | 藤沢分署 | 59 | 118 | 169 | 340 | 29 | 29 |
| 一 関 東 消 防 署 | 東消防署 | 88 | 176 | 221 | 442 | 21 | 6 |
| | 室根分署 | 15 | 30 | 184 | 368 | 22 | 4 |
| | 川崎分署 | 13 | 26 | 154 | 308 | 61 | 61 |
| 一 関 北 消 防 署 | 北消防署 | 56 | 32 | 208 | 126 | 0 | 0 |
| | 東山分署 | 71 | 28 | 179 | 72 | 26 | 6 |
| 計 | | 583 | 568 | 2,355 | 2,125 | 376 | 148 |

建築確認同意の処理状況

平成21年度

| 区分 市町別 | | 新築 | 増築 | 改築 | 移転 | 修繕 | 模様替 | 用途変更 | その他 | 計 |
|-----------|----|-------------|------|----|----|----|-----|------|-----|-----|
| | | 一 関 市 | 一関地域 | 88 | 11 | 2 | | | | |
| 花泉地域 | 13 | | 1 | | | | | 1 | 1 | 16 |
| 千厩地域 | 17 | | | | | | | | | 17 |
| 大東地域 | 14 | | 11 | | | | | 2 | | 27 |
| 東山地域 | 9 | | 5 | | | | | | | 14 |
| 室根地域 | 11 | | 1 | | | | | | | 12 |
| 川崎地域 | 3 | | | | | | | | | 3 |
| 平泉町 | | | | | | | | | | 0 |
| 藤沢町 | | 10 | 8 | | | | | | | 18 |
| 計 | | 165 | 37 | 2 | 0 | 0 | 0 | 3 | 1 | 208 |

防火対象物数及び

| 用途別項目 | | 区分 市町村別 | 防火対象物(棟) | | | | | | |
|--------|---|---|----------|-----|-----|-----|-----|-----|-----|
| | | | 一 関 市 | | | | | | |
| | | | 一 関 | 花 泉 | 千 厩 | 大 東 | 東 山 | 室 根 | 川 崎 |
| (1) | イ | 劇場、映画館、演芸場又は観覧場 | 3 | 1 | | 1 | 3 | 1 | |
| | ロ | 公会堂又は集会場 | 38 | 15 | 20 | 23 | 12 | 20 | 6 |
| (2) | イ | キャバレー、カフェー、ナイトクラブ その他これらに類するもの | | | 1 | | | | |
| | ロ | 遊技場又はダンスホール | 12 | | 2 | 2 | | | |
| | ハ | 風俗営業等の規制及び業務の適正化等に関する 法律第2条第5項に規定する性風俗関連特殊営業 を営む店舗（ニ並びに(1)項イ、(4)項、(5)項イ及 び(9)項イに掲げる防火対象物の用途に供されて いるものを除く。）等 | | | | | | | |
| | ニ | カラオケボックス、個室漫画喫茶、ネット カフェ、テレクラ、個室ビデオ等 | 2 | | | | | | |
| (3) | イ | 待合、料理店その他これらに類するもの | 2 | | | | | | |
| | ロ | 飲食店 | 57 | 3 | 12 | 5 | 3 | 2 | 1 |
| (4) | | 百貨店、マーケットその他の 物品販売業を営む店舗又は展示場 | 97 | 11 | 25 | 14 | 7 | 8 | 6 |
| (5) | イ | 旅館、ホテル又は宿泊所 | 35 | 1 | 5 | 3 | 2 | | 2 |
| | ロ | 寄宿舎、下宿又は共同住宅 | 634 | 29 | 40 | 23 | 5 | 1 | 3 |
| (6) | イ | 病院、診療所又は助産所 | 43 | 4 | 5 | 5 | 3 | 1 | 3 |
| | ロ | 特別養護老人ホーム、有料老人ホーム、自 力避難困難者が入所している小規模福祉施 設等 | 20 | 7 | 4 | 3 | 2 | 1 | 2 |
| | ハ | 老人福祉施設、有料老人ホーム（(6)項ロ に該当するものを除く。）、障害福祉サー ビス事業を行う施設等 | 51 | 9 | 9 | 12 | 3 | 8 | 5 |
| | ニ | 幼稚園又は特別支援学校 | 24 | 2 | 1 | 1 | 1 | | |
| (7) | | 小学校、中学校、高等学校、中等教育 学校、高等専門学校、大学、専修学校、 各種学校その他これらに類するもの | 107 | 22 | 34 | 35 | 10 | 6 | 5 |
| (8) | | 図書館、博物館、美術館その他これらに類 するもの | 4 | | 1 | 2 | 2 | | |
| (9) | イ | 公衆浴場のうち、蒸気浴場、熱気浴場 その他これらに類するもの | | | | | | | |
| | ロ | イに掲げる公衆浴場以外の公衆浴場 | 2 | | | | | | |
| (10) | | 車両の停車場又は船舶若しくは航空機の発着場 | 2 | | | | | | |
| (11) | | 神社、寺院、教会その他これらに類するもの | 21 | 1 | | 2 | 1 | 3 | |
| (12) | イ | 工場又は作業場 | 307 | 78 | 71 | 70 | 84 | 25 | 23 |
| | ロ | 映画スタジオ又はテレビスタジオ | | | | | | | |
| (13) | イ | 自動車車庫又は駐車場 | 22 | 1 | 6 | 3 | 9 | 4 | 2 |
| | ロ | 飛行機又は回転翼航空機の格納庫 | | | | | | | |
| (14) | | 倉庫 | 221 | 55 | 49 | 44 | 32 | 14 | 12 |
| (15) | | 前各号に該当しない事業所 | 340 | 84 | 62 | 190 | 34 | 95 | 68 |
| (16) | イ | 特定用途部分が存する複合用途対象物 | 151 | 20 | 36 | 21 | 13 | 9 | 7 |
| | ロ | 上記以外の複合用途防火対象物 | 95 | 18 | 20 | 18 | 6 | 5 | 6 |
| (16)の2 | | | | | | | | | |
| (16)の3 | | | | | | | | | |
| (17) | | 文化財保護法による重要文化財等建築物 | 2 | 4 | 5 | 2 | | | |
| 計 | | | 2,292 | 365 | 408 | 479 | 232 | 203 | 151 |

予防査察実施状況

平成21年度

| | | | 火災予防査察(回) | | | | | | | | | |
|-----|-----|-------|-----------|-----|-----|-----|-----|-----|-----|-----|-----|-------|
| 平泉町 | 藤沢町 | 計 | 一 関 市 | | | | | | | 平泉町 | 藤沢町 | 計 |
| | | | 一 関 | 花 泉 | 千 厩 | 大 東 | 東 山 | 室 根 | 川 崎 | | | |
| 1 | | 10 | 3 | 1 | | 1 | 3 | 1 | | 1 | | 10 |
| 7 | 17 | 158 | 23 | 13 | 19 | 19 | 12 | 20 | 6 | 6 | 12 | 130 |
| | | 1 | | | 1 | | | | | | | 1 |
| | 2 | 18 | 13 | | 2 | 2 | | | | | 2 | 19 |
| | | 0 | | | | | | | | | | 0 |
| | | 2 | 1 | | | | | | | | | 1 |
| | 1 | 3 | 2 | | | | | | | | | 2 |
| 8 | 7 | 98 | 33 | 2 | 12 | 5 | 3 | 2 | 1 | 8 | 7 | 73 |
| 5 | 6 | 179 | 67 | 10 | 20 | 11 | 7 | 8 | 6 | 4 | 5 | 138 |
| 8 | 3 | 59 | 36 | 1 | 6 | 2 | 2 | | 2 | 8 | 3 | 60 |
| 15 | 10 | 760 | 182 | 3 | 12 | 8 | 4 | | 3 | 6 | 6 | 224 |
| 1 | 1 | 66 | 36 | 1 | 2 | 4 | 3 | 1 | 3 | 1 | 1 | 52 |
| 4 | 5 | 48 | 29 | 7 | 4 | 6 | 2 | 1 | 3 | 8 | 6 | 66 |
| 6 | 6 | 109 | 33 | 8 | 9 | 11 | 3 | 8 | 5 | | 5 | 82 |
| 8 | | 37 | 21 | 2 | | 1 | 1 | | | 1 | | 26 |
| 6 | 13 | 238 | 51 | 23 | 10 | 17 | 10 | 6 | 5 | 4 | 8 | 134 |
| | 1 | 10 | 2 | | 1 | 2 | 2 | | | | 1 | 8 |
| 1 | | 1 | | | | | | | | 1 | | 1 |
| 1 | | 3 | 1 | | | | | | | 1 | | 2 |
| 4 | | 6 | | | | | | | | 3 | | 3 |
| 43 | | 71 | 3 | 1 | | | | 3 | | 21 | | 28 |
| | 46 | 704 | 85 | 38 | 37 | 28 | 63 | 18 | 23 | | 22 | 314 |
| | | 0 | | | | | | | | | | 0 |
| | 2 | 49 | 7 | 1 | 4 | 1 | 7 | 4 | 2 | | 2 | 28 |
| 29 | | 29 | | | | | | | | 18 | | 18 |
| 35 | 34 | 496 | 89 | 20 | 18 | 13 | 24 | 10 | 12 | 15 | 15 | 216 |
| 19 | 207 | 1,099 | 109 | 23 | 24 | 50 | 18 | 92 | 70 | 17 | 57 | 460 |
| 13 | 16 | 286 | 106 | 11 | 32 | 17 | 13 | 8 | 7 | 6 | 12 | 212 |
| | 10 | 178 | 29 | 5 | 3 | 8 | 2 | 2 | 6 | | 5 | 60 |
| | | 0 | | | | | | | | | | 0 |
| 5 | | 5 | | | | | | | | 5 | | 5 |
| | | 13 | 1 | 4 | 5 | 2 | | | | | | 12 |
| 219 | 387 | 4,736 | 962 | 174 | 221 | 208 | 179 | 184 | 154 | 134 | 169 | 2,385 |

火災予防条例等に基づく各種事務処理状況

平成21年度

| 区 分 | 一関西 消防署 | 平 分 泉 署 | 一関南 消防署 | 藤 分 署 | 沢 署 | 一関東 消防署 | 室 根 分 署 | 川 分 署 | 崎 署 | 一関北 消防署 | 東 分 署 | 山 署 | 計 |
|-----------------|--------------|------------|------------|------------|------------|------------|------------|------------|------------|------------|----------|-----|--------------|
| 防火対象物使用開始届 | 35 | 8 | 6 | 16 | 6 | 4 | 1 | 14 | 6 | | | | 96 |
| 防火管理者選(解)任届 | 111 | 17 | 23 | 10 | 27 | 13 | 10 | 22 | 7 | | | | 240 |
| 消 防 計 画 届 | 175 | 25 | 36 | 15 | 40 | 14 | 2 | 36 | 17 | | | | 360 |
| 防災表示者認定申請 | | | | | | | | | | | | | 0 |
| 火を使用する設備等の設置届 | | | | | | 1 | | | | | | | 1 |
| 熱 風 炉 | | | | | | | | | | | | | 0 |
| 炉 | | | | | | | | | | | | | 0 |
| ボ イ ラ ー | 5 | | | 14 | 2 | | | 2 | | | | | 23 |
| 乾 燥 設 備 | 1 | | | | | | | | | | | | 1 |
| 火 花 を 生 ず る 設 備 | | | | | | | | | | | | | 0 |
| 発 電 設 備 | 3 | | | 4 | | | | 1 | 1 | | | | 9 |
| 変 電 設 備 | 15 | 2 | 3 | 5 | 1 | | | 6 | 2 | | | | 34 |
| 蓄 電 池 設 備 | 10 | 1 | 2 | 1 | 2 | 1 | | 6 | 1 | | | | 24 |
| ネ オ ン 管 灯 設 備 | | | | | | | | | | | | | 0 |
| 水素ガスを充てんする気球 | | | | | | | | | | | | | 0 |
| サ ウ ナ 設 備 | 2 | | | | | | | | | | | | 2 |
| 少量危険物貯蔵取扱届 | 21 | 4 | 8 | 10 | 7 | | 3 | 6 | 7 | | | | 66 |
| 圧縮アセチレンガス届 | 30 | | | 8 | | | | | | | | | 38 |
| 液化石油ガス届 | | | 3 | | | | | 3 | | | | | 6 |
| 煙火打上げ・仕掛け届 | 8 | 5 | 2 | 9 | 19 | 3 | 3 | 20 | 1 | | | | 70 |
| 発 煙 届 | 6 | 5 | | 71 | 2 | | | 3 | 2 | | | | 89 |
| 催 物 等 開 催 届 | 2 | | | | 2 | | | 3 | 2 | | | | 9 |
| 旅館・ホテル等意見通知 | 8 | 1 | | | | | | | | | | | 9 |
| 消防用設備等の点検結果報告書 | 898 | 102 | 125 | 131 | 189 | 70 | 56 | 198 | 83 | | | | 1,852 |
| 計 | 1,330 | 170 | 208 | 294 | 298 | 105 | 78 | 317 | 129 | | | | 2,929 |

予防広報活動状況

平成21年度

| 区分 | | 実施項目 | 防 座 談 会 | 防 映 画 会 | 防 講 話 | 防 相 談 火 所 | 婦 人 防 火 ク ラ ブ 講 | そ の 他 | | | |
|-----------------------|------|------|------------------|------------------|-------------|-----------------------|--------------------------------------|--------|--------|---------------------------------|------------------|
| | | | | | | | | 消 訓 | 火 練 | 有 線 放 送 予 防 報 | 花 安 使 指 |
| 一 消 防 西 署 | 実施回数 | | | | 195 | | | 322 | | | 4 |
| | 参加人員 | | | | 1,194 | | | 6,600 | / | | 162 |
| 平 泉 分 署 | 実施回数 | | | | 20 | | | 66 | | 4 | 2 |
| | 参加人員 | | | | 669 | | | 2,289 | / | | 55 |
| 一 消 防 南 署 | 実施回数 | | | | 17 | | | 69 | | | 2 |
| | 参加人員 | | | | 714 | | | 4,140 | / | | 29 |
| 藤 沢 分 署 | 実施回数 | | | | 9 | | | 22 | | 38 | |
| | 参加人員 | | | | 311 | | | 1,445 | / | | |
| 一 消 防 東 署 | 実施回数 | | | | 21 | | | 94 | | 12 | 4 |
| | 参加人員 | | | | 989 | | | 4,040 | / | | 230 |
| 室 根 分 署 | 実施回数 | | | | 10 | | | 25 | | | 4 |
| | 参加人員 | | | | 337 | | | 1,188 | / | | 177 |
| 川 崎 分 署 | 実施回数 | | | | 10 | | 1 | 28 | | 20 | 1 |
| | 参加人員 | | | | 290 | | 24 | 1,168 | / | | 22 |
| 一 消 防 北 署 | 実施回数 | | | | 7 | | | 12 | | | 1 |
| | 参加人員 | | | | 194 | | | 341 | / | | 99 |
| 東 山 分 署 | 実施回数 | | | 5 | 11 | | | 40 | | | 4 |
| | 参加人員 | | | 208 | 409 | | | 2,291 | / | | 564 |
| 計 | 実施回数 | 0 | 5 | 300 | 0 | 1 | 678 | 74 | | | 22 |
| | 参加人員 | 0 | 208 | 5,107 | 0 | 24 | 23,502 | / | | | 1,338 |

消 防 相 互 応 援 協 定

1. 一般区域における協定

・協定している消防本部等

| 相互応援協定名 | 応援協定締結団体名 | 県 区 分 |
|--------------------|---|---------|
| 岩手・宮城県際市町災害時相互応援協定 | 平泉町、藤沢町、大船渡市、陸前高田市、住田町、気仙沼市、南三陸町、本吉町、栗原市、登米市 | 岩手県・宮城県 |
| 消防相互応援に関する協定 | 盛岡地区広域行政事務組合 宮古地区広域行政組合 釜石大槌地区行政事務組合 奥州金ヶ崎行政事務組合 久慈地区広域行政組合 花巻市消防本部 北上地区消防組合 大船渡地区消防組合 遠野市消防本部 陸前高田市消防本部 二戸地区広域行政事務組合 | 岩 手 県 |
| 広域消防相互応援協定 | 栗原市消防本部 登米市消防本部 | 宮 城 県 |
| | 湯沢雄勝広域市町村圏組合 | 秋 田 県 |

2. 高速道路における協定

・協定している消防本部等

| 相互応援協定名 | 応援協定締結団体名 | 県 区 分 |
|----------------------------|--|-------|
| 東北自動車道及び八戸自動車道消防相互応援協定 | 盛岡地区広域行政事務組合 奥州金ヶ崎行政事務組合 花巻市消防本部 北上地区消防組合 二戸地区広域行政事務組合 | 岩 手 県 |
| 広域消防相互応援協定 (高速道路に関する協定) | 栗原市消防本部 | 宮 城 県 |

・応援要請を必要としない区域

| 出場協定組合 | 区 域 |
|-------------|---|
| 奥州金ヶ崎行政事務組合 | 高速道上り線のうち、奥州市前沢区と平泉町の境界から平泉町と奥州市衣川区の境界の間及び奥州市衣川区と平泉町の境界から一関インターチェンジの間 |

東北自動車道の状況

1. 東北自動車道管轄区域

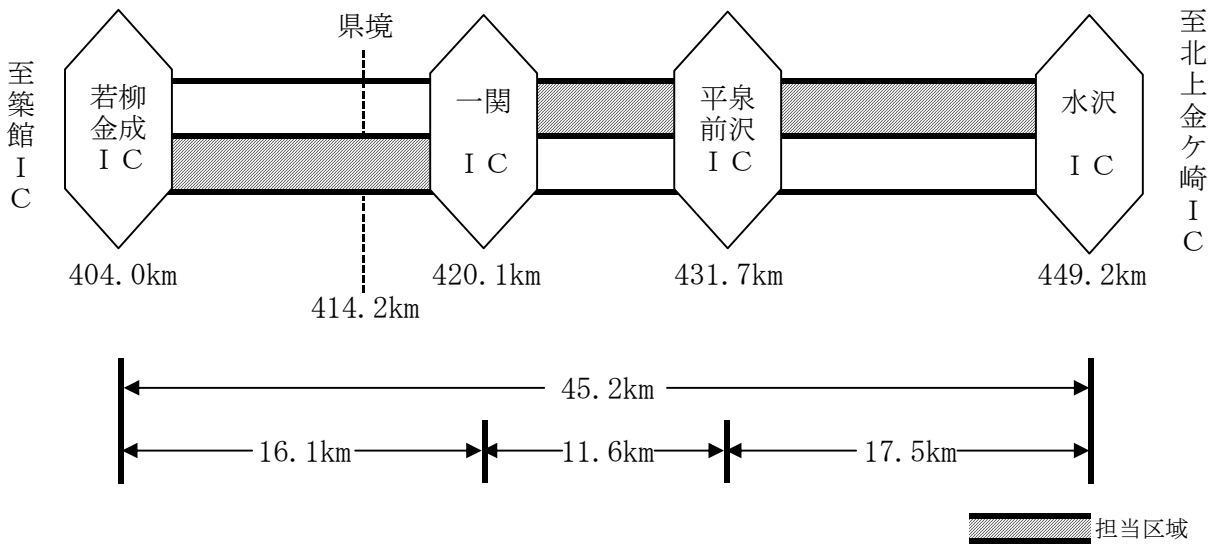
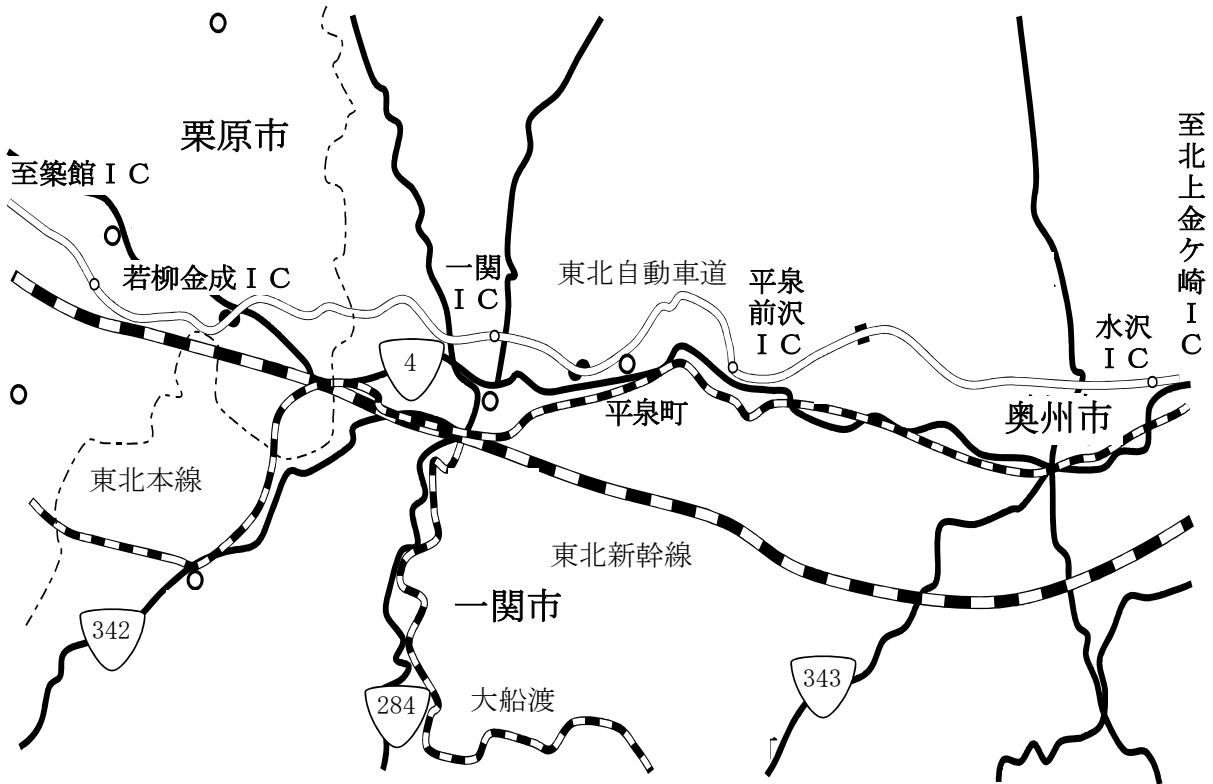

2. 東北自動車道の災害出動状況

平成21年1月～12月

上り車線への出動(4件)

| 事故種別 | 月日 | 覚知時間 | 事故発生場所 | 出動隊 | 事故等の概要 |
|------|--------|-------|-------------|---------------------------------|------------------|
| 交通事故 | 3月25日 | 19:52 | 上り414.3km地点 | 救助隊 1隊 救急隊 1隊 | 中型貨物車の単独事故 |
| 急病 | 10月4日 | 18:38 | 一関インターチェンジ内 | 救急隊 1隊 | 64歳男性 意識消失 |
| 車両火災 | 10月19日 | 12:37 | 上り424.6km地点 | 指揮隊 1隊 消防隊 4隊 (ほか奥州消防 5隊) | 軽乗用車のエンジンルームから出火 |
| 交通事故 | 12月2日 | 11:26 | 上り410.5km地点 | 救助隊 1隊 救急隊 1隊 | 軽乗用車の単独事故 |

下り車線への出動(18件)

| 事故種別 | 月日 | 覚知時間 | 事故発生場所 | 出動隊 | 事故等の概要 |
|------|-------|-------|--------------|----------------------------|---------------|
| 急病 | 1月8日 | 9:04 | 前沢サービスエリア内 | 救急隊 1隊 | 51歳男性 頭痛 |
| 交通事故 | 1月13日 | 21:01 | 一関インターチェンジ内 | 救急隊 2隊 | 車両の単独事故 |
| 交通事故 | 2月14日 | 8:32 | 下り442.5km地点 | 救助隊 1隊 救急隊 1隊 | 普通乗用車の単独事故 |
| 交通事故 | 3月6日 | 17:09 | 下り446km地点 | 指揮隊 1隊 救助隊 1隊 救急隊 2隊 | 車両2台が関係する事故 |
| 急病 | 4月1日 | 13:10 | 前沢サービスエリア内 | 救急隊 1隊 | 大型貨物トラック内で社会死 |
| 急病 | 4月20日 | 16:04 | 中尊寺パーキングエリア内 | 救急隊 1隊 | 40歳女性 腹痛 |
| 急病 | 5月3日 | 13:30 | 前沢サービスエリア内 | 救急隊 1隊 | 38歳男性、腹部痛 |
| 一般負傷 | 5月10日 | 13:33 | 前沢サービスエリア内 | 救急隊 1隊 | 途中引き揚げ |

| 事故種別 | 月日 | 覚知時間 | 事故発生場所 | 出動隊 | 事故等の概要 |
|------|--------|-------|------------------------|------------------|--------------|
| 急病 | 7月20日 | 16:14 | 前沢サービスエリア内 | 救急隊 1隊 | 頭痛・意識消失 |
| 交通事故 | 8月1日 | 7:05 | 下り433km地点 | 救助隊 1隊 救急隊 2隊 | 車両2台が関係する事故 |
| 交通事故 | 8月8日 | 10:21 | 下り422km地点 (一関トンネル内) | 救助隊 1隊 救急隊 2隊 | 車両4台が関係する事故 |
| 急病 | 8月10日 | 8:09 | 中尊寺パーキングエリア内 | 救急隊 1隊 | 4歳女性 けいれん発作 |
| 車両火災 | 8月13日 | 9:26 | 下り443.3km地点 | 消防隊 2隊 | 大型貨物車の前輪から出火 |
| 一般負傷 | 8月18日 | 13:38 | 前沢サービスエリア内 | 救急隊 1隊 | 84歳男性 自己転倒 |
| 急病 | 8月21日 | 11:47 | 前沢サービスエリア内 | 救急隊 1隊 | 10歳男性 けいれん発作 |
| 急病 | 9月23日 | 13:10 | 中尊寺パーキングエリア内 | 救急隊 1隊 | 32歳男性 頭痛 |
| 交通事故 | 10月2日 | 1:45 | 下り441km地点 | 救助隊 1隊 救急隊 2隊 | 車両2台が関係する事故 |
| 急病 | 11月14日 | 3:05 | 下り443km地点 | 救急隊 1隊 | 66歳男性 見当識障害 |

その他の出動（1件）

| 事故種別 | 月日 | 覚知時間 | 事故発生場所 | 出動隊 | 事故等の概要 |
|------|------|-------|--------------|--------|-----------|
| 危険排除 | 4月1日 | 13:16 | 平泉前沢インター入口付近 | 消防隊 4隊 | 取付道路法面の焼損 |

通 信 施 設 等 の 状 況

平成22年4月1日現在

| 施設別 | 所属別 | | | | | | | | | | | 計 | 備 考 |
|---|------------------|----------------------------|----------------------------|------------------|----------------------------|------------------|----------------------------|------------------|------------------|----------------------------|------------------|------|--------------------|
| | 消 防 本 部 | 一 関 西 消 防 署 | 田 村 町 分 遣 所 | 平 泉 分 署 | 一 関 南 消 防 署 | 藤 沢 分 署 | 一 関 東 消 防 署 | 室 根 分 署 | 川 崎 分 署 | 一 関 北 消 防 署 | 東 山 分 署 | | |
| 指令情報送信装置 | 1 | | | | | | | | | | | 1 | |
| 指令情報出力装置 | | 1 | 1 | 1 | 1 | 1 | 1 | 1 | 1 | 1 | 1 | 10 | |
| 車両運用端末装置 | 2 | 11 | 2 | 4 | 4 | 4 | 7 | 4 | 4 | 5 | 4 | 51 | |
| (Ⅲ型) | (2) | (7) | (2) | (2) | (3) | (2) | (4) | (2) | (2) | (3) | (2) | (31) | FOMA回線 |
| (Ⅰ型) | | (4) | | (2) | (1) | (2) | (3) | (2) | (2) | (2) | (2) | (20) | FOMA回線 |
| 固定局 | 1 | 1 | 1 | 1 | 1 | 1 | 1 | 1 | 1 | 1 | 1 | 11 | |
| 基地局 | 1 | 1 | 1 | 1 | 1 | 1 | 1 | 1 | 1 | 1 | 1 | 11 | |
| 車載型(10W) | 9 | 11 | 2 | 4 | 4 | 4 | 7 | 4 | 4 | 5 | 4 | 58 | |
| 携帯型 | 2 | 11 | 2 | 4 | 4 | 4 | 8 | 3 | 3 | 5 | 3 | 49 | |
| (5W) | (1) | (9) | (2) | (4) | (4) | (4) | (6) | (3) | (3) | (4) | (3) | (43) | |
| (1W) | (1) | (2) | | | | | (2) | | | (1) | | (6) | |
| 可搬型(5W) | | 1 | | | | | 1 | | | | | 2 | |
| 119番受付回線 | 27 | | | | | | | | | | | 27 | |
| NTT東日本加入電話 (24交換局) | 4 | | | | | | | | | | | 4 | INS2回線 |
| 携帯電話 (NTT'コモ, au by KDDI, ソフトバンクモバイル, イー・モバイル) | 4 | | | | | | | | | | | 4 | INS2回線 |
| IP電話 (NTTひかり, KDDI, ソフトバンクテレコム) | 2 | | | | | | | | | | | 2 | 重畳方式 |
| ヘルプネット受付回線 | 2 | | | | | | | | | | | 2 | INS1回線 |
| 緊急通報装置受付回線 | 2 | | | | | | | | | | | 2 | |
| 携帯電話転送受付回線 | 2 | | | | | | | | | | | 2 | INS1回線 |
| 高速道業務電話(専用線) | 1 | | | | | | | | | | | 1 | |
| 署所駆け込み電話 | 10 | (1) | (1) | (1) | (1) | (1) | (1) | (1) | (1) | (1) | (1) | 10 | カメラ付 指令センター集中受付 |
| 救急車用携帯電話 | | 1 | 1 | 1 | 1 | 1 | 1 | 1 | 1 | 1 | 1 | 10 | 災害時優先10回線 |
| 救急車車載衛星電話 | | | | | 1 | | | | | 1 | | 2 | |
| 災害現場用携帯電話 | 4 | 2 | | 1 | 1 | 1 | 1 | 1 | 1 | 1 | 1 | 14 | 災害時優先2回線 |
| 衛星携帯電話 | 1 | 1 | | | 1 | 1 | 1 | | | 1 | | 6 | |
| 一般加入電話回線 | 18 | | 2 | 2 | 2 | 2 | 3 | 2 | 2 | 3 | 2 | 38 | |
| 内線電話 | 48 | 29 | 3 | 6 | 7 | 4 | 13 | 5 | 5 | 7 | 4 | 131 | |
| 構内PHS | 12 | | | | | | | | | | | 12 | |
| ファクシミリ回線 | 3 | 1 | 1 | 1 | 1 | 1 | 1 | 1 | 1 | 1 | 1 | 13 | |
| 火災問合せ電話回線 (テレドーム) | 1 | | | | | | | | | | | 1 | ※1 |
| 順次指令回線 | 12 | | | | | | | | | | | 12 | INS6回線 |
| 有線放送 | | | | | | | 1 | | | | | 1 | |
| 火災・救急専用電話回線 | | | | | | | 1 | | | | | 1 | |
| 一般電話回線 | | | | | | | 1 | | | | | 1 | |
| 放送設備 | | | | | | | 1 | | | | | 1 | |
| 広報放送設備 | 1 | | 1 | | | | 1 | | | | | 3 | |
| 庁内放送設備 | 1 | | 1 | 1 | 1 | 1 | 1 | 1 | 1 | 1 | 1 | 10 | |
| サイレン吹鳴装置 | 1 | | 1 | 1 | 1 | 1 | 1 | 1 | 1 | 1 | 1 | 10 | |

※ INS回線は1契約あたり2回線として計上

※1 平成17年6月15日から「火災問合せ電話回線」は「テレドーム」を導入

気 象 状 況

※平成21年1月～12月
※盛岡地方気象台発表

警報・注意報発表件数 (両磐地域)

| 種別 | 月別 | | | | | | | | | | | | 計 |
|-------|----|----|----|----|----|----|----|----|----|----|----|----|-----|
| | 1 | 2 | 3 | 4 | 5 | 6 | 7 | 8 | 9 | 10 | 11 | 12 | |
| 暴風警報 | | | | | | | | | | | | | 0 |
| 暴風雪警報 | | | | | | | | | | | | | 0 |
| 大雪警報 | | | | | | | | | | | | | 0 |
| 大雨警報 | | | | 2 | | 1 | 1 | 1 | | 1 | | | 6 |
| 洪水警報 | | | | | | | | 1 | | 1 | | | 2 |
| 計 | 0 | 0 | 0 | 2 | 0 | 1 | 1 | 2 | 0 | 2 | 0 | 0 | 8 |
| 乾燥注意報 | | | 2 | 3 | 2 | 1 | | | | | | | 8 |
| 大雨注意報 | | | | 4 | | 4 | 14 | 8 | 1 | 3 | | | 34 |
| 洪水注意報 | | | 1 | 2 | | 3 | 12 | 8 | 1 | 3 | | | 30 |
| 風雪注意報 | 5 | 4 | 6 | 2 | | | | | | | | 5 | 22 |
| 大雪注意報 | 4 | 4 | 2 | | | | | | | | | 3 | 13 |
| 着雪注意報 | 3 | 2 | | | | | | | | | | 2 | 7 |
| 着氷注意報 | | | | | | | | | | | | | 0 |
| 雪崩注意報 | 3 | 4 | 5 | 1 | | | | | | | | 1 | 14 |
| 融雪注意報 | 1 | 1 | 3 | 3 | | | | | | | | | 8 |
| 霜注意報 | | | | 5 | 2 | | | | | 3 | | | 10 |
| 濃霧注意報 | 6 | 4 | 5 | 3 | 6 | 8 | 9 | 10 | 11 | 17 | 6 | 4 | 89 |
| 雷注意報 | 2 | 1 | 1 | 3 | 3 | 7 | 20 | 11 | 5 | 10 | 3 | | 66 |
| 低温注意報 | 1 | 1 | 1 | | | | 1 | | | | | | 4 |
| 強風注意報 | 1 | 9 | 8 | 8 | 5 | 3 | 4 | 2 | 2 | 4 | 3 | | 49 |
| 計 | 26 | 30 | 34 | 34 | 18 | 26 | 60 | 39 | 20 | 40 | 12 | 15 | 354 |

月別気象状況

※平成21年1月～12月

※消防本部観測

| 月別 種別 | 1 | 2 | 3 | 4 | 5 | 6 | 7 | 8 | 9 | 10 | 11 | 12 | 平均 |
|---------------|------|------|------|-------|------|-------|-------|-------|------|-------|------|------|-------|
| 最高気温 (℃) | 10.8 | 13.8 | 23.3 | 25.6 | 29.7 | 34.5 | 33.5 | 31.7 | 28.4 | 25.0 | 20.3 | 13.4 | 24.17 |
| 最低気温 (℃) | -8.2 | -8.8 | -5.1 | -0.9 | 2.8 | 9.9 | 15.6 | 12.6 | 10.3 | 3.4 | -1.3 | -7.0 | 1.94 |
| 平均気温 (℃) | 1.0 | 0.9 | 4.1 | 10.4 | 16.6 | 19.4 | 22.7 | 22.8 | 19.0 | 13.8 | 8.5 | 2.5 | 11.81 |
| 平均風速 (m/s) | 2.0 | 2.3 | 2.6 | 2.5 | 2.0 | 1.7 | 1.6 | 1.6 | 1.5 | 1.7 | 1.8 | 2.0 | 1.94 |
| 平均湿度 (%) | 81.5 | 77.1 | 71.9 | 70.8 | 72.4 | 80.6 | 85.0 | 85.0 | 82.1 | 82.1 | 84.0 | 83.2 | 79.64 |
| 降水量 (mm) | 75.5 | 61.0 | 82.0 | 148.5 | 29.5 | 110.0 | 181.0 | 102.0 | 27.5 | 144.0 | 81.5 | 64.0 | 92.21 |
| 快晴日数 | 0 | 1 | 2 | 3 | 1 | 1 | 0 | 0 | 0 | 1 | 1 | 1 | 0.92 |
| 晴日数 | 7 | 14 | 14 | 15 | 16 | 12 | 7 | 9 | 14 | 10 | 8 | 6 | 11.00 |
| 曇日数 | 22 | 11 | 14 | 9 | 12 | 13 | 16 | 18 | 14 | 16 | 16 | 23 | 15.33 |
| 雨日数 | 2 | 0 | 1 | 3 | 2 | 4 | 8 | 4 | 2 | 4 | 5 | 1 | 3.00 |
| 雪日数 | 0 | 2 | 0 | 0 | 0 | 0 | 0 | 0 | 0 | 0 | 0 | 0 | 0.17 |

119番月別受付処理件数

()は携帯電話

平成21年中

| 受付種別 月 別 | 火 災 | 救 急 | 救 助 | その他 災 害 | 試 験 | 問 い 合 わ せ | いたずら まちがい | 重 複 | 通 報 訓 練 | 計 |
|-------------|------------|----------------|------------|-------------|--------|--------------|--------------|-----|------------|-----------------|
| 1 月 | 7 (1) | 496 (50) | 3 (1) | 13 (1) | 1,087 | 44 | 67 | 7 | 49 | 1,773 (53) |
| 2 月 | 3 | 369 (46) | 1 | 10 (1) | 995 | 38 | 56 | 9 | 46 | 1,527 (47) |
| 3 月 | 8 (4) | 389 (40) | 2 | 7 (1) | 1,182 | 49 | 71 | 7 | 60 | 1,775 (45) |
| 4 月 | 17 (6) | 403 (50) | 5 (1) | 14 (1) | 1,401 | 45 | 61 | 10 | 35 | 1,991 (58) |
| 5 月 | 12 (5) | 412 (52) | 4 (1) | 10 (2) | 1,448 | 40 | 66 | 7 | 45 | 2,044 (60) |
| 6 月 | 5 | 414 (55) | 5 (2) | 13 (1) | 1,542 | 41 | 68 | 13 | 50 | 2,151 (58) |
| 7 月 | 1 (1) | 425 (54) | 2 (1) | 10 (3) | 1,651 | 38 | 52 | 3 | 48 | 2,230 (59) |
| 8 月 | 4 | 443 (66) | 5 | 7 | 1,595 | 41 | 73 | 5 | 32 | 2,205 (66) |
| 9 月 | 3 | 426 (56) | 3 (1) | 14 (3) | 1,441 | 62 | 88 | 2 | 54 | 2,093 (60) |
| 10 月 | 4 | 409 (41) | 7 (3) | 12 | 1,610 | 42 | 64 | 6 | 44 | 2,198 (44) |
| 11 月 | 3 | 437 (44) | 4 (1) | 16 (2) | 1,579 | 45 | 68 | 6 | 47 | 2,205 (47) |
| 12 月 | 8 (1) | 510 (70) | 6 (2) | 5 | 1,658 | 52 | 79 | 7 | 54 | 2,379 (73) |
| 合 計 | 75 (18) | 5,133 (624) | 47 (13) | 131 (15) | 17,189 | 537 | 813 | 82 | 564 | 24,571 (670) |

災害弱者消防緊急通報システム回線系統図

緊急通報電話設置状況
平成22年4月1日現在

| 市町名 | 設置件数 |
|------|-------|
| 一 関市 | 1,048 |
| 一 関 | 434 |
| 花泉 | 158 |
| 千厩 | 97 |
| 大東 | 164 |
| 東山 | 62 |
| 室根 | 57 |
| 川崎 | 76 |
| 平泉町 | 105 |
| 藤沢町 | 72 |
| 計 | 1,225 |

- 火災センサー
- 緊急ボタン
- ペンダント
- 手元緊急ボタン
- 相談ボタン(一部)

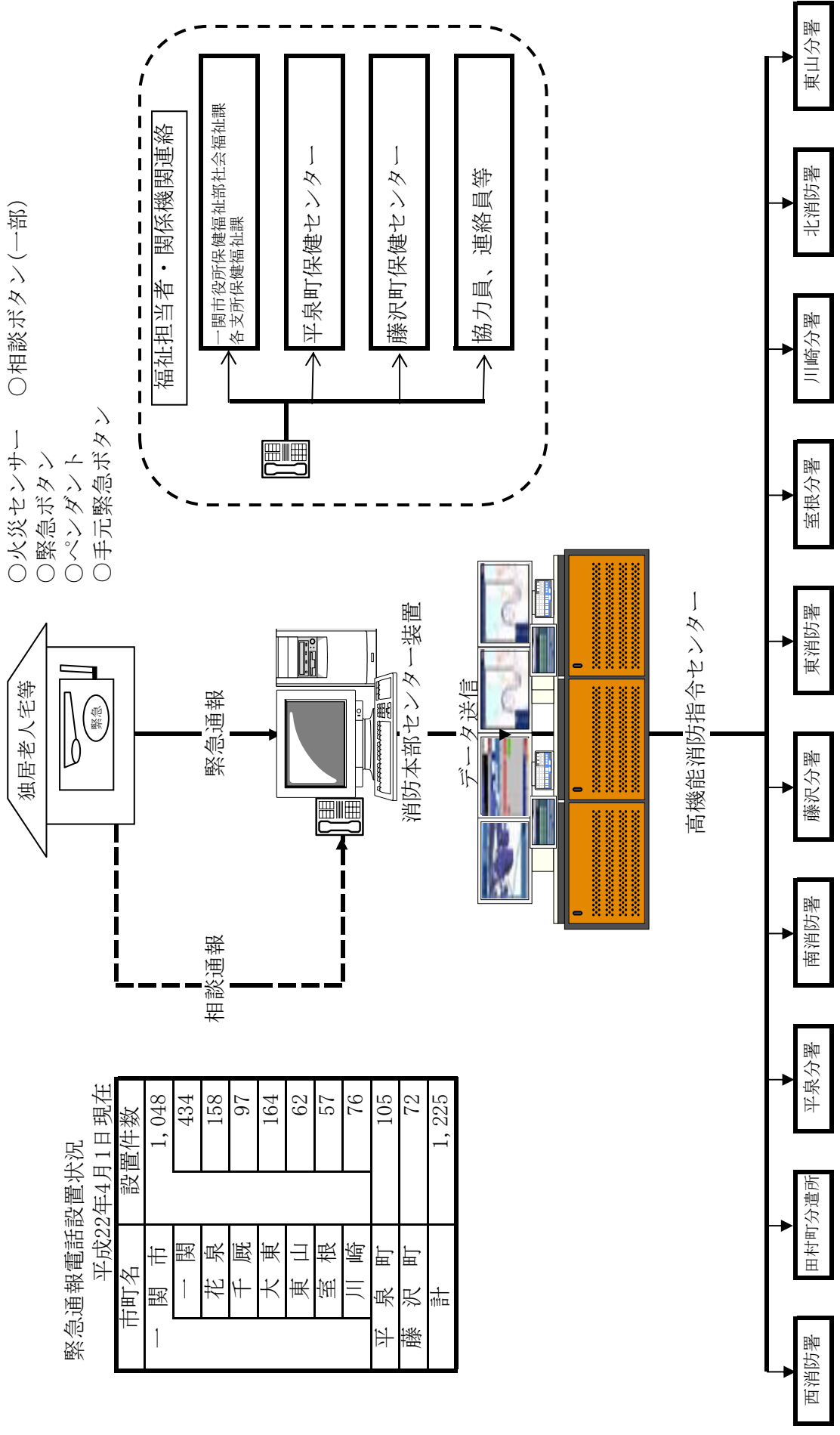

「Web119」構成図

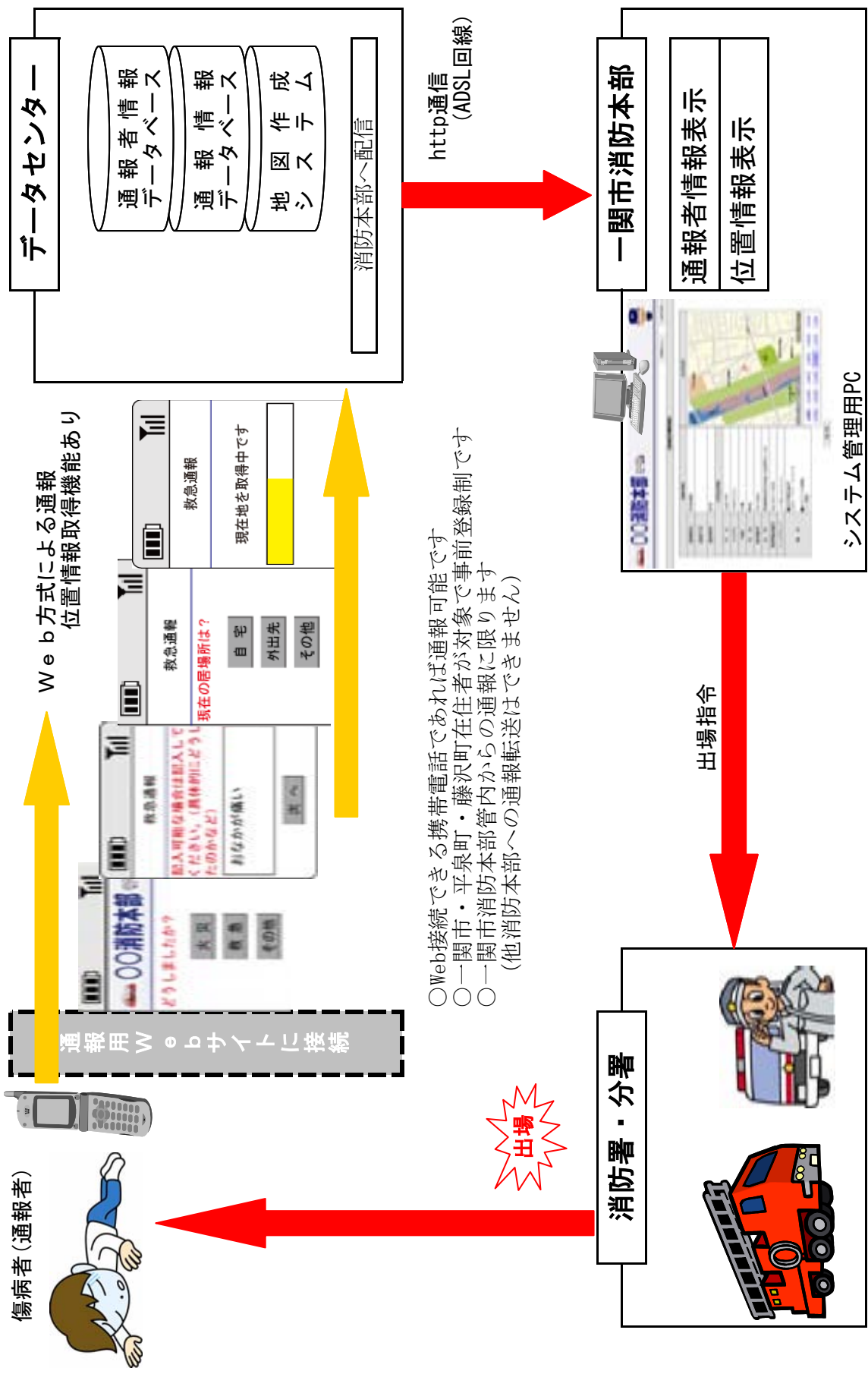

- Web接続できる携帯電話であれば通報可能です
- 一関市・平泉町・藤沢町在住者が対象で事前登録制です
- 一関市消防本部管内からの通報に限ります
(他消防本部への通報転送はできません)



管内消防水利の現況

平成22年4月1日現在

| 区分 | 市町別 | 一 関 市 | | | | | | 平泉町 | 藤沢町 | 計 | | |
|--------|------|--------------------------|-----|--------------|--------------|-------------|-------------|-------------|-----|-----|----------------|-------|
| | | 一関 | 花泉 | 千厩 | 大東 | 東山 | 室根 | | | | 川崎 | |
| 消防水利 | 消火栓 | 461 (270) | 29 | 74 (112) | (179) | 35 (41) | (72) | (50) | 208 | 222 | 1,029 (724) | |
| | 防火水槽 | 100 m ³ 以上 | 4 | | | 1 | | | 1 | | 6 | |
| | | 40～100 m ³ 未満 | 259 | 285 | 101 | 156 | 70 | 169 | 143 | 125 | 154 | 1,462 |
| | | 20～40 m ³ 未満 | 41 | | 2 | 30 | | 3 | 8 | | 1 | 85 |
| 利自然水利等 | 小計 | 765 (270) | 314 | 177 (112) | 187 (179) | 105 (41) | 172 (72) | 152 (50) | 333 | 377 | 2,582 (724) | |
| 等 | プール | 17 | 8 | 7 | | | | 3 | | 6 | 41 | |
| | その他 | 2 | | | | | | | 3 | 37 | 42 | |
| | 小計 | 19 | 8 | 7 | | | | 3 | 3 | 43 | 83 | |
| 合計 | | 784 (270) | 322 | 184 (112) | 187 (179) | 105 (41) | 172 (72) | 155 (50) | 336 | 420 | 2,665 (724) | |

※消火栓の数の () 内は、消防水利の基準を満たさない消火栓の数

消防用車両等の配置状況

平成22年4月1日現在

| 所属別 | 車種 | 車種 | | | | | | | | | | | | | | 計 | |
|--------|----|--------------|-------|-------|--------|--------|-----|-------|-----|-----|-----|-----|-----|--------|-----------|---|-------|
| | | 梯子付消防車(40m級) | 救助工作車 | 普通消防車 | 水槽付消防車 | 10t水槽車 | 化学車 | 電源照明車 | 救急車 | 指揮車 | 広報車 | 連絡車 | 輸送車 | マイクロボス | 救急普及啓発広報車 | | 原付バイク |
| 消防本部 | | | | | 1 | | | | 1 | | 1 | | | 1 | 1 | | 5 |
| 一関西消防署 | 1 | 1 | 1 | 1 | 1 | 1 | | 1 | 1 | | | 2 | 1 | | | | 11 |
| 田村町分遣所 | | | | 1 | | | | 1 | | | | | | | | | 2 |
| 平泉分署 | | | 1 | 1 | | | | 1 | | | | 1 | | | | 1 | 5 |
| 一関南消防署 | | | 1 | 1 | | | | 1 | | | | 1 | | | | 1 | 5 |
| 藤沢分署 | | | 1 | 1 | | | | 1 | | | | 1 | | | | | 4 |
| 一関東消防署 | | 1 | 1 | 1 | | | | 1 | 1 | | | 1 | 1 | | | 1 | 8 |
| 室根分署 | | | 1 | 1 | | | | 1 | | | | 1 | | | | | 4 |
| 川崎分署 | | | 1 | 1 | | | | 1 | | | | 1 | | | | | 4 |
| 一関北消防署 | | | 1 | 1 | | | | 1 | 1 | | | 1 | | | | | 5 |
| 東山分署 | | | 1 | 1 | | | | 1 | | | | 1 | | | | 1 | 5 |
| 計 | 1 | 2 | 9 | 11 | 1 | 1 | 1 | 11 | 2 | 1 | 10 | 2 | 1 | 1 | 4 | | 58 |

消防用車両の現有状況

平成22年4月1日現在

| (所属)車両名 | 無線名称 | 登録番号 | 車名 | 型式 | 初年度登録年月日 | 株式会社 | 備考 |
|------------------|-------|-------------|-----------------|-------------|----------|---------|-----------------------------|
| (消防本部) 水槽付消防車 | 一関3 | 岩手 88す2340 | 日野 レンジャー | U-FD3HGAA改 | 2.9.19 | 森田ポンプ | 水20000「しんさん号」 一関信用金庫寄贈 6人乗り |
| 救急普及啓発広報車 | 一関救急1 | 岩手 88す5276 | 日産 シビリアン | U-RGW40改 | 6.2.23 | 東神自動車工業 | 8人乗り |
| 高規格救急車 | 一関救急2 | 岩手 88す6407 | トヨタハイメディック | Z-UZHI32S改 | 7.3.30 | | 4WD 7人乗り |
| マイク広報車 | 一関33 | 岩手 22す1533 | 三菱 ローター | U-BE459F | 5.9.14 | | 2人乗り |
| 広報車 | 一関34 | 岩手 88す4070 | イスズ フォーター | T-WFR・12FV改 | 4.9.17 | | 8人乗り |
| 連絡車 | 一関41 | 岩手580ち7761 | ダイハツ エッセ | CBA-L245S | 21.10.28 | | |
| 連絡車 | 一関42 | 岩手 80あ 864 | ダイハツ ハイゼット | GD-S210V | 11.7.27 | | |
| (一関西消防署) | | | | | | | |
| 普通消防車 | 西1 | 岩手 88す1038 | 日産 サファリア | T-FGY60改 | 元.2.27 | 日本ドライ | BD-I型 5人乗り |
| 水槽付消防車 | 西3 | 岩手800は971 | イスズ フォード | PDG-FSS90S2 | 20.1.18 | 日本機械 | 水-II型 水20000 6人乗り |
| 化学消防車 | 西化学 | 岩手 88ゆ 338 | イスズ フォード | P-FSR12FAV改 | 元.12.14 | 日本機械 | 化学-II型 水20000 薬液5000 7人乗り |
| 10t水槽車 | 西水槽 | 岩手 88ゆ 183 | イスズ スズ | P-CXG23L改 | 元.2.14 | 日本機械 | II型水100000 3人乗り |
| はしご付消防車 | 西梯子 | 岩手800は 281 | 日産 デイゼル | FJ552LN | 12.12.15 | 日本機械 | 40m級 7人乗り |
| 救助工作車 | 西救助 | 岩手 88ゆ1385 | 日野 KC-F11JHBA改 | GE-FLWGE50 | 8.3.28 | 帝国繊維 | 救助-III型 6人乗り |
| 高規格救急車 | 西救急 | 岩手800さ2752 | ニッサンパメラディック | GE-FLWGE50 | 12.2.4 | | 4WD 7人乗り |
| 指揮車 | 西指揮 | 岩手 88す9695 | トヨタ プラウド | KD-KZJ95W | 9.12.19 | | 緊急車使用 4WD 8人乗り |
| 連絡車 | 西21 | 岩手800す1921 | 日産 キヤクバン | KR-VWME25 | 18.11.9 | | 緊急車使用 8人乗り |
| 連絡車 | 西22 | 岩手800す4936 | トヨタ サクシード | CBA-NCP59G | 22.3.17 | | 緊急車使用 5人乗り |
| 連絡車 | 西25 | 岩手800さ4303 | 日野 デュトロ | KK-FG50E | 12.12.12 | | 緊急車使用 3人乗り クレーン付 |
| (田村町分遣所) | | | | | | | |
| 水槽付消防車 | 田村3 | 岩手800は1411 | 日野 BDG-GX7JGWA改 | GE-FLWGE-50 | 22.1.12 | 日本機械 | 水II型 水20000 6人乗り |
| 高規格救急車 | 田村救急 | 岩手800さ4596 | ニッサンパメラディック | GE-FLWGE-50 | 13.3.2 | | 4WD 7人乗り |
| (平泉分署) | | | | | | | |
| 普通消防車 | 平泉1 | 岩 88さ7102 | 日産 サファリア | M-FG161 | 62.11.11 | 森田ポンプ | BD-I型 7人乗り |
| 水槽付消防車 | 平泉3 | 岩手 88す2724 | イスズ フォード | U-FRR32FBV改 | 3.3.12 | 日本機械 | 水-II型 水20000 6人乗り |
| 高規格救急車 | 平泉救急 | 岩手800さ1001 | トヨタハイメディック | GB-VCH38 | 11.2.10 | | 4WD 7人乗り |
| 連絡車 | 平泉21 | 岩手800さ6045 | ホンダステップワゴン | LA-RF4 | 13.12.5 | | 緊急車使用 8人乗り |
| (一関南消防署) | | | | | | | |
| 普通消防車 | 南1 | 岩 88さ6717 | 日産 サファリア | M-FG161 | 62.2.13 | 日本機械 | BD-I型 7人乗り |
| 水槽付消防車 | 南3 | 岩手800は1056 | イスズ フォード | PDG-FSS90S2 | 20.12.12 | 日本機械 | 水-II型 水20000 6人乗り |
| 高規格救急車 | 南救急 | 岩手 800す3213 | トヨタハイメディック | CBF-TRH226S | 20.3.19 | | 4WD 7人乗り |
| 連絡車 | 南21 | 岩手 88す9665 | ホンダステップワゴン | E-RF2 | 9.12.12 | | 緊急車使用 4WD 8人乗り |

| | | | | | | | | |
|----------|------|------------|-----|---------|-----------------|----------|-------|---|
| (藤沢分署) | 藤沢1 | 岩手88さ6735 | 日産 | フロアライド | M-FG161 | 62.2.24 | 日本機械 | BD-I型 7人乗り 水-II型 水20000 6人乗り 4WD 7人乗り 緊急車使用 4WD 8人乗り |
| 普通消防車 | 藤沢3 | 岩手88す2723 | イズ | メデック | U-FRR32FBV改 | 3.3.12 | 日本機械 | |
| 水槽消防車 | 藤沢救急 | 岩手800す4891 | トヨタ | ハイメック | CBF-TRH226S | 22.3.4 | | |
| 高規格救急車 | 藤沢21 | 岩手800さ4655 | ホンダ | ステップワゴン | GF-RF2 | 13.3.9 | | |
| (一関東消防署) | 東1 | 岩手800す4757 | トヨタ | ダイナ | BDG-XZU378 | 22.1.15 | モリタ | 「CAFS」 CD-I型 5人乗り |
| 普通消防車 | 東3 | 岩手800は341 | 日野 | 野 | KK-GX1JGDA改 | 13.8.20 | 森田ポンプ | 水-II型 水20000 6人乗り |
| 水槽消防車 | 東救助 | 岩手88ゆ340 | イズ | フロー | P-FTR12HAW改 | 元.12.20 | 森田ポンプ | 救助-II型 6人乗り |
| 救急工作車 | 東救急 | 岩手830み119 | トヨタ | ハイメック | TC-VCH38S | 17.12.21 | | 4WD 7人乗り |
| 高規格救急車 | 東指揮 | 岩手88す9699 | トヨタ | プラド | KD-KZJ95W | 9.12.19 | | 緊急車使用 4WD 8人乗り |
| 指揮車 | 東21 | 岩手800す2184 | ホンダ | ステップワゴン | OBA-RG2 | 19.2.9 | | 緊急車使用 8人乗り |
| 連絡車 | 東25 | 岩手800さ4293 | 三菱 | ファイト | KK-FG50E | 12.12.12 | | 緊急車使用 3人乗り |
| 送車 | | | | | | | | |
| (室根分署) | 室根1 | 岩手88す1039 | 日産 | フロアライド | T-FGY60改 | 元.2.27 | 日本ドライ | BD-I型 5人乗り |
| 普通消防車 | 室根3 | 岩手88す3553 | イズ | フロー | U-FRR32FBV改 | 4.2.26 | 日本機械 | 水-II型 水20000 6人乗り |
| 水槽消防車 | 室根救急 | 岩手800さ8304 | トヨタ | ハイメック | TC-VCH38S | 15.7.23 | | 4WD 7人乗り |
| 高規格救急車 | 室根21 | 岩手800さ4654 | ホンダ | ステップワゴン | GF-RF2 | 13.3.9 | | 緊急車使用 4WD 8人乗り |
| 連絡車 | | | | | | | | |
| (川崎分署) | 川崎1 | 岩手88す1040 | 日産 | フロアライド | T-FGY60改 | 元.2.27 | 日本ドライ | BD-I型 5人乗り |
| 普通消防車 | 川崎3 | 岩手88す3578 | イズ | フロー | U-FRR32FBV改 | 4.3.6 | 日本機械 | 水-II型 水20000 6人乗り |
| 水槽消防車 | 川崎救急 | 岩手800さ2166 | トヨタ | ハイメック | CB-VCH38S | 11.9.28 | | 4WD 「しんさん号」 一関信用金庫寄贈 7人乗り |
| 高規格救急車 | 川崎21 | 岩手800さ6056 | ホンダ | ステップワゴン | LA-RF4 | 13.12.6 | | 緊急車使用 4WD 8人乗り |
| 連絡車 | | | | | | | | |
| (一関北消防署) | 北1 | 岩手800す4758 | トヨタ | ダイナ | BDG-XZU378 | 22.1.15 | モリタ | 「CAFS」 CD-I型 5人乗り |
| 普通消防車 | 北3 | 岩手800は343 | 日野 | 野 | KK-GX1JGDA改 | 13.8.20 | 森田ポンプ | 水-II型 水20000 6人乗り |
| 水槽消防車 | 北照明 | 岩手88す2288 | イズ | エルク | S-NHR55E改 | 2.8.22 | 森田ポンプ | 日本消防協会より寄贈 6人乗り |
| 電源照明車 | 北救急 | 岩手800す2033 | トヨタ | ハイメック | CBF-TRH-0002674 | 18.12.19 | | 4WD 7人乗り |
| 高規格救急車 | 北21 | 岩手88す9666 | ホンダ | ステップワゴン | E-RF2 | 9.12.12 | | 緊急車使用 4WD 8人乗り |
| 連絡車 | | | | | | | | |
| (東山分署) | 東山1 | 岩手88さ7101 | 日産 | フロアライド | M-FG161 | 62.11.11 | 森田ポンプ | BD-I型 7人乗り |
| 普通消防車 | 東山3 | 岩手800は340 | 日野 | 野 | KK-GX1JGDA改 | 13.8.20 | 森田ポンプ | 水II型 水20000 6人乗り |
| 水槽消防車 | 東山救急 | 岩手88す9892 | トヨタ | ハイメック | GB-VCH38S | 10.2.26 | | 4WD 7人乗り |
| 高規格救急車 | 東山21 | 岩手800さ6055 | ホンダ | ステップワゴン | LA-RF4 | 13.12.6 | | 緊急車使用 4WD 8人乗り |
| 連絡車 | | | | | | | | |

消 防 資 器 材 等 の 保 有 状 況 (1)

平成22年4月1日

| 所属別 | 軽可搬式動力ポンプ | 可搬式散水装置 | 東消式簡易発泡器 | ラインプロポーションナー | エアホームノズル(低発泡) | スノーラップ(ℓ) | フオグガン | 投光器一式(発電機含む) | エアソー | チェーンソー | エンジンカッター | 空気呼吸器 | 空気ボンベ(予備) | 二連梯子 | 三連梯子 | ポトパワー | チルホール | 可燃性ガス測定器 |
|----------------------|-----------|-----------|-----------|--------------|---------------|-------------|----------|--------------|----------|----------|----------|-----------|------------|-----------|----------|----------|----------|-----------|
| 一関西消防署 (田村町分遣所含む) | 1 | 20 | 2 | 1 | 2 | 1360 | 2 | 4 | | | 1 | 24 | 61 | 3 | 2 | | | 1 |
| 平 泉 分 署 | 1 | 5 | 1 | 1 | 1 | 100 | 1 | 1 | 1 | | | 3 | 9 | 1 | | 1 | 1 | 1 |
| 一 関 南 消 防 署 | 1 | 13 | 1 | 1 | 1 | 200 | 1 | 1 | 1 | | 1 | 5 | 9 | | 1 | 1 | 2 | 1 |
| 藤 沢 分 署 | 1 | 5 | 1 | 1 | 1 | 180 | 1 | 1 | 1 | | | 3 | 8 | 1 | | 1 | 1 | 1 |
| 一 関 東 消 防 署 | 1 | | 1 | 1 | 1 | 100 | 1 | 2 | 1 | 1 | 2 | 13 | 32 | 2 | | 1 | 1 | 1 |
| 室 根 分 署 | 1 | | 1 | 1 | 1 | 100 | | 1 | 1 | | 1 | 3 | 11 | 1 | | 1 | 1 | 1 |
| 川 崎 分 署 | 1 | | 1 | 1 | 1 | 100 | | 1 | 1 | | | 3 | 9 | 1 | | 1 | 1 | 1 |
| 一 関 北 消 防 署 | 1 | 20 | 1 | 1 | 1 | 100 | 1 | 1 | 1 | | 2 | 8 | 10 | 1 | | 1 | 1 | 2 |
| 東 山 分 署 | 1 | 5 | 1 | 1 | 1 | 100 | 1 | 1 | 1 | | | 3 | 9 | 1 | | 1 | 1 | 1 |
| 計 | 9 | 68 | 10 | 9 | 10 | 2340 | 8 | 13 | 8 | 1 | 7 | 65 | 158 | 11 | 3 | 8 | 9 | 10 |

※主に水槽付消防車に積載されている資器材

消 防 資 器 材 等 の 保 有 状 況 (2)

平成22年4月1日

| 所属別 | 高発泡器 | 油圧式切断器 | 耐熱服 | 組立式救助用アルミボート | 救助用ゴムボート | 船外機 | 救命胴衣 | 救命浮環 | スノーボート | オイルフェンス | エアータンク | 空気呼吸器 | 空気ボンベ(予備) | NBC災害資機材 | 防毒マスク | 空気充填機 |
|----------------------|----------|----------|-----------|--------------|----------|----------|------------|-----------|----------|-----------|--------|----------|-----------|----------|-----------|----------|
| 一関西消防署 (田村町分遣所含む) | 1 | 1 | 2 | 1 | 1 | 1 | 40 | 3 | 1 | 13 | 2 | | | 1 | 6 | 1 |
| 平 泉 分 署 | | | 1 | 1 | | 1 | 12 | 2 | | | | | | | 3 | |
| 一 関 南 消 防 署 | | | 1 | 1 | | 1 | 6 | 2 | | | | | | | 3 | |
| 藤 沢 分 署 | | | 1 | 1 | | 1 | 6 | 3 | | | | | | | 3 | |
| 一 関 東 消 防 署 | | 1 | 2 | | | | 5 | | | 2 | | | | 1 | 3 | |
| 室 根 分 署 | | | 1 | | | | 1 | 1 | 1 | 1 | | | | | 3 | |
| 川 崎 分 署 | | | 1 | 1 | 1 | 2 | 13 | 3 | | | | | | | 3 | |
| 一 関 北 消 防 署 | | | 1 | | | | 20 | 1 | | | | | | | 3 | |
| 東 山 分 署 | | | 1 | 1 | | 1 | 6 | 3 | | | | | | | 3 | |
| 消 防 本 部 | | | | | | | | | | | | 8 | 39 | | | |
| 計 | 1 | 2 | 11 | 6 | 2 | 7 | 109 | 18 | 2 | 16 | | 8 | 39 | 2 | 30 | 1 |

救助工作車(Ⅲ型)に積載の救助用資機材

平成22年4月1日現在

| | 品 名 | 数量 | | 品 名 | 数量 |
|-------------|-------------------|------------|-------------|--------------|----|
| 別 表 | チタン製かぎはしご | 1 | 第 一 表 | マット型空気ジャッキ一式 | 1 |
| | チタン製3連はしご | 1 | | 大型油圧スプレッダー | 1 |
| | ワイヤーはしご | 1 | | 救助用支柱器具※ | 1 |
| | 空気式救助マット | 1 | | エアソー | 1 |
| | 救命索発射銃 | 1 | | 大型油圧切断機 | 1 |
| | サーバイバースリング又は救助用縛帯 | 2 | | 削岩機 | 1 |
| | 平担架 | 2 | | ハンマドリル | 1 |
| | ロープ | 9 | | 有毒ガス測定器 | 1 |
| | カラビナ | 45 | | 酸素濃度測定器 | 1 |
| | 滑車 | 6 | | 放射線測定器 | 1 |
| | 油圧ジャッキ | 1 | | 酸素呼吸器 | 3 |
| | 可搬ウインチ | 1 | | 酸素呼吸器予備ボンベ | 5 |
| | ワイヤーロープ | 6 | | 簡易呼吸器 | 4 |
| | マンホール救助器具 | 1 | | 送排風機 | 1 |
| | エンジンカッター | 1 | | 耐電衣 | 5 |
| | ガス溶断機 | 1 | | 耐電ズボン | 5 |
| | チェーンソー | 1 | | 耐電長靴 | 5 |
| | 鉄線カッター | 1 | | 緩降機 | 1 |
| | 万能斧 | 3 | | ロープ登降機 | 1 |
| | ハンマー | 1 | | 発電機 | 1 |
| 第 一 表 | 携帯用コンクリート破壊器具 | 1 | 高度救助用資機材 | ファイバースコープ | 1 |
| | 空気呼吸器 | 4 | 画像伝送探索機 | 1 | |
| | 空気呼吸器予備ボンベ | 5 | 地中音響探索機 | 1 | |
| | 空気呼吸器充填ボンベ※ | 1 | 熱画像直視装置 | 1 | |
| | 耐電手袋 | 5 | 夜間用暗視装置 | 1 | |
| | 安全帯 | 8 | そ の 他 | ダイヤモンドチェンソー | 1 |
| | 放射線防護服※ | 3 | | 鉄筋カッター | 1 |
| | 化学防護服※ | 3 | | レスクマスク | 3 |
| | 救命胴衣※ | 4 | | 張力計 | 1 |
| | 救命浮環※ | 2 | | マルチカッター一式 | 1 |
| 救命用ゴムボート※ | 1 | | | | |
| バスケット担架※ | 1 | | | | |
| 投光器一式 | 1 | | | | |
| 携帯拡声器 | 2 | | | | |
| 携帯無線機 | 3 | | | | |
| 応急処置セット | 1 | | | | |
| 携帯救助工具 | 1 | ※にあつては地域特性 | | | |

救助工作車(Ⅱ型)に積載の救助用資機材

平成22年4月1日現在

| | 品 名 | 数 量 | | 品 名 | 数 量 |
|-------------|------------------|-------|----------------------------|-------------|--------------|
| 別 表 | チタン製かぎはしご | 1 | 別 表 第 二 の 他 | マット型空気ジャッキ式 | 1 |
| | 鋼管製3連はしご | 1 | | 大型油圧スプレッダー | 1 |
| | ワイヤーはしご | 1 | | エアーソー | 1 |
| | 空気式救助マット | 1 | | 大型油圧切断機 | 1 |
| | 救命索発射銃 | 1 | | 削岩機 | 1 |
| | サーバイバーリング又は救助用縛帯 | 2 | | ハンマドリル | 1 |
| | 平担架 | 1 | | 有毒ガス測定器 | 1 |
| | ロープ | 9 | | 酸素濃度測定器 | 1 |
| | カラビナ | 17 | | 放射線測定器 | 1 |
| | 滑車 | 4 | | 酸素呼吸器 | 3 |
| | 油圧ジャッキ | 1 | | 酸素呼吸器予備ボンベ | 5 |
| | 可搬ウインチ | 2 | | 送排風機 | 1 |
| | ワイヤーロープ | 14 | | 耐電衣 | 3 |
| | エンジンカッター | 1 | | 耐電ズボン | 3 |
| | ガス溶断機 | 1 | | 耐電長靴 | 3 |
| | チェンソー | 1 | | 防毒衣 | 3 |
| | 鉄線カッター | 1 | | 緩降機 | 1 |
| | 万能斧 | 3 | | ロープ登降機 | 1 |
| | ハンマー | 1 | | 発電機 | 1 |
| | 第 一 表 | 空気呼吸器 | | 5 | 骨伝導イヤーマイクセット |
| 空気呼吸器用予備ボンベ | | 9 | レスクマスキ | 2 | |
| 空気呼吸器充填ボンベ※ | | 1 | 張力計 | 1 | |
| 耐電手袋 | | 5 | マルチカッター一式 | 1 | |
| 安全帯 | | 8 | | | |
| 耐熱服※ | | 2 | | | |
| 放射線防護服※ | | 5 | | | |
| 救命胴衣※ | | 5 | | | |
| 救命浮環※ | | 1 | | | |
| 救命用ゴムボート※ | | 1 | | | |
| バスケット担架※ | | 1 | | | |
| 投光器一式 | | 1 | | | |
| 携帯拡声器 | 2 | | | | |
| 携帯無線機 | 2 | | | | |
| 応急処置セット | 1 | | | | |
| 携帯救助工具 | 1 | | | | |
| ※にあつては地域特性 | | | | | |

岩手県からの委託資機材保有状況

平成22年4月1日現在

| 所属別 資機材 | 一 関 西 消 防 署 | 平 泉 分 署 | 一 関 南 消 防 署 | 藤 沢 分 署 | 一 関 東 消 防 署 | 室 根 分 署 | 川 崎 分 署 | 一 関 北 消 防 署 | 東 山 分 署 | 計 |
|-------------|----------------------------|------------------|----------------------------|------------------|----------------------------|------------------|------------------|----------------------------|------------------|-----|
| 軽可搬ポンプ | | | | 1 | 2 | 1 | | 1 | 1 | 6 |
| 山林防災スプレーヤー | 1 | | | | | | 1 | | | 2 |
| 可搬式散水装置 | 101 | 30 | 30 | 33 | 81 | 27 | 27 | 64 | 38 | 431 |
| 組立て水槽 | | | | 1 | 3 | 2 | 2 | 3 | 1 | 12 |
| 布バケツ | | | | 10 | 30 | 10 | 10 | 30 | 10 | 100 |
| チェンソー | | | | | 4 | 1 | 1 | | | 6 |
| スコップ | | | | 10 | 38 | 5 | 5 | 30 | 10 | 98 |
| 唐 鋏 | | | | 10 | 39 | 5 | 4 | 30 | 10 | 98 |
| 刈 払 機 | | | | | 4 | 2 | 2 | 1 | 1 | 10 |
| ウォーターチャージャー | | | | 1 | 2 | 1 | 2 | 1 | | 7 |

火災発生状況総括表

平成21年1月1日～12月31日、()内は平成20年の数値

| 区分 市町 | 出火件数 | | | 焼損棟数 | | | 焼損面積 | | | り災世帯数 | | | 死傷者数 | | | 損害額 (単位: 千円) | | | | | | |
|----------|------|------|-----|------|------|------|------|---------------------|-------|-------|------|------|------|-------|------|--------------|-----------|-----------|----------|----------|---------|----|
| | 計 | 建物 | 林野 | 計 | 全焼 | 部分焼 | ぼや | 建物(m ²) | 林野(a) | 計 | 全損 | 半損 | 小損 | 計 | 死者 | 負傷者 | 計 | 建物 | 林野 | 車両 | その他 | 爆発 |
| | | | | | | | | | | | | | | | | | | | | | | |
| 一関市 | 17 | 12 | 3 | 1 | 1 | 6 | 7 | 733 | 24 | 53 | 13 | 5 | 8 | 8 | 3 | 5 | 79,971 | 79,525 | 179 | 181 | 86 | |
| | (28) | (18) | | (4) | (6) | (13) | (13) | (2,297) | (53) | | (19) | (9) | (10) | (6) | (2) | (4) | (115,440) | (114,018) | (121) | (1,193) | (108) | |
| 花泉町 | 15 | 8 | 1 | 2 | 4 | 2 | 4 | 761 | | 6 | 5 | 3 | 2 | 21 | 4 | 3 | 25,087 | 24,353 | 39 | 612 | 83 | |
| | (10) | (6) | (1) | | (3) | (10) | (2) | (1,034) | (28) | (15) | (8) | (3) | (1) | (4) | (3) | (1) | (44,069) | (43,823) | (38) | (120) | (88) | |
| 大東町 | 11 | 3 | 4 | 1 | 3 | 10 | 7 | 299 | 8 | 604 | 3 | 1 | 2 | 12 | 2 | | 10,737 | 6,006 | 4,597 | 125 | 9 | |
| | (5) | (3) | (2) | | | (3) | | (42) | (35) | (16) | (2) | | (1) | (11) | | | (3,645) | (3,631) | (14) | | | |
| 千厩町 | 8 | 2 | 1 | | 5 | 4 | 2 | 848 | | 12 | 2 | 1 | 1 | 11 | 3 | 3 | 23,731 | 23,492 | 238 | | 1 | |
| | (6) | (3) | | | (3) | (8) | (6) | (706) | (19) | | (2) | (2) | (6) | (1) | (1) | (29,663) | (29,445) | (3) | (215) | | | |
| 東山町 | 3 | 2 | | | 1 | 2 | | 1 | | | 1 | | 1 | 2 | 2 | 2 | 1,388 | 1,388 | | | | |
| | (4) | (1) | (2) | | (1) | (1) | | (1) | | (23) | (1) | | (1) | (4) | (2) | (1) | (106) | (5) | (101) | | | |
| 室根町 | 4 | 3 | 1 | | | 9 | 4 | 493 | | 2 | 3 | 2 | 1 | 11 | | | 10,720 | 10,610 | 62 | | 48 | |
| | (5) | (4) | (1) | | | (12) | (7) | (1,438) | (10) | (7) | (4) | (3) | (1) | (11) | (2) | | (34,264) | (34,063) | (1) | (200) | | |
| 川崎町 | | | | | | | | | | | | | | | | | | | | | | |
| | (4) | (3) | | | | (3) | (1) | (113) | (23) | | (3) | (1) | (2) | (16) | (1) | (1) | (4,070) | (2,970) | | (85) | (1,015) | |
| 平泉町 | 5 | 1 | 2 | 2 | | 1 | | 1 | | 6 | 1 | | 1 | 5 | | 366 | 209 | 122 | 35 | | | |
| | (5) | (1) | | (3) | | (1) | | | | | (1) | | (1) | (1) | | (13,890) | (88) | | (12,670) | | | |
| 藤沢町 | 5 | 2 | | 1 | 2 | 2 | | 180 | | | 1 | 1 | | 2 | 2 | 1 | 3,012 | 2,957 | | 55 | | |
| | (4) | (2) | | | (2) | (2) | | (35) | | | (1) | | (1) | (2) | (2) | | (757) | (757) | | | | |
| 合計 | 68 | 33 | 12 | 7 | 16 | 68 | 35 | 3,316 | 32 | 683 | 29 | 13 | 0 | 99 | 21 | 9 | 155,012 | 148,540 | 5,237 | 1,008 | 227 | 0 |
| | (71) | (41) | (6) | (7) | (17) | (81) | (39) | (5,665) | (169) | (61) | (41) | (18) | (3) | (114) | (17) | (6) | (245,904) | (228,800) | (278) | (14,483) | (2,343) | |

火災の定義

火災とは、人の意図に反して発生し若しくは拡大し、又は放火により発生して消火の必要がある燃焼現象であって、これを消火するために消火施設又はこれと同程度の効果のあるものの利用を必要とするもの、又は人の意図に反して発生し若しくは拡大した爆発現象をいう。

平成21年市町別火災件数

()内は前年

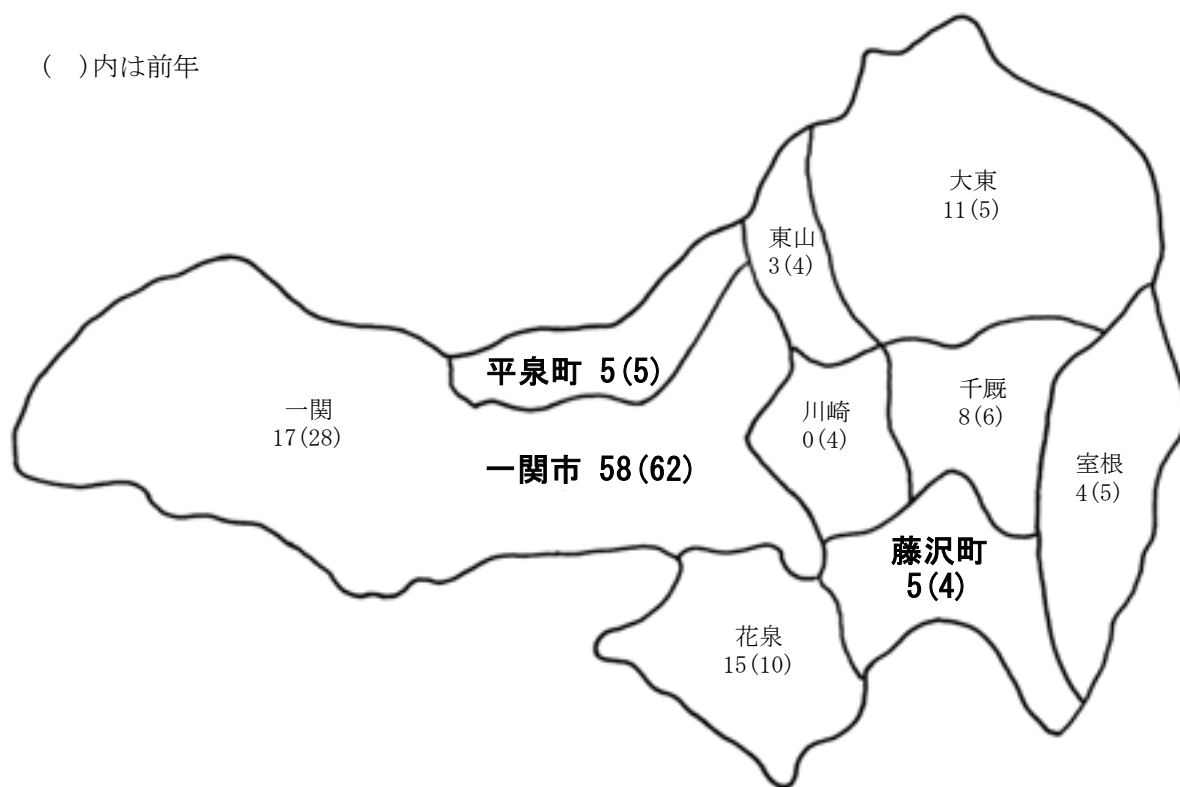

| 年別 | 件数 | 損害額 |
|----|----|-----------|
| 17 | 75 | 338,005千円 |
| 18 | 60 | 238,726千円 |
| 19 | 79 | 223,726千円 |
| 20 | 71 | 245,904千円 |
| 21 | 68 | 155,012千円 |

火災種別発生件数

(件)

| 建物 | 林野 | 車両 | その他 | 計 |
|----|----|----|-----|----|
| 33 | 12 | 7 | 16 | 68 |

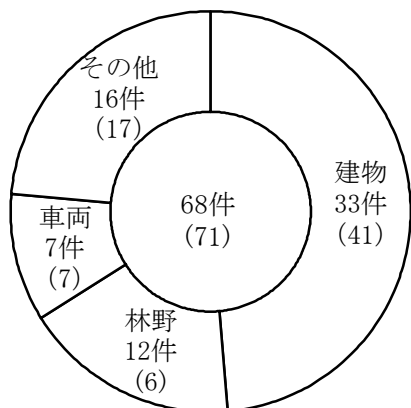

火災種別損害額

(千円)

| 建物 | 林野 | 車両 | その他 | 計 |
|---------|-------|-------|-----|---------|
| 148,540 | 5,237 | 1,008 | 227 | 155,012 |

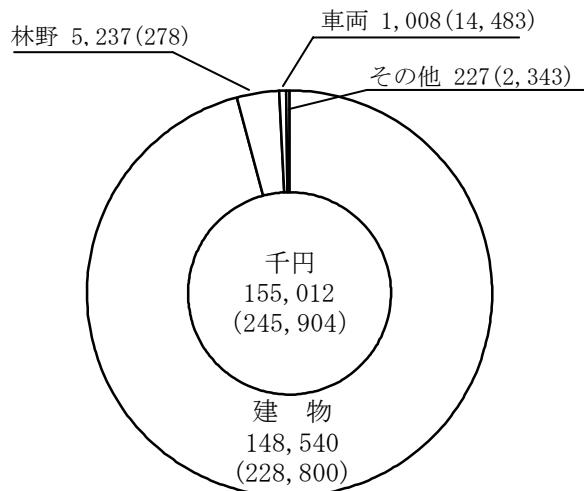

市町別出火原因

平成21年中

| 出火原因 | 一 関 市 | | | | | | | 平 | 藤 | 計 |
|----------|-------|----|----|---|---|---|---|---|---|----|
| | 一 | 花 | 大 | 千 | 東 | 室 | 川 | 泉 | 沢 | |
| | 関 | 泉 | 東 | 厩 | 山 | 根 | 崎 | 町 | 町 | |
| たばこ | | | | 1 | | | | | | 1 |
| こんろ | | 1 | | | | | | | | 1 |
| かまど | | | | | | | | | | 0 |
| 風呂かまど | 1 | 1 | 1 | | 1 | 1 | | | 1 | 6 |
| 炉 | | | | | | | | | | 0 |
| 焼却炉 | | | | | | | | | | 0 |
| ストーブ | 1 | | | | | | | | | 1 |
| こたつ | | | | | | | | 1 | | 1 |
| ボイラー | | | | | | | | | | 0 |
| 煙突・煙道 | | | | | | | | | | 0 |
| 排気管 | | | | | | | | | | 0 |
| 電気機器 | | | | | | | | | | 0 |
| 電気装置 | | | | | | | | | | 0 |
| 電灯・電話等の配 | | | | | | | | | | 0 |
| 内燃機関 | 1 | | 1 | | | | | 2 | | 4 |
| 配線器具 | 2 | | | | | | | | | 2 |
| 火あそび | | | | | | | | | | 0 |
| マッチ・ライター | | 1 | | 1 | | 2 | | | | 4 |
| たき火 | 3 | 2 | 3 | 4 | | | | | 1 | 13 |
| 溶接機・溶断機 | | | | | | | | | | 0 |
| 灯火 | | | | | | | | | | 0 |
| 衝突の火花 | | | | | | | | | | 0 |
| 取り灰 | | | | | | | | 1 | | 1 |
| 火入れ | 1 | 2 | 2 | 1 | 1 | 1 | | 1 | | 9 |
| 放火 | | 2 | 1 | | | | | | 2 | 5 |
| 放火の疑い | 4 | | | | | | | | | 4 |
| その他 | 1 | 4 | 2 | | 1 | | | | | 8 |
| 不明・調査中 | 3 | 2 | 1 | 1 | | | | | 1 | 8 |
| 計 | 17 | 15 | 11 | 8 | 3 | 4 | 0 | 5 | 5 | 68 |

過去5年間の市町別焼損面積（建物）

(m²)

| 年 | | 17 年 | | 18 年 | | 19 年 | | 20 年 | | 21 年 | | |
|-----|-------|-------|--------|-------|-------|-------|-------|-------|-------|------|-----|--|
| | | 床面積 | 表面積 | 床面積 | 表面積 | 床面積 | 表面積 | 床面積 | 表面積 | 床面積 | 表面積 | |
| 市町 | 一 | 646 | 25 | 1,332 | 1 | 380 | 4 | 2,297 | 53 | 733 | 24 | |
| | 花泉 | 2,901 | 131 | 6,208 | 3 | 327 | 47 | 1,034 | 28 | 761 | | |
| | 大東 | 1,768 | 56 | 198 | | 577 | 8 | 42 | 35 | 299 | 8 | |
| | 関 | 898 | | 1,581 | 235 | 2,110 | 88 | 706 | 19 | 848 | | |
| | 東山 | 716 | 70 | 102 | | 687 | 86 | | 1 | 1 | | |
| | 市 | 室根 | 275 | 5 | 78 | | 505 | 13 | 1,438 | 10 | 493 | |
| | 川崎 | 58 | 2 | 342 | 81 | 890 | 30 | 113 | 23 | | | |
| 平泉町 | | | 32 | 1 | | | | | | 1 | | |
| 藤沢町 | 918 | 23 | 274 | 61 | 483 | 2 | 35 | | 180 | | | |
| 計 | 8,180 | 312 | 10,147 | 382 | 5,959 | 278 | 5,665 | 169 | 3,316 | 32 | | |

管内の火災の推移

指数：昭和48年＝100

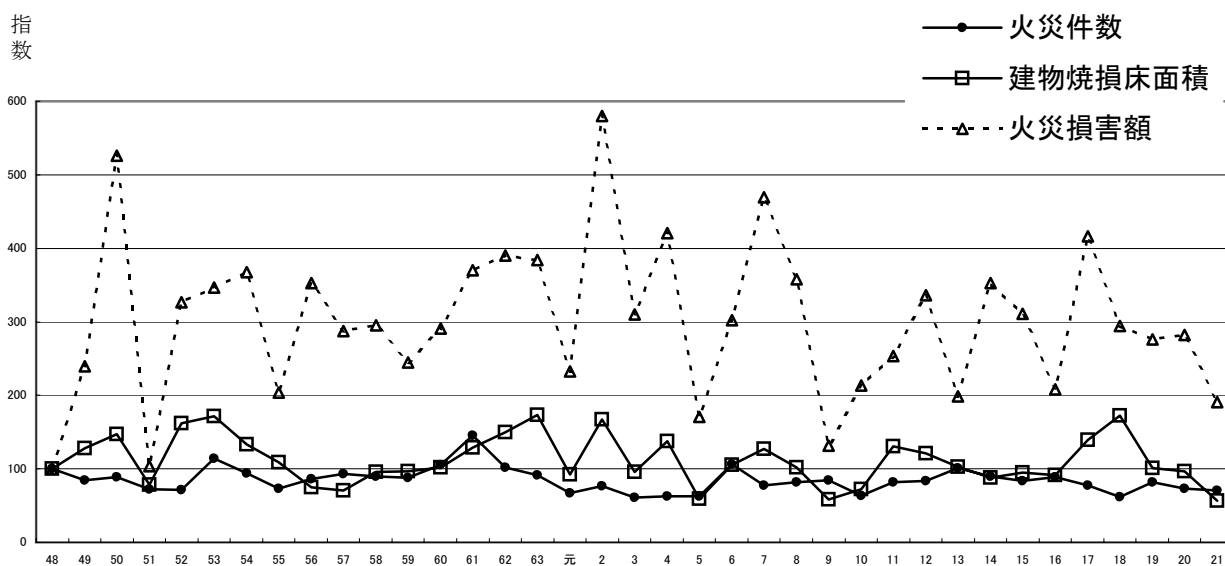

昭和48年 { 火災件数 97件
 建物焼損床面積 5,876m²
 火災損害額 81,120千円

出火時刻別発生件数

平成21年中

| 時 間 | 市 町 | | | | | | | 平 泉 町 | 藤 沢 町 | 計 |
|---------|--------|--------|--------|--------|--------|--------|--------|-------------|-------------|----|
| | 一 関 | 花 泉 | 大 東 | 千 厩 | 東 山 | 室 根 | 川 崎 | | | |
| 0 ~ 1 | 1 | 1 | 1 | | | | | | | 3 |
| 1 ~ 2 | | 1 | | | | | | | 1 | 2 |
| 2 ~ 3 | 1 | 1 | | | | | | | | 2 |
| 3 ~ 4 | | | | | | | | | | 0 |
| 4 ~ 5 | | | | | | | | 1 | | 1 |
| 5 ~ 6 | | 1 | | | | | | | | 1 |
| 6 ~ 7 | | 2 | | | 1 | | | | | 3 |
| 7 ~ 8 | 1 | | | | | | | | | 1 |
| 8 ~ 9 | | 1 | | | | | | | | 1 |
| 9 ~ 10 | 1 | 1 | 1 | 2 | | | | 1 | 1 | 7 |
| 10 ~ 11 | 1 | | | 1 | 1 | 1 | | | | 4 |
| 11 ~ 12 | 2 | | 1 | 1 | | 1 | | | | 5 |
| 12 ~ 13 | | 2 | 1 | 1 | | | | 1 | | 5 |
| 13 ~ 14 | 2 | | 1 | | | 2 | | | | 5 |
| 14 ~ 15 | 2 | 1 | 1 | 1 | | | | | 1 | 6 |
| 15 ~ 16 | | 1 | 2 | 1 | | | | | | 4 |
| 16 ~ 17 | | | | | | | | 1 | | 1 |
| 17 ~ 18 | 2 | 1 | 1 | | | | | 1 | | 5 |
| 18 ~ 19 | | 1 | 1 | 1 | | | | | 1 | 4 |
| 19 ~ 20 | | 1 | | | | | | | | 1 |
| 20 ~ 21 | | | | | 1 | | | | | 1 |
| 21 ~ 22 | | | 1 | | | | | | | 1 |
| 22 ~ 23 | | | | | | | | | | 0 |
| 23 ~ 24 | | | | | | | | | 1 | 1 |
| 不 明 | 4 | | | | | | | | | 4 |
| 計 | 17 | 15 | 11 | 8 | 3 | 4 | 0 | 5 | 5 | 68 |

四季別火災発生状況

| 季別 | 平成19年 | | 平成20年 | | 平成21年 | |
|------------|-------|--------|-------|--------|-------|--------|
| | 出火件数 | 割合 | 出火件数 | 割合 | 出火件数 | 割合 |
| 春季（3月～5月） | 38 | 48.1% | 31 | 43.7% | 33 | 48.5% |
| 夏季（6月～8月） | 11 | 13.9% | 17 | 23.9% | 11 | 16.2% |
| 秋季（9月～11月） | 12 | 15.2% | 9 | 12.7% | 9 | 13.2% |
| 冬季（12月～2月） | 18 | 22.8% | 14 | 19.7% | 15 | 22.1% |
| 計 | 79件 | 100.0% | 71件 | 100.0% | 68件 | 100.0% |

※ 割合はそれぞれ四捨五入しているため計と一致しない場合がある。

建物火災1件当たりの平均焼損床面積

平成21年1月～12月

| 市町 | 一 関 市 | | | | | | | 平泉町 | 藤沢町 | 管内平均 |
|----------------------|-------|----|----|-----|----|-----|----|-----|-----|------|
| | 一関 | 花泉 | 大東 | 千厩 | 東山 | 室根 | 川崎 | | | |
| 建物火災1件当たりの平均焼損床面積（㎡） | 61 | 95 | 99 | 424 | 0 | 164 | - | 1 | 90 | 100 |

※ 1㎡未満は切捨て

市町別世帯当り・1人当たりの火災損害額

| 市町 | 区分 | 世帯数 | 人口（人） | 損害額（千円） | 世帯当りの損害額（円） | 1人当たりの損害額（円） |
|-------|-----|--------|---------|---------|-------------|--------------|
| | | | | | | |
| 一 関 市 | 一 関 | 22,859 | 60,658 | 79,971 | 3,498 | 1,318 |
| | 花 泉 | 4,678 | 15,170 | 25,087 | 5,362 | 1,653 |
| | 大 東 | 5,156 | 16,182 | 10,737 | 2,082 | 663 |
| | 千 厩 | 4,149 | 12,686 | 23,731 | 5,719 | 1,870 |
| | 東 山 | 2,403 | 7,850 | 1,388 | 577 | 176 |
| | 室 根 | 1,722 | 5,798 | 10,720 | 6,225 | 1,848 |
| | 川 崎 | 1,306 | 4,270 | 0 | 0 | 0 |
| 平 泉 町 | | 2,610 | 8,701 | 366 | 140 | 42 |
| 藤 沢 町 | | 2,959 | 9,536 | 3,012 | 1,017 | 315 |
| 計 | | 47,842 | 140,851 | 155,012 | ※ | ※ |

各市町の世帯数、人口は、平成21年1月1日現在

世帯当りの損害額及び1人当たりの損害額は1円未満切捨て

※ 1世帯当りの損害額の平均は約3,240円

※ 1人当たりの損害額の平均は 約1,100円

覚知別火災件数

平成21年中

| 区分 | 市町 | | | | | | | 平泉町 | 藤沢町 | 計 |
|--------------------|----|----|----|----|----|----|----|-----|-----|----|
| | 一 | 関 | | | 市 | | | | | |
| | 一関 | 花泉 | 大東 | 千厩 | 東山 | 室根 | 川崎 | | | |
| 火災専用電話 (加入電話から) | 10 | 10 | 3 | 3 | | 4 | | 2 | 1 | 33 |
| 火災専用電話 (携帯電話から) | 3 | 3 | 3 | 4 | | | | 1 | | 14 |
| 一般加入電話 (加入電話から) | | 1 | 1 | | 1 | | | 1 | 1 | 5 |
| 一般加入電話 (携帯電話から) | | 1 | 2 | | 1 | | | | 1 | 5 |
| 警察電話 | | | | | | | | | | 0 |
| 駆け付け通報 | | | | | | | | | | 0 |
| 事後聞知 | 3 | | | 1 | | | | | 2 | 6 |
| その他 | 1 | | 2 | | 1 | | | 1 | | 5 |
| 計 | 17 | 15 | 11 | 8 | 3 | 4 | 0 | 5 | 5 | 68 |

出火箇所別火災発生状況（主なもの）

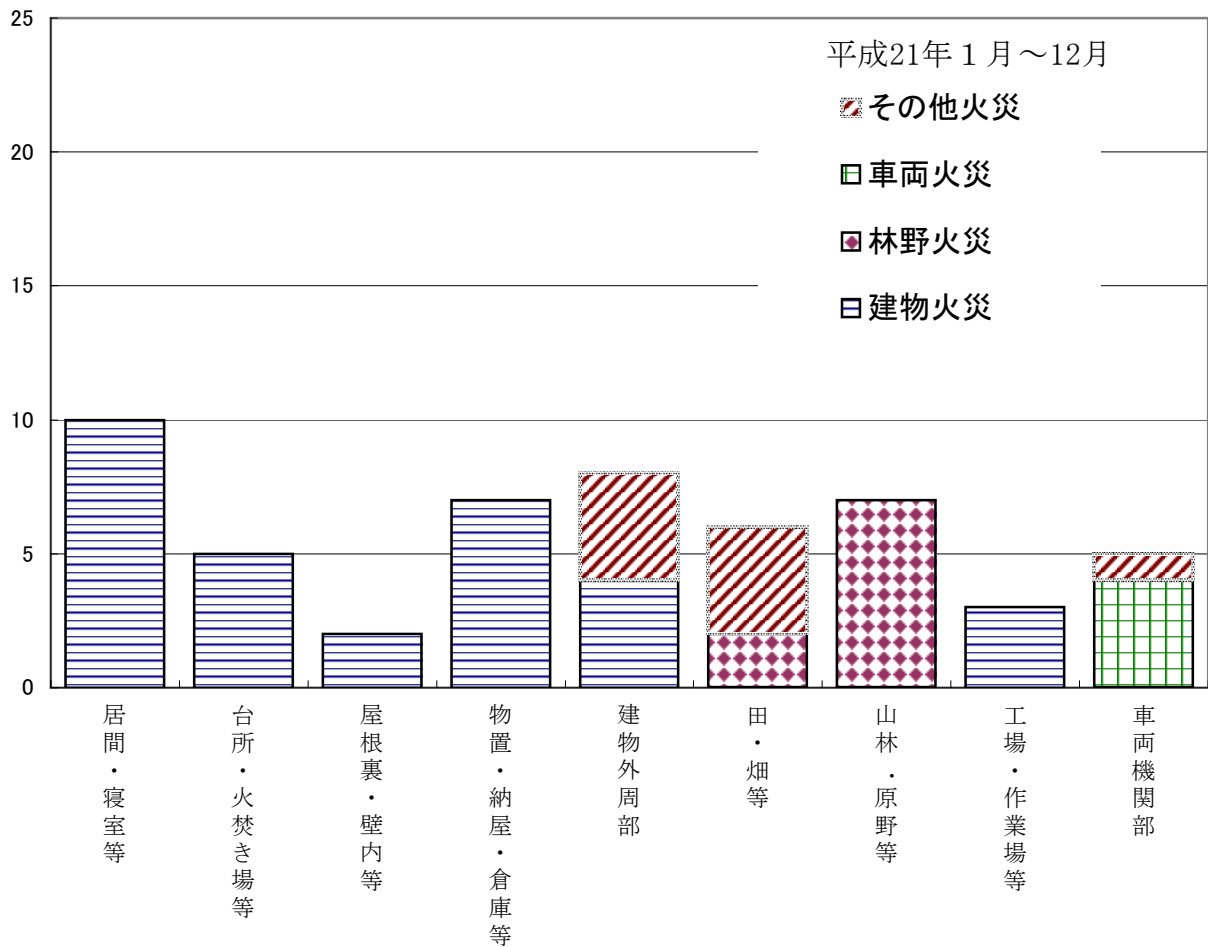

月別・種別火災発生状況

平成21年中

| 月別 \ 種 | 計 | 建 物 | 林 野 | 車 両 | その他 |
|--------|----|-----|-----|-----|-----|
| 1 月 | 7 | 5 | 1 | | 1 |
| 2 月 | 3 | 2 | 1 | | |
| 3 月 | 10 | 7 | 2 | 1 | |
| 4 月 | 14 | 5 | 3 | 1 | 5 |
| 5 月 | 9 | 1 | 3 | | 5 |
| 6 月 | 7 | 3 | 1 | | 3 |
| 7 月 | 1 | 1 | | | |
| 8 月 | 3 | 1 | | 2 | |
| 9 月 | 2 | 1 | | 1 | |
| 10 月 | 5 | 2 | 1 | 1 | 1 |
| 11 月 | 2 | 2 | | | |
| 12 月 | 5 | 3 | | 1 | 1 |
| 計 | 68 | 33 | 12 | 7 | 16 |

曜日別火災発生状況

平成21年中

| 市町 \ 曜日 | | 計 | 不明 | 日 | 月 | 火 | 水 | 木 | 金 | 土 |
|-------------|----|----|----|----|----|---|---|---|----|---|
| 一 関 市 | 一関 | 17 | 4 | 3 | 3 | | | 2 | 4 | 1 |
| | 花泉 | 15 | | 2 | 4 | 3 | 3 | | 2 | 1 |
| | 大東 | 11 | | 2 | 3 | 1 | | 1 | 3 | 1 |
| | 千厩 | 8 | | 3 | 1 | | 1 | 1 | 1 | 1 |
| | 東山 | 3 | | | 1 | 1 | | | 1 | |
| | 室根 | 4 | | | 1 | 1 | | 1 | 1 | |
| | 川崎 | 0 | | | | | | | | |
| 平泉町 | | 5 | | 1 | 1 | | | | 2 | 1 |
| 藤沢町 | | 5 | | 1 | 2 | | | | 1 | 1 |
| 計 | | 68 | 4 | 12 | 16 | 6 | 4 | 5 | 15 | 6 |

初期消火に使用した用具等

平成21年中

| 火災種別 初期消火用具 | 建 物 | 林 野 | 車 両 | その他 | 計 |
|----------------|-----|-----|-----|-----|----|
| 乾 燥 砂 | | | | | 0 |
| 粉 末 消 火 器 | 6 | 1 | 3 | | 10 |
| 粉末以外の消火器 | 1 | | | | 1 |
| 水道・汲み置きの水等 | 11 | 4 | | 5 | 20 |
| 寝具・衣類等をかけた | | | | | 0 |
| も み 消 し た | | 1 | | 4 | 5 |
| 木の枝等でたたいた | | 1 | | 1 | 2 |
| ス コ ッ プ | | | | 1 | 1 |
| そ の 他 | 1 | 4 | | 2 | 7 |
| 使 用 な し | 14 | 1 | 4 | 3 | 22 |
| 計 | 33 | 12 | 7 | 16 | 68 |

過去5年間の出火原因（主なもの）

| 年別 出火原因 | 17年 | 18年 | 19年 | 20年 | 21年 |
|------------|-----|-----|-----|-----|-----|
| た ば こ | 5 | 4 | 8 | 8 | 1 |
| こ ん ろ | 8 | 4 | 2 | 1 | 1 |
| 風 呂 か ま ど | 2 | 3 | 1 | 1 | 6 |
| ス ト ー ブ | 1 | 3 | 2 | 4 | 1 |
| 煙 突 ・ 煙 道 | 2 | 1 | | 3 | |
| こ た つ | 2 | 4 | 3 | 1 | 1 |
| 放 火（疑い含む） | 6 | 2 | 9 | | 9 |
| 火 あ そ び | 1 | 3 | 2 | | |
| た き 火 | 6 | 5 | 6 | 3 | 13 |
| 火 入 れ | 4 | 3 | 13 | 12 | 9 |

過去5年間の市町別火災発生件数

(件)

| 市町 | | 年 | 17年 | 18年 | 19年 | 20年 | 21年 |
|-------------|-----|---|-----|-----|-----|-----|-----|
| | | | | | | | |
| 一 関 市 | 一 関 | | 24 | 22 | 23 | 28 | 17 |
| | 花 泉 | | 11 | 6 | 11 | 10 | 15 |
| | 大 東 | | 10 | 6 | 8 | 5 | 11 |
| | 千 厩 | | 6 | 7 | 9 | 6 | 8 |
| | 東 山 | | 8 | 3 | 7 | 4 | 3 |
| | 室 根 | | 4 | 5 | 6 | 5 | 4 |
| | 川 崎 | | 3 | 3 | 2 | 4 | 0 |
| 平 泉 町 | | 3 | 4 | 6 | 5 | 5 | |
| 藤 沢 町 | | 6 | 4 | 7 | 4 | 5 | |
| 計 | | | 75 | 60 | 79 | 71 | 68 |

過去5年間の市町別損害額

(千円)

| 市町 | | 年別 | 17年 | 18年 | 19年 | 20年 | 21年 |
|-------------|-----|--------|---------|---------|---------|---------|---------|
| | | | | | | | |
| 一 関 市 | 一 関 | | 61,047 | 53,862 | 29,719 | 115,440 | 79,971 |
| | 花 泉 | | 115,667 | 89,777 | 3,522 | 44,069 | 25,087 |
| | 大 東 | | 35,812 | 20,463 | 15,545 | 3,645 | 10,737 |
| | 千 厩 | | 41,582 | 26,465 | 107,931 | 29,663 | 23,731 |
| | 東 山 | | 52,364 | 1,495 | 18,811 | 106 | 1,388 |
| | 室 根 | | 4,895 | 1,411 | 5,649 | 34,264 | 10,720 |
| | 川 崎 | | 8,286 | 23,138 | 35,333 | 4,070 | 0 |
| 平 泉 町 | | 54 | 449 | 180 | 13,890 | 366 | |
| 藤 沢 町 | | 18,298 | 21,666 | 7,036 | 757 | 3,012 | |
| 計 | | | 338,005 | 238,726 | 223,726 | 245,904 | 155,012 |

年 別 火 災 発 生 状 況

(昭和48年～平成21年)

| 区 分 | 出 火 件 数 | | | | 焼 損 棟 数 | | | | 焼 損 面 積 | | | り 災 世 帯 数 | | | | 死 傷 者 数 | | 損 害 額 (単位：千円) | | | | | | 爆 発 | | | | | | | | |
|--------|---------|--------|--------|--------|---------|--------|--------|--------|---------|--------|--------|-----------|--------|--------|--------|---------|-------------|---------------|--------|---------|---------|-------------|--------|--------|-----|-------|-----|-----|-------|-----|-----|-----|
| | 計 | 建 物 | 林 野 | 車 両 | 計 | 全 焼 | 半 焼 | ば よ | 床 面 | 建 物 | 林 野 | 計 | 全 損 | 半 損 | 小 損 | 死 者 | 負 傷 者 | 合 計 | 建 物 | 林 野 | 車 両 | そ の 他 | | | | | | | | | | |
| | | | | | | | | | | | | | | | | | | | | | | | 積 積 積 | | | 積 積 積 | | | 積 積 積 | | | |
| | | | | | | | | | | | | | | | | | | | | | | | (㎡) | | (㎡) | (a) | (㎡) | (㎡) | (a) | (㎡) | (㎡) | (a) |
| 48 | 97 | 58 | 32 | 6 | 1 | 115 | 72 | 11 | 32 | 5,876 | 1,081 | 35 | 17 | 4 | 14 | 173 | 14 | 3 | 11 | 81,120 | 76,301 | 3,141 | 1,578 | 100 | | | | | | | | |
| 49 | 82 | 58 | 17 | 2 | 5 | 152 | 104 | 4 | 44 | 7,497 | 502 | 49 | 28 | 1 | 20 | 221 | 21 | 1 | 20 | 193,946 | 190,904 | 1,726 | 5 | 1,311 | | | | | | | | |
| 50 | 86 | 65 | 14 | 2 | 5 | 124 | 89 | 8 | 27 | 8,636 | 262 | 45 | 29 | 4 | 12 | 238 | 20 | 4 | 16 | 426,990 | 425,029 | 1,013 | 492 | 456 | | | | | | | | |
| 51 | 70 | 49 | 15 | 5 | 1 | 83 | 55 | 8 | 20 | 4,580 | 572 | 32 | 14 | 3 | 15 | 126 | 20 | 5 | 15 | 83,783 | 81,451 | 639 | 1,610 | 83 | | | | | | | | |
| 52 | 69 | 50 | 13 | 2 | 4 | 127 | 86 | 8 | 33 | 9,539 | 1,505 | 46 | 23 | 4 | 19 | 184 | 23 | 3 | 20 | 265,256 | 245,695 | 17,159 | 212 | 2,190 | | | | | | | | |
| 53 | 111 | 70 | 25 | 6 | 10 | 143 | 104 | 11 | 28 | 10,079 | 803 | 74 | 46 | 8 | 20 | 259 | 27 | 9 | 18 | 280,843 | 276,630 | 2,780 | 1,360 | 73 | | | | | | | | |
| 54 | 91 | 50 | 30 | 4 | 7 | 94 | 57 | 5 | 32 | 7,823 | 639 | 34 | 18 | 1 | 15 | 148 | 17 | 1 | 16 | 297,839 | 289,846 | 3,820 | 4,173 | 0 | | | | | | | | |
| 55 | 71 | 48 | 16 | 4 | 3 | 90 | 58 | 7 | 25 | 6,398 | 121 | 33 | 21 | 1 | 11 | 129 | 13 | 2 | 11 | 165,116 | 162,454 | 1,226 | 1,406 | 30 | | | | | | | | |
| 56 | 84 | 51 | 20 | 6 | 7 | 95 | 60 | 7 | 28 | 4,388 | 505 | 28 | 15 | 1 | 12 | 115 | 11 | 1 | 10 | 285,995 | 232,915 | 3,563 | 2,182 | 47,335 | | | | | | | | |
| 57 | 90 | 53 | 20 | 4 | 13 | 85 | 42 | 6 | 37 | 4,128 | 348 | 38 | 18 | 3 | 17 | 181 | 10 | 4 | 6 | 233,031 | 226,866 | 2,925 | 2,211 | 1,029 | | | | | | | | |
| 58 | 87 | 52 | 17 | 5 | 13 | 88 | 50 | 4 | 34 | 5,622 | 3,571 | 38 | 29 | 2 | 7 | 148 | 13 | 3 | 10 | 239,235 | 217,968 | 20,348 | 746 | 173 | | | | | | | | |
| 59 | 85 | 50 | 24 | 6 | 5 | 101 | 59 | 6 | 36 | 5,701 | 304 | 47 | 22 | 3 | 22 | 153 | 17 | 6 | 11 | 198,253 | 190,074 | 1,856 | 4,365 | 1,958 | | | | | | | | |
| 60 | 102 | 59 | 18 | 8 | 17 | 100 | 47 | 6 | 47 | 5,988 | 188 | 63 | 29 | 4 | 30 | 242 | 14 | 5 | 9 | 236,030 | 232,065 | 1,065 | 1,836 | 1,064 | | | | | | | | |
| 61 | 141 | 83 | 25 | 7 | 26 | 126 | 48 | 6 | 72 | 7,578 | 278 | 54 | 15 | 3 | 36 | 236 | 15 | 3 | 12 | 300,095 | 293,694 | 1,864 | 3,374 | 1,163 | | | | | | | | |
| 62 | 99 | 48 | 27 | 8 | 16 | 109 | 66 | 7 | 36 | 8,804 | 314 | 45 | 21 | 5 | 19 | 183 | 19 | 2 | 17 | 316,400 | 301,684 | 7,553 | 1,203 | 5,960 | | | | | | | | |
| 63 | 89 | 64 | 9 | 1 | 15 | 129 | 76 | 8 | 45 | 10,185 | 57 | 47 | 27 | 1 | 19 | 219 | 16 | 3 | 13 | 311,543 | 310,032 | 441 | 6 | 1,064 | | | | | | | | |
| 元 年 | 65 | 51 | 4 | 1 | 9 | 85 | 42 | 7 | 36 | 5,443 | 39 | 37 | 15 | 3 | 19 | 155 | 13 | 4 | 9 | 188,945 | 186,193 | 220 | 1,123 | 1,409 | | | | | | | | |
| 2 | 74 | 50 | 12 | 2 | 10 | 84 | 46 | 2 | 36 | 9,841 | 195 | 34 | 12 | 1 | 21 | 131 | 4 | 1 | 3 | 470,396 | 465,140 | 246 | 2,074 | 2,936 | | | | | | | | |
| 3 | 59 | 39 | 11 | 1 | 8 | 61 | 34 | 6 | 21 | 5,654 | 291 | 28 | 16 | 3 | 9 | 107 | 9 | 4 | 5 | 251,798 | 249,297 | 2,491 | 10 | 0 | | | | | | | | |
| 4 | 61 | 45 | 4 | 2 | 10 | 74 | 46 | 3 | 25 | 8,108 | 64 | 43 | 26 | 2 | 15 | 162 | 13 | 4 | 9 | 341,482 | 335,847 | 929 | 4,191 | 515 | | | | | | | | |
| 5 | 61 | 36 | 10 | 3 | 12 | 57 | 23 | 8 | 26 | 3,505 | 122 | 22 | 9 | 4 | 9 | 80 | 9 | 1 | 8 | 138,716 | 136,841 | 871 | 959 | 45 | | | | | | | | |
| 6 | 103 | 53 | 25 | 6 | 19 | 94 | 47 | 5 | 42 | 6,192 | 856 | 46 | 13 | 3 | 30 | 148 | 16 | 3 | 13 | 245,311 | 228,302 | 11,427 | 4,041 | 1,541 | | | | | | | | |
| 7 | 75 | 48 | 12 | 5 | 10 | 85 | 47 | 5 | 22 | 11,746 | 97 | 37 | 21 | 3 | 13 | 118 | 13 | 3 | 10 | 380,596 | 376,282 | 1,130 | 1,229 | 1,859 | | | | | | | | |
| 8 | 79 | 42 | 13 | 6 | 18 | 69 | 36 | 6 | 18 | 5,971 | 261 | 36 | 19 | 2 | 15 | 117 | 21 | 5 | 16 | 290,424 | 277,941 | 3,400 | 7,551 | 1,452 | | | | | | | | |
| 9 | 82 | 38 | 24 | 6 | 14 | 67 | 30 | 4 | 23 | 3,447 | 212 | 30 | 10 | 3 | 17 | 109 | 12 | 5 | 7 | 106,797 | 98,637 | 4,374 | 686 | 3,100 | | | | | | | | |
| 10 | 62 | 29 | 14 | 9 | 10 | 47 | 27 | 4 | 10 | 4,237 | 69 | 21 | 11 | 1 | 9 | 79 | 12 | 3 | 9 | 172,924 | 151,837 | 715 | 19,947 | 425 | | | | | | | | |
| 11 | 79 | 49 | 11 | 5 | 14 | 98 | 50 | 6 | 27 | 7,657 | 170 | 34 | 16 | 1 | 17 | 118 | 19 | 1 | 18 | 205,556 | 202,562 | 793 | 2,023 | 178 | | | | | | | | |
| 12 | 81 | 55 | 9 | 5 | 12 | 110 | 48 | 14 | 31 | 7,130 | 92 | 51 | 18 | 5 | 28 | 164 | 12 | 1 | 11 | 272,351 | 268,727 | 1,040 | 2,204 | 380 | | | | | | | | |
| 13 | 98 | 43 | 18 | 17 | 20 | 75 | 38 | 7 | 19 | 6,024 | 175 | 28 | 14 | 2 | 12 | 106 | 13 | 5 | 8 | 160,857 | 152,523 | 936 | 6,539 | 859 | | | | | | | | |
| 14 | 87 | 39 | 20 | 8 | 20 | 84 | 35 | 6 | 33 | 5,144 | 172 | 37 | 16 | 2 | 19 | 113 | 16 | 3 | 13 | 285,991 | 272,318 | 1,628 | 6,914 | 5,131 | | | | | | | | |
| 15 | 81 | 46 | 17 | 5 | 13 | 79 | 40 | 7 | 21 | 5,552 | 145 | 41 | 22 | 3 | 16 | 117 | 4 | 1 | 3 | 252,487 | 248,984 | 364 | 1,525 | 1,614 | | | | | | | | |
| 16 | 86 | 48 | 11 | 9 | 18 | 83 | 43 | 8 | 17 | 5,376 | 74 | 30 | 13 | 3 | 14 | 89 | 21 | 9 | 12 | 168,849 | 162,161 | 2,042 | 3,376 | 1,270 | | | | | | | | |
| 17 | 75 | 48 | 9 | 6 | 12 | 90 | 50 | 9 | 21 | 8,180 | 108 | 41 | 23 | 5 | 13 | 123 | 14 | 6 | 8 | 338,005 | 328,119 | 290 | 2,196 | 7,400 | | | | | | | | |
| 18 | 60 | 36 | 9 | 5 | 10 | 63 | 34 | 6 | 13 | 10,147 | 382 | 30 | 15 | 1 | 14 | 105 | 13 | 1 | 12 | 238,726 | 233,232 | 366 | 3,608 | 1,520 | | | | | | | | |
| 19 | 79 | 40 | 11 | 7 | 21 | 71 | 32 | 4 | 21 | 5,959 | 176 | 24 | 13 | 1 | 10 | 87 | 19 | 6 | 13 | 223,726 | 221,469 | 860 | 656 | 741 | | | | | | | | |
| 20 | 71 | 41 | 6 | 7 | 17 | 81 | 39 | 4 | 16 | 5,665 | 61 | 41 | 18 | 3 | 20 | 114 | 17 | 6 | 11 | 245,904 | 228,800 | 278 | 14,483 | 2,343 | | | | | | | | |
| 21 | 68 | 33 | 12 | 7 | 16 | 68 | 35 | 1 | 13 | 3,316 | 683 | 29 | 13 | 0 | 16 | 99 | 21 | 9 | 12 | 155,012 | 148,540 | 5,237 | 1,008 | 227 | | | | | | | | |

事故種別救急活動状況

平成21年中

| 事故種別 | 内 容 | 区 分 | | |
|---------|---|---------|-------|---------|
| | | 出 場 件 数 | 不搬送件数 | 搬 送 人 員 |
| 火 災 | 火災現場において直接火災に起因して生じた事故 | 47 | 40 | 9 |
| 自 然 災 害 | 暴風、豪雨、豪雪、洪水、高潮、地震、津波、噴火、雪崩、地すべり、その他異常な自然現象に起因する災害による事故 | 1 | | 1 |
| 水 難 | 水泳中（運動競技によるものを除く。）の溺者又は水中転落等による事故 | 2 | 2 | |
| 交 通 事 故 | すべての交通機関相互の衝突及び接触又は単一事事故若しくは歩行者等が交通機関に接触したこと等による事故 | 406 | 53 | 418 |
| 労 働 災 害 | 各種工場、事業所、作業所、工事現場等において就業中発生した事故 | 46 | 2 | 44 |
| 運 動 競 技 | 運動競技の実施中に発生した事故で、直接運動競技を実施しているもの、審判員及び関係者等の事故（ただし、観覧中の者が直接に運動競技用具等によって負傷したものは含み、競技場内混乱による事故等は含まない。） | 52 | 1 | 53 |
| 一 般 負 傷 | 他に分類されない不慮の事故 | 643 | 55 | 591 |
| 加 害 | 故意に他人によって傷害等を加えられた事故 | 15 | 3 | 12 |
| 自 損 行 為 | 故意に自分自身に傷害等を加え事故 | 91 | 45 | 46 |
| 急 病 | 疾病によるもので、救急業務として行ったもの | 3,255 | 306 | 2,950 |
| そ の 他 | 転院搬送、医師・看護婦搬送、医療資器材等の輸送、その他のもの（傷病者不搬送件数のうち上記の救急事故に分類不能のもの及び誤報、いたずら等で救急事故の不明なものを含む。） | 923 | 69 | 855 |
| 合 計 | | 5,481 | 576 | 4,979 |

所属別救急活動状況

平成21年中

| 事故種別 区分 | | 救急事故種別 | | | | | | | | | | | | | | |
|------------|-------|--------|------|----|-----|------|------|------|----|------|-------|------|------|--------|-----|-------|
| | | 火災 | 自然災害 | 水難 | 交通 | 労働災害 | 運動競技 | 一般負傷 | 加害 | 自損行為 | 急病 | その他 | | | | 計 |
| | | | | | | | | | | | | 転院搬送 | 医師搬送 | 資器材等搬送 | その他 | |
| 一関西消防署 | 出場件数 | 24 | | 1 | 174 | 15 | 22 | 236 | 9 | 38 | 1,268 | 349 | | | 25 | 2,161 |
| | 不搬送件数 | 23 | | 1 | 25 | 1 | | 28 | 2 | 21 | 149 | 2 | | | 22 | 274 |
| | 搬送人員 | 1 | | | 179 | 14 | 22 | 209 | 7 | 17 | 1,119 | 347 | | | 4 | 1,919 |
| 平泉分署 | 出場件数 | 4 | | 1 | 35 | 3 | 1 | 52 | 2 | 9 | 240 | 39 | | | 6 | 392 |
| | 不搬送件数 | 3 | | 1 | 3 | | | 3 | 1 | 5 | 12 | | | | 6 | 34 |
| | 搬送人員 | 3 | | | 36 | 3 | 1 | 50 | 1 | 4 | 228 | 39 | | | | 365 |
| 一関南消防署 | 出場件数 | 2 | | | 36 | 6 | 3 | 72 | | 13 | 349 | 51 | | | 20 | 552 |
| | 不搬送件数 | | | | 5 | | | 3 | | 5 | 24 | 2 | | | 15 | 54 |
| | 搬送人員 | 2 | | | 35 | 6 | 4 | 69 | | 8 | 325 | 49 | | | 5 | 503 |
| 藤沢分署 | 出場件数 | 3 | | | 13 | 4 | 10 | 41 | | 6 | 182 | 62 | | | 3 | 324 |
| | 不搬送件数 | 3 | | | 1 | 1 | 1 | 2 | | 4 | 13 | | | | 3 | 28 |
| | 搬送人員 | | | | 13 | 3 | 10 | 39 | | 2 | 169 | 62 | | | | 298 |
| 一関東消防署 | 出場件数 | 2 | | | 39 | 1 | 2 | 58 | 2 | 7 | 297 | 138 | | | 5 | 551 |
| | 不搬送件数 | 1 | | | 3 | | | 6 | | 3 | 40 | | | | 5 | 58 |
| | 搬送人員 | 1 | | | 46 | 1 | 2 | 52 | 2 | 4 | 257 | 138 | | | | 503 |
| 室根分署 | 出場件数 | 3 | | | 16 | 3 | 3 | 27 | | 6 | 145 | 25 | | | 2 | 230 |
| | 不搬送件数 | 3 | | | 2 | | | 3 | | 3 | 5 | | | | 2 | 18 |
| | 搬送人員 | | | | 16 | 3 | 3 | 24 | | 3 | 141 | 25 | | | | 215 |
| 川崎分署 | 出場件数 | 5 | | | 33 | 1 | 3 | 34 | 1 | 5 | 163 | 33 | | | 7 | 285 |
| | 不搬送件数 | 4 | | | 6 | | | 3 | | 1 | 15 | 1 | | | 7 | 37 |
| | 搬送人員 | 1 | | | 35 | 1 | 3 | 31 | 1 | 4 | 148 | 32 | | | | 256 |
| 一関北消防署 | 出場件数 | 2 | 1 | | 33 | 9 | 4 | 70 | | 7 | 397 | 86 | | | 3 | 612 |
| | 不搬送件数 | 2 | | | 3 | | | 6 | | 3 | 31 | | | | 3 | 48 |
| | 搬送人員 | | 1 | | 32 | 9 | 4 | 65 | | 4 | 366 | 86 | | | | 567 |
| 東山分署 | 出場件数 | 2 | | | 27 | 4 | 4 | 53 | 1 | | 214 | 67 | | | 2 | 374 |
| | 不搬送件数 | 1 | | | 5 | | | 1 | | | 17 | | | | 1 | 25 |
| | 搬送人員 | 1 | | | 26 | 4 | 4 | 52 | 1 | | 197 | 67 | | | 1 | 353 |
| 計 | 出場件数 | 47 | 1 | 2 | 406 | 46 | 52 | 643 | 15 | 91 | 3,255 | 850 | 0 | 0 | 73 | 5,481 |
| | 不搬送件数 | 40 | 0 | 2 | 53 | 2 | 1 | 55 | 3 | 45 | 306 | 5 | 0 | 0 | 64 | 576 |
| | 搬送人員 | 9 | 1 | 0 | 418 | 44 | 53 | 591 | 12 | 46 | 2,950 | 845 | 0 | 0 | 10 | 4,979 |

月別救急出場状況

平成21年中

| 区分 月 出場 件数 | | 救 急 事 故 種 別 | | | | | | | | | | | | | |
|------------------|-------|-------------|------------------|--------|--------|------------------|------------------|------------------|--------|------------------|--------|------------------|------------------|----------------------------|-------------|
| | | 火 災 | 自 然 災 害 | 水 難 | 交 通 | 労 働 災 害 | 運 動 競 技 | 一 般 負 傷 | 加 害 | 自 損 行 為 | 急 病 | その他 | | | |
| | | | | | | | | | | | | 転 院 搬 送 | 医 師 搬 送 | 資 器 材 等 搬 送 | そ の 他 |
| 1 月 | 524 | 7 | | | 38 | 6 | 1 | 54 | | 4 | 353 | 57 | | | 4 |
| 2 月 | 389 | 4 | | | 25 | | | 44 | 1 | 8 | 238 | 65 | | | 4 |
| 3 月 | 476 | 10 | | | 35 | 6 | 2 | 54 | 1 | 5 | 270 | 83 | | | 10 |
| 4 月 | 432 | 3 | | | 35 | 4 | 3 | 48 | 2 | 6 | 267 | 59 | | | 5 |
| 5 月 | 431 | 4 | 1 | | 24 | 2 | 7 | 45 | 1 | 5 | 259 | 77 | | | 6 |
| 6 月 | 433 | 3 | | | 32 | 5 | 4 | 47 | 1 | 9 | 251 | 75 | | | 6 |
| 7 月 | 445 | 1 | | | 31 | 4 | 10 | 57 | 2 | 9 | 258 | 68 | | | 5 |
| 8 月 | 457 | 1 | | 1 | 40 | 3 | 6 | 68 | | 6 | 264 | 66 | | | 2 |
| 9 月 | 453 | 2 | | | 38 | 4 | 3 | 59 | 2 | 14 | 261 | 62 | | | 8 |
| 10 月 | 431 | 2 | | | 32 | 3 | 8 | 61 | 1 | 5 | 250 | 64 | | | 5 |
| 11 月 | 474 | 4 | | 1 | 36 | 3 | 2 | 63 | | 13 | 276 | 73 | | | 3 |
| 12 月 | 536 | 6 | | | 40 | 6 | 6 | 43 | 4 | 7 | 308 | 101 | | | 15 |
| 計 | 5,481 | 47 | 1 | 2 | 406 | 46 | 52 | 643 | 15 | 91 | 3,255 | 850 | | | 73 |

曜日別救急出場状況

平成21年中

| 区分 曜日 出場 件数 | | 救 急 事 故 種 別 | | | | | | | | | | | | | |
|-------------------|-------|-------------|------------------|--------|--------|------------------|------------------|------------------|--------|------------------|--------|------------------|------------------|----------------------------|-------------|
| | | 火 災 | 自 然 災 害 | 水 難 | 交 通 | 労 働 災 害 | 運 動 競 技 | 一 般 負 傷 | 加 害 | 自 損 行 為 | 急 病 | その他 | | | |
| | | | | | | | | | | | | 転 院 搬 送 | 医 師 搬 送 | 資 器 材 等 搬 送 | そ の 他 |
| 日 | 822 | 6 | | 1 | 67 | 2 | 21 | 108 | 2 | 11 | 518 | 68 | | | 18 |
| 月 | 820 | 14 | 1 | 1 | 50 | 7 | 2 | 98 | 1 | 12 | 482 | 141 | | | 11 |
| 火 | 743 | 5 | | | 55 | 7 | 1 | 93 | 1 | 16 | 422 | 134 | | | 9 |
| 水 | 800 | 4 | | | 62 | 9 | 3 | 96 | 2 | 19 | 470 | 124 | | | 11 |
| 木 | 799 | 4 | | | 48 | 8 | 9 | 73 | 5 | 12 | 491 | 145 | | | 4 |
| 金 | 768 | 12 | | | 51 | 6 | 5 | 86 | 3 | 6 | 443 | 144 | | | 12 |
| 土 | 729 | 2 | | | 73 | 7 | 11 | 89 | 1 | 15 | 429 | 94 | | | 8 |
| 計 | 5,481 | 47 | 1 | 2 | 406 | 46 | 52 | 643 | 15 | 91 | 3,255 | 850 | 0 | 0 | 73 |

時間別救急出場状況

平成21年中

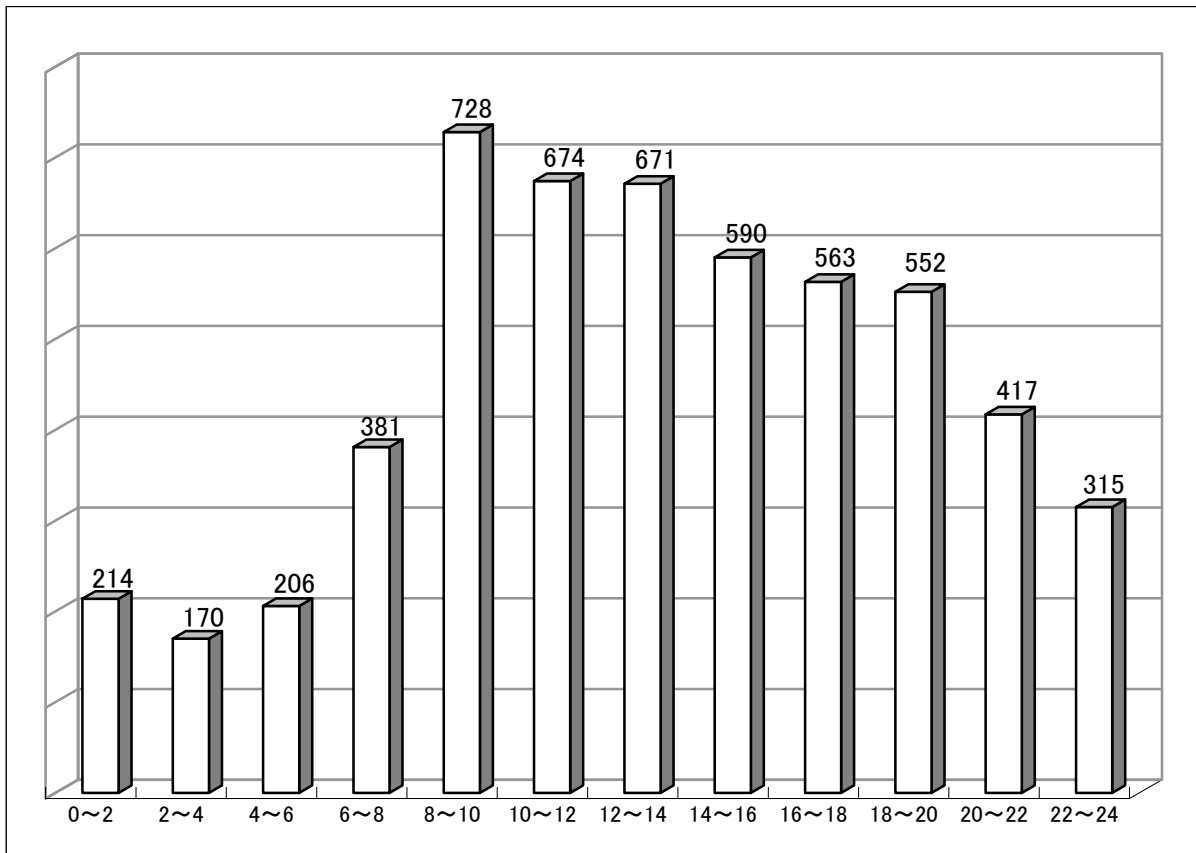

事故種別救急出場件数割合

平成21年中

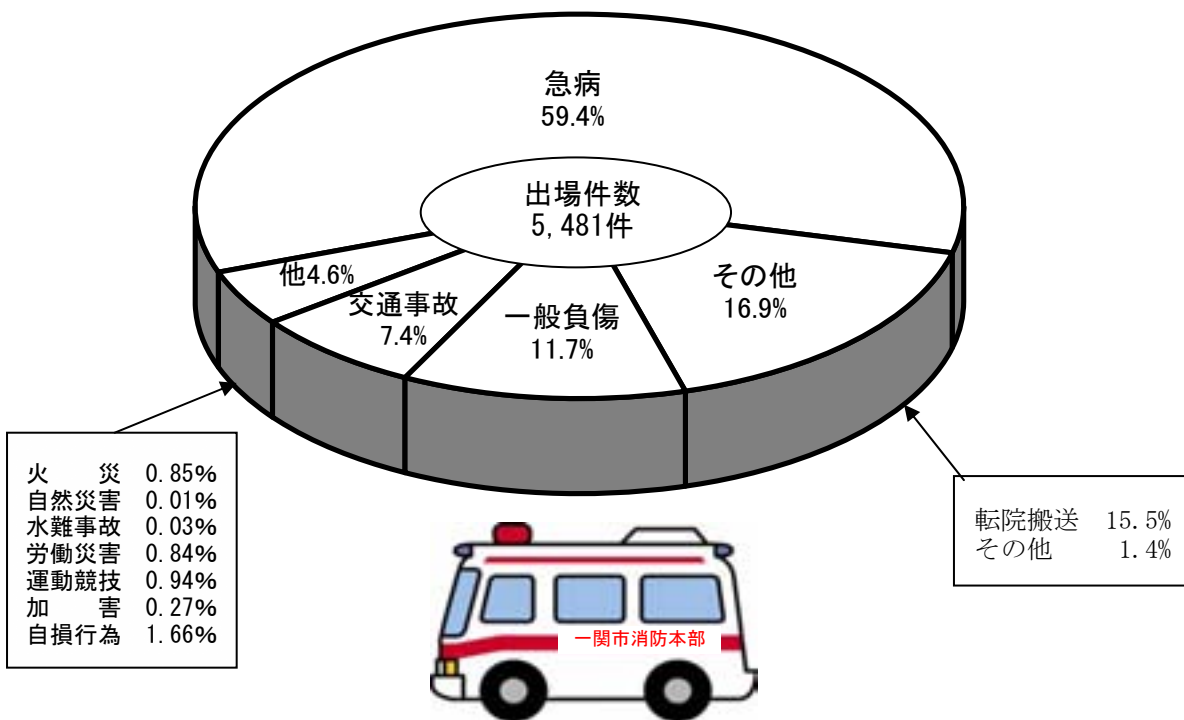

救急隊員が行った応急処置の状況

平成21年中

| 事故種別 | 急 | 病 | 交 | 通 | 一般負傷 | その他 | 計 |
|-------------------|--------|---|---|-------|-------|-------|--------|
| 止血 | 14 | | | 25 | 73 | 10 | 122 |
| 固定 | 18 | | | 202 | 141 | 49 | 410 |
| 人工呼吸 | 12 | | | 1 | | 10 | 23 |
| 胸骨圧迫 (心臓マッサージ) | | | | | | | 0 |
| うち自動 | | | | | | | 0 |
| 心肺蘇生法 | 145 | | | 8 | 23 | 26 | 202 |
| うち自動 | 5 | | | | 2 | 1 | 8 |
| 酸素吸入 | 1,053 | | | 71 | 103 | 405 | 1,632 |
| 気道確保 | 217 | | | 11 | 36 | 39 | 303 |
| うち経鼻 エアウェイ | 34 | | | 1 | 4 | 5 | 44 |
| うち喉頭鏡等 使用異物除去 | 31 | | | | 13 | 8 | 52 |
| うちラリングアル マスク等 | 82 | | | 4 | 8 | 14 | 108 |
| 挿管 | 42 | | | 2 | 19 | 2 | 65 |
| 保温 | 293 | | | 23 | 45 | 90 | 451 |
| 被覆 | 11 | | | 74 | 129 | 29 | 243 |
| 在宅 | 13 | | | | | 1 | 14 |
| A 点滴処置等 | 2 | | | | | | 2 |
| B 人工肛門等 | | | | | | 1 | 1 |
| C 上記以外 | 11 | | | | | | 11 |
| ショックパンツ | | | | | 1 | | 1 |
| 除細動 | 32 | | | 1 | 3 | 8 | 44 |
| 静脈路確保 | 92 | | | 6 | 21 | 14 | 133 |
| 薬剤投与 | 19 | | | 3 | 5 | 4 | 31 |
| その他 | 969 | | | 15 | 59 | 104 | 1,147 |
| 血圧測定 | 2,733 | | | 379 | 530 | 844 | 4,486 |
| 聴診器 | 337 | | | 62 | 44 | 48 | 491 |
| 血中酸素 | 2,786 | | | 390 | 546 | 919 | 4,641 |
| 心電図 | 1,415 | | | 62 | 92 | 323 | 1,892 |
| 計 | 10,159 | | | 1,333 | 1,851 | 2,923 | 16,266 |

※Aは、在宅中心静脈栄養管理・在宅化学療法等により点滴が施されている傷病者に対し応急処置等を行った件数

※Bは、気管切開孔又は気管瘻・人工肛門等の外瘻が施されている傷病者に対し応急処置等を行った件数

※Cは、A・B以外の傷病者に対し応急処置等を行った件数

管外医療機関救急搬送状況

平成21年中

| 医療機関名 | 市町村名 | 直接搬送人員 | 転院搬送人員 | 搬送人員計 |
|-------------------|------|------------|------------|------------|
| 高度救命救急センター | 盛岡市 | | 18 | 18 |
| 岩手医科大学付属病院 | 盛岡市 | 1 | 12 | 13 |
| 岩手医科大学附属循環器医療センター | 盛岡市 | | 8 | 8 |
| 岩手県立中央病院 | 盛岡市 | 1 | 12 | 13 |
| 岩手県立胆沢病院 | 奥州市 | 60 | 33 | 93 |
| 岩手県立大船渡病院 | 大船渡市 | 1 | 7 | 8 |
| 仙台循環器病センター | 仙台市 | | 9 | 9 |
| 東北大学付属病院 | 仙台市 | | 10 | 10 |
| 栗原市立若柳病院 | 栗原市 | 12 | 6 | 18 |
| 仙台厚生病院 | 仙台市 | | 19 | 19 |
| 栗原市立中央病院 | 栗原市 | 6 | 2 | 8 |
| 気仙沼市立総合病院 | 気仙沼市 | 44 | 12 | 56 |
| その他の医療機関 | — | 48 | 32 | 80 |
| 合 計 | | 173 | 180 | 353 |

※ 搬送の種別

直接搬送：傷病者発生場所から直接医療機関に搬送したもの。

転院搬送：医療機関からの要請で他の医療機関に搬送したもの。

年齢区分・傷病程度別搬送人員

平成21年中

| 傷病程度 \ 年齢区分 | 新生児 | 乳幼児 | 少年 | 成人 | 老人 | 計 |
|-------------|-----------|------------|------------|--------------|--------------|--------------|
| 死亡 | 1 | | | 22 | 140 | 163 |
| 重症 | 6 | 4 | 3 | 138 | 575 | 726 |
| 中等症 | 9 | 36 | 52 | 569 | 1,573 | 2,239 |
| 軽症 | 2 | 108 | 94 | 732 | 913 | 1,849 |
| その他 | | | | | 2 | 2 |
| 計 | 18 | 148 | 149 | 1,461 | 3,203 | 4,979 |

※ 年齢区分は次による。

- | | |
|----------------------|---------------------|
| 1 新生児 生後28日未満の者 | 4 成人 満18歳以上満65歳未満の者 |
| 2 乳幼児 生後28日以上満7歳未満の者 | 5 老人 満65歳以上の者 |
| 3 少年 満7歳以上満18歳未満の者 | |

傷病程度別割合

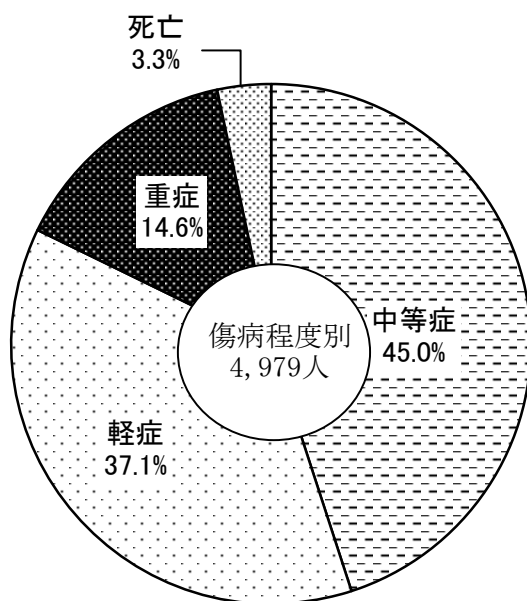

年齢区分別割合

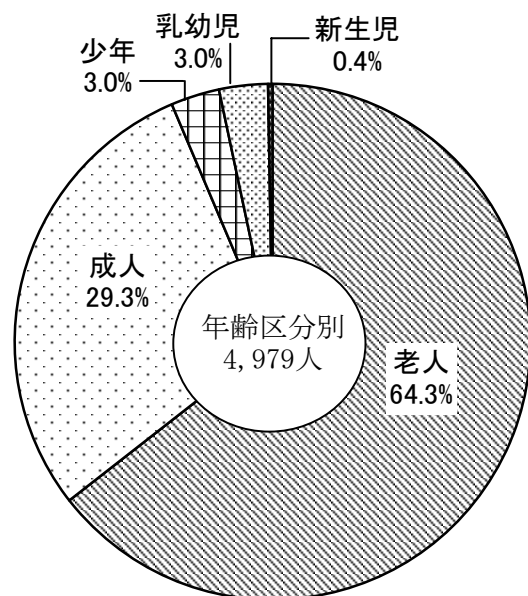

| 年 | 区分 | 出 場 件 数 | 搬 送 人 員 | 不 搬 送 件 数 |
|-----|------|---------|---------|-----------|
| 昭 和 | 50 年 | 1,790 | 1,757 | 107 |
| 昭 和 | 51 年 | 1,977 | 1,922 | 126 |
| 昭 和 | 52 年 | 2,090 | 1,999 | 154 |
| 昭 和 | 53 年 | 2,283 | 2,215 | 159 |
| 昭 和 | 54 年 | 2,499 | 2,404 | 183 |
| 昭 和 | 55 年 | 2,514 | 2,441 | 145 |
| 昭 和 | 56 年 | 2,576 | 2,461 | 174 |
| 昭 和 | 57 年 | 2,609 | 2,470 | 187 |
| 昭 和 | 58 年 | 2,792 | 2,633 | 210 |
| 昭 和 | 59 年 | 2,770 | 2,596 | 206 |
| 昭 和 | 60 年 | 2,737 | 2,630 | 184 |
| 昭 和 | 61 年 | 2,694 | 2,561 | 192 |
| 昭 和 | 62 年 | 2,684 | 2,569 | 167 |
| 昭 和 | 63 年 | 2,859 | 2,735 | 185 |
| 平 成 | 元 年 | 3,011 | 2,892 | 189 |
| 平 成 | 2 年 | 3,141 | 3,056 | 203 |
| 平 成 | 3 年 | 3,174 | 3,105 | 180 |
| 平 成 | 4 年 | 3,102 | 3,070 | 143 |
| 平 成 | 5 年 | 3,214 | 3,143 | 173 |
| 平 成 | 6 年 | 3,448 | 3,361 | 232 |
| 平 成 | 7 年 | 3,868 | 3,741 | 270 |
| 平 成 | 8 年 | 3,998 | 3,805 | 324 |
| 平 成 | 9 年 | 4,094 | 3,919 | 322 |
| 平 成 | 10 年 | 4,140 | 3,843 | 412 |
| 平 成 | 11 年 | 4,504 | 4,238 | 435 |
| 平 成 | 12 年 | 4,895 | 4,565 | 458 |
| 平 成 | 13 年 | 4,803 | 4,501 | 428 |
| 平 成 | 14 年 | 4,802 | 4,503 | 426 |
| 平 成 | 15 年 | 5,349 | 5,050 | 417 |
| 平 成 | 16 年 | 5,538 | 5,254 | 415 |
| 平 成 | 17 年 | 5,936 | 5,634 | 439 |
| 平 成 | 18 年 | 5,804 | 5,485 | 423 |
| 平 成 | 19 年 | 5,734 | 5,383 | 444 |
| 平 成 | 20 年 | 5,594 | 5,155 | 493 |
| 平 成 | 21 年 | 5,481 | 4,979 | 576 |

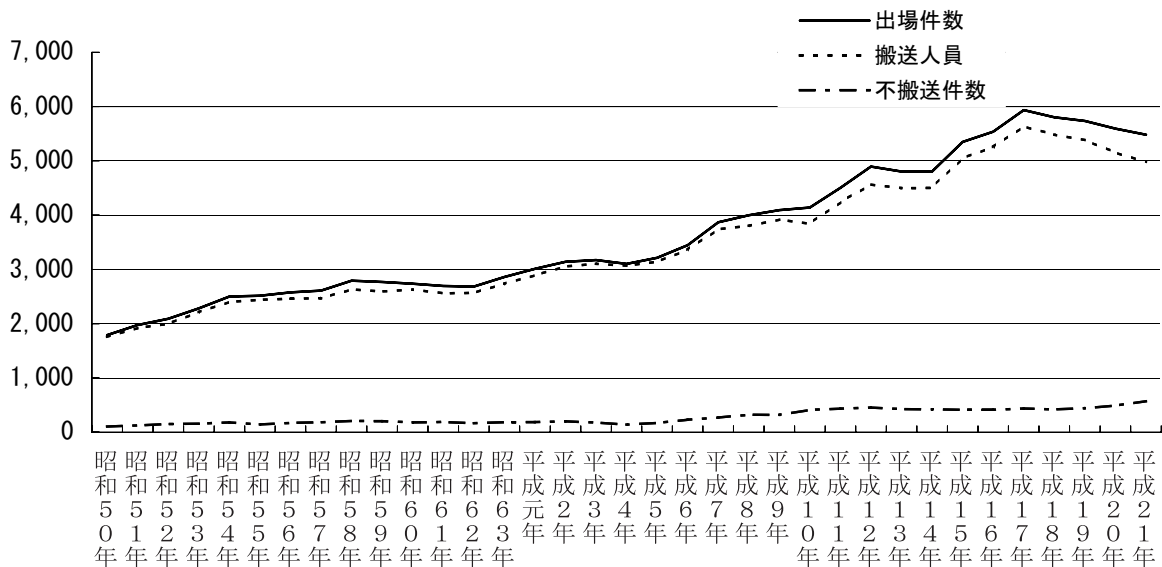

応急手当普及啓発状況

| 項目 年 | 普通救命講習 | | 上級救命講習 | | 普及 割合 | 応急手当 普及員講習 | | その他講習 | |
|-----------|--------------|---------------|-----------|------------|--------------|---------------|------------|--------------|---------------|
| | 回数 | 修了者数 | 回数 | 修了者数 | | 回数 | 修了者数 | 回数 | 修了者数 |
| 6年 | 55 | 1,297 | 1 | 17 | 0.8% | | | 60 | 2,000 |
| 7年 | 61 | 1,411 | 4 | 67 | 1.8% | | | 51 | 1,800 |
| 8年 | 103 | 2,423 | 1 | 13 | 3.4% | 1 | 36 | 62 | 2,254 |
| 9年 | 144 | 3,273 | | | 5.6% | 1 | 18 | 65 | 2,722 |
| 10年 | 143 | 3,374 | 5 | 76 | 7.8% | | | 61 | 2,637 |
| 11年 | 200 | 5,112 | | | 11.3% | | | 39 | 1,552 |
| 12年 | 167 | 3,286 | 1 | 24 | 13.6% | | | 51 | 1,561 |
| 13年 | 151 | 3,399 | 5 | 82 | 15.8% | 1 | 14 | 54 | 1,891 |
| 14年 | 141 | 2,818 | 6 | 65 | 17.7% | 2 | (再講習) | 61 | 1,898 |
| 15年 | 178 | 3,525 | 4 | 31 | 20.5% | | | 93 | 2,526 |
| 16年 | 167 | 2,783 | 8 | 105 | 22.6% | | | 125 | 2,999 |
| 17年 | 145 | 3,084 | 7 | 85 | 25.0% | 1 | 11 | 135 | 3,720 |
| 18年 | 187 | 3,808 | 1 | 13 | 27.6% | | | 90 | 2,612 |
| 19年 | 205 | 4,790 | 4 | 34 | 31.2% | 1 | 15 | 130 | 3,078 |
| 20年 | 206 | 4,600 | 2 | 22 | 34.8% | 1 | 8 | 137 | 2,599 |
| 21年 | 252 | 4,378 | | | 38.3% | 1 | 8 | 121 | 2,771 |
| 累計 | 2,505 | 53,361 | 49 | 634 | 38.3% | 9 | 110 | 1,335 | 38,620 |

- ※1. 普通救命講習：心肺蘇生法(AED含む)、大出血の止血法等3時間の講習
2. 上級救命講習：心肺蘇生法(成人・小児・乳児、AED含む)、大出血の止血法、傷病者管理法、外傷の手当、搬送法等8時間の講習
3. 応急手当普及員講習：事業所又は防災組織等において、従業員又は構成員に対して行う救命講習等の指導者を養成するために行う24時間の講習
4. 普及割合：一関両磐管内(一関市、平泉町、藤沢町)の人口に対する受講者の割合

高速自動車道における年別救急活動状況

| 年 別 | 種 別 | 交 通 | 急 病 | 一般負傷 | その他 | 計 |
|-------|-----------|-----|-----|------|-----|----|
| | | | | | | |
| 平成10年 | 出 場 件 数 | 21 | 10 | 1 | 1 | 33 |
| | 不 搬 送 件 数 | 6 | 2 | | 1 | 9 |
| | 搬 送 人 員 | 22 | 8 | 1 | | 31 |
| 平成11年 | 出 場 件 数 | 18 | 6 | | 2 | 26 |
| | 不 搬 送 件 数 | 3 | 1 | | 2 | 6 |
| | 搬 送 人 員 | 24 | 5 | | | 29 |
| 平成12年 | 出 場 件 数 | 21 | 2 | | 2 | 25 |
| | 不 搬 送 件 数 | 4 | | | 1 | 5 |
| | 搬 送 人 員 | 29 | 2 | | 1 | 32 |
| 平成13年 | 出 場 件 数 | 15 | 1 | 1 | 4 | 21 |
| | 不 搬 送 件 数 | 3 | | | 3 | 6 |
| | 搬 送 人 員 | 26 | 1 | 1 | 1 | 29 |
| 平成14年 | 出 場 件 数 | 13 | 6 | 1 | 1 | 21 |
| | 不 搬 送 件 数 | 3 | 1 | | | 4 |
| | 搬 送 人 員 | 14 | 5 | 1 | 1 | 21 |
| 平成15年 | 出 場 件 数 | 19 | 5 | | 1 | 25 |
| | 不 搬 送 件 数 | 5 | | | | 5 |
| | 搬 送 人 員 | 21 | 5 | | 1 | 27 |
| 平成16年 | 出 場 件 数 | 14 | 11 | 2 | | 27 |
| | 不 搬 送 件 数 | 2 | 1 | | | 3 |
| | 搬 送 人 員 | 21 | 10 | 2 | | 33 |
| 平成17年 | 出 場 件 数 | 19 | 5 | | | 24 |
| | 不 搬 送 件 数 | 3 | 1 | | | 4 |
| | 搬 送 人 員 | 24 | 4 | | | 28 |
| 平成18年 | 出 場 件 数 | 15 | 6 | 1 | 1 | 23 |
| | 不 搬 送 件 数 | 3 | | | 1 | 4 |
| | 搬 送 人 員 | 19 | 6 | 1 | | 26 |
| 平成19年 | 出 場 件 数 | 13 | 4 | 2 | | 19 |
| | 不 搬 送 件 数 | 2 | | 1 | | 3 |
| | 搬 送 人 員 | 11 | 4 | 1 | | 16 |
| 平成20年 | 出 場 件 数 | 13 | 6 | | | 19 |
| | 不 搬 送 件 数 | 2 | 1 | | | 3 |
| | 搬 送 人 員 | 17 | 5 | | | 22 |
| 平成21年 | 出 場 件 数 | 7 | 9 | 2 | | 18 |
| | 不 搬 送 件 数 | 1 | 1 | 1 | | 3 |
| | 搬 送 人 員 | 0 | 8 | 1 | | 9 |

救 助 活 動 状 況

平成21年中

| 事故種別 | | 火 災 | | 交 通 事 故 | 水 難 事 故 | 風 水 害 等 | 自 然 災 害 | 機 械 に よ る 故 | 事 建 物 等 に よ る 故 | ガ ス 及 び | 酸 欠 事 故 | 破 裂 事 故 | そ の 他 の 事 故 | 計 |
|------------|---------|--------|---------------|------------|------------|------------|------------|-------------------|--------------------------|------------|------------|------------|-------------------|-----|
| | | 建 物 | 建 物 以 外 | | | | | | | | | | | |
| 区 分 | | | | | | | | | | | | | | |
| 出 場 | 件 数 | 33 | 35 | 36 | 3 | | | 2 | | | | | 10 | 119 |
| | 人 員 | 243 | 218 | 304 | 25 | | | 11 | | | | | 69 | 870 |
| | 車 両 台 数 | 77 | 73 | 83 | 9 | | | 3 | | | | | 18 | 263 |
| 救 助 活 動 | 件 数 | | | 19 | 1 | | | 2 | | | | | 4 | 26 |
| | 人 員 | | | 120 | 10 | | | 7 | | | | | 25 | 162 |
| | 車 両 台 数 | | | 29 | 3 | | | 3 | | | | | 6 | 41 |
| | 救 助 人 員 | | | 21 | 1 | | | 1 | | | | | 4 | 27 |

事 故 種 別 発 生 場 所 別 出 場 件 数

平成21年中

| 事故種別 | | 火 災 | | 交 通 事 故 | 水 難 事 故 | 風 水 害 等 | 自 然 災 害 | 機 械 に よ る 故 | 事 建 物 等 に よ る 故 | ガ ス 及 び | 酸 欠 事 故 | 破 裂 事 故 | そ の 他 の 事 故 | 計 |
|-------|-----|--------|---------------|------------|------------|------------|------------|-------------------|--------------------------|------------|------------|------------|-------------------|-----|
| | | 建 物 | 建 物 以 外 | | | | | | | | | | | |
| 市 町 | | | | | | | | | | | | | | |
| 一 関 市 | 一 関 | 12 | 5 | 27 | 2 | | | 1 | | | | | 8 | 55 |
| | 花 泉 | 8 | 7 | 4 | | | | | | | | | 1 | 20 |
| | 大 東 | 2 | 6 | 5 | | | | | | | | | 1 | 14 |
| | 千 厩 | 3 | 8 | | | | | 1 | | | | | | 12 |
| | 東 山 | 2 | 1 | | | | | | | | | | | 3 |
| | 室 根 | 3 | 1 | | | | | | | | | | | 4 |
| | 川 崎 | | | | | | | | | | | | | 0 |
| 平 泉 町 | 1 | 4 | | 1 | | | | | | | | | 6 | |
| 藤 沢 町 | 2 | 3 | | | | | | | | | | | 5 | |
| 計 | | 33 | 35 | 36 | 3 | 0 | | 2 | 0 | 0 | 0 | 0 | 10 | 119 |

岩手県消防協会一関地区支部

構成市町消防団 一関市消防団・平泉町消防団・藤沢町消防団



〔 構成市町の副団長・主管課長、一関西・南・東・北消防署長
消防事務担当者 〕

管 内 市 町 消 防 団



| |
|---|
| 一 関 市 |
| 人口 120,463人 面積 1,133.10km ² |

| | |
|--------------|-----------------------------|
| 一関市消防団 | 団 本 部 団長以下17名 |
| 団 長 大森 忠雄 | 25分団126部 分団長以下 2,478名 |

| | |
|--------|------|
| 連絡車等 | 7台 |
| 自動車ポンプ | 38台 |
| 小型ポンプ | 146台 |
| 同上積載車 | 122台 |

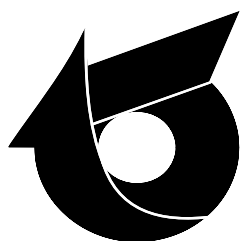

| |
|--------------------------------------|
| 平 泉 町 |
| 人口 8,575人 面積 63.39km ² |

| | |
|--------------|------------------------|
| 平泉町消防団 | 団 本 部 団長以下 7名 |
| 団 長 西洞 正吉 | 9 分 団 分団長以下 212名 |

| | |
|--------|-----|
| 連絡車 | 1台 |
| 自動車ポンプ | 4台 |
| 小型ポンプ | 10台 |
| 同上積載車 | 10台 |

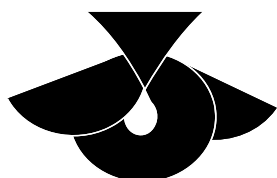

| |
|---------------------------------------|
| 藤 沢 町 |
| 人口 9,299人 面積 123.15km ² |

| | |
|--------------|----------------------------|
| 藤沢町消防団 | 団 本 部 団長以下14名 |
| 団 長 橋本 周一 | 6 分 団 14部 分団長以下 337名 |

| | |
|--------|-----|
| 連絡車 | 1台 |
| 自動車ポンプ | 3台 |
| 小型ポンプ | 27台 |
| 同上積載車 | 17台 |

管内消防団の団員数

平成22年4月1日現在

| 区分 | | 市町名 | | | 計 |
|--------|-------------------|-------|-----|-----|-------|
| | | 一関市 | 平泉町 | 藤沢町 | |
| 人 員 | 団 長 | 1 | 1 | 1 | 3 |
| | 副 団 長 | 9 | 2 | 2 | 13 |
| | 分 団 長 | 39 | 12 | 7 | 58 |
| | 副 分 団 長 | 56 | 9 | 7 | 72 |
| | 部 長 | 166 | | 21 | 187 |
| | 班 長 | 526 | 25 | 48 | 599 |
| | 団 員 | 1,698 | 170 | 265 | 2,133 |
| | 計 | 2,495 | 219 | 351 | 3,065 |
| | 条 例 定 員 | 2,630 | 260 | 370 | 3,260 |
| 編 成 | 分 団 の 数 | 25 | 9 | 6 | 40 |
| | 部 の 数 (団本部を除く) | 126 | | 14 | 140 |

年報酬及び諸手当

平成22年4月1日現在

| 区分 | | 市町名 | | | 平 均 |
|--|---------|---------|---------|---------|---------|
| | | 一関市 | 平泉町 | 藤沢町 | |
| 年 報 酬 | 団 長 | 200,000 | 143,200 | 114,000 | 152,400 |
| | 副 団 長 | 110,000 | 96,100 | 76,000 | 94,033 |
| | 分 団 長 | 67,000 | 63,800 | 55,500 | 62,100 |
| | 副 分 団 長 | 47,000 | 48,000 | 40,000 | 45,000 |
| | 部 長 | 44,000 | | 36,300 | 40,150 |
| | 班 長 | 26,000 | 34,300 | 32,000 | 30,767 |
| | 団 員 | 24,000 | 24,500 | 24,500 | 24,333 |
| 一 出 回 場 当 手 た 当 り 額 | 水 災 | 4,400 | 5,400 | 4,500 | 4,767 |
| | 火 災 | 2,200 | 2,300 | 2,300 | 2,267 |
| | 警 戒 | 2,200 | 2,300 | 2,300 | 2,267 |
| | 訓 練 | 2,200 | 2,300 | 2,300 | 2,267 |
| | そ の 他 | 2,200 | 2,300 | 2,300 | 2,267 |

消防団の機械等の現有状況

平成22年4月1日現在

| 区分 | | 市町名 | | | 計 |
|------------------|------------------------|-----|-----|-----|-----|
| | | 一関市 | 平泉町 | 藤沢町 | |
| 消 防 自 動 車 | 消 防 ポ ン プ 車 | 38 | 4 | 3 | 45 |
| | 小 型 動 力 ポ ン プ | 146 | 10 | 27 | 183 |
| | 小 型 動 力 ポ ン プ 積 載 車 | 122 | 10 | 17 | 149 |
| | 連 絡 車 | 7 | 1 | 1 | 9 |
| 無 線 関 係 | 基 地 局 | | 1 | 1 | 2 |
| | 移 動 局 | 244 | 34 | 27 | 305 |
| | 受 令 機 | 124 | 10 | 22 | 156 |

消防団員消防学校入校状況

平成21年度

| 種別 | | 市町名 | | | 計 |
|------------------|-------|-----|-----|-----|----|
| | | 一関市 | 平泉町 | 藤沢町 | |
| 上 指 導 員 | 幹 部 科 | 6 | | | 6 |
| | 初 級 科 | 6 | | | 6 |
| 基礎教育 | | | | | |
| 専科教育 消防機関科 | | 6 | | | 6 |
| 1 日 入 校 | | | | | |
| そ の 他 | | | | | |
| 計 | | 18 | 0 | 0 | 18 |

管内婦人消防協力隊の状況

平成22年4月1日現在

| 隊別 区分 | 一 関 地 域 防 隊 協 力 | 花 泉 防 隊 協 力 | 大 東 防 隊 協 力 | 千 厩 防 隊 協 力 | 東 山 防 隊 協 力 | 室 根 防 隊 協 力 | 川 崎 防 隊 協 力 | 平 泉 防 隊 協 力 | 藤 沢 防 隊 協 力 | 町 防 防 隊 | 計 |
|----------|--------------------------------------|----------------------------|----------------------------|----------------------------|----------------------------|----------------------------|----------------------------|----------------------------|----------------------------|------------------|----------|
| 定員 | | | | | 150 | 100 | 78 | | | | |
| 隊長 | 1 | 1 | 1 | 1 | 1 | 1 | 1 | 1 | 1 | 1 | 9 |
| 副隊長 | 2 | 2 | 3 | 3 | 3 | 3 | 2 | 2 | 3 | 3 | 23 |
| 分隊長 | 8 | 7 | | (4) | 5 | | | 9 | 4 | 4 | 33(4) |
| 副分隊長 | 8 | 7 | | 5 | 5 | | | 14 | 4 | 4 | 43 |
| 部長 | | 24 | | 6 | | | | | | | 30 |
| 班長 | 32 | 57 | | 37 | 30 | 17 | 26 | 35 | 43 | | 277 |
| 隊員 | 177 | 196 | 283 | 141(4) | 106 | 73 | 49 | 181 | 178 | | 1,384 |
| 計 | 228 | 294 | 287 | 193(4) | 150 | 94 | 78 | 242 | 233 | | 1,799(4) |

分隊長の()内は隊長・副隊長が兼務

管内少年消防クラブの状況

平成22年4月1日現在

| 市町名 | | 区分 | ク ラ ブ 名 称 | 結成年月日 | ク ラ ブ 員 数 | 代 表 者 |
|-----|-------------|-----|-----------------------|--------------|--------------|-----------|
| | | | | | | |
| 1 | 一 関 市 | 一 関 | 山 谷 少 年 消 防 ク ラ ブ | S 56. 5. 23 | 18 | 菅 原 富 美 男 |
| 2 | | 一 関 | 沢 内 少 年 消 防 ク ラ ブ | S 57. 4. 29 | 40 | 相 澤 孝 |
| 3 | | 一 関 | 平 沢 少 年 消 防 ク ラ ブ | S 57. 7. 12 | 16 | 小 野 寺 清 |
| 4 | | 一 関 | 弥 栄 少 年 消 防 ク ラ ブ | S 56. 4. 6 | 11 | 佐 々 木 丑 男 |
| 5 | | 一 関 | 富 沢 少 年 消 防 ク ラ ブ | H 3. 10. 19 | 17 | 佐 藤 憲 一 |
| 6 | | 花 泉 | 涌 津 原 少 年 消 防 ク ラ ブ | H 15. 6. 15 | 41 | 千 葉 幸 男 |
| 7 | | 大 東 | 鳥 館 少 年 消 防 ク ラ ブ | S 56. 6. 13 | 22 | 千 葉 正 人 |
| 8 | | 大 東 | 館 山 少 年 消 防 ク ラ ブ | S 56. 7. 16 | 7 | 小 野 寺 義 照 |
| 9 | | 大 東 | 田 中 少 年 消 防 ク ラ ブ | H 元. 3. 12 | 27 | 菅 原 佳 代 子 |
| 10 | | 千 厩 | 三 沢 少 年 消 防 ク ラ ブ | S 56. 8. 18 | 6 | 藤 野 秀 一 |
| 11 | | 千 厩 | 天 ヶ 森 少 年 消 防 ク ラ ブ | S 56. 8. 18 | 16 | 千 葉 重 夫 |
| 12 | | 千 厩 | 中 日 向 少 年 消 防 ク ラ ブ | S 56. 8. 18 | 12 | 藤 野 浩 |
| 13 | | 千 厩 | 大 平 少 年 消 防 ク ラ ブ | S 56. 9. 26 | 19 | 芳 賀 秀 一 |
| 14 | | 千 厩 | 宝 築 少 年 消 防 ク ラ ブ | S 56. 9. 26 | 24 | 藤 野 精 徳 |
| 15 | | 千 厩 | 花 貫 少 年 消 防 ク ラ ブ | S 56. 10. 31 | 11 | 金 野 金 夫 |
| 16 | | 千 厩 | 寺 崎 前 少 年 消 防 ク ラ ブ | S 56. 10. 31 | 7 | 金 野 幸 一 |
| 17 | | 千 厩 | 町 下 少 年 消 防 ク ラ ブ | S 56. 10. 31 | 21 | 佐 藤 誠 一 |
| 18 | | 千 厩 | 第 5 区 B 少 年 消 防 ク ラ ブ | S 60. 8. 4 | 42 | 加 藤 昭 一 |
| 19 | | 東 山 | 松 川 少 年 消 防 ク ラ ブ | S 56. 7. 12 | 14 | 松 川 宗 徳 |
| 20 | | 川 崎 | 銚 子 少 年 消 防 ク ラ ブ | S 55. 1. 11 | 21 | 佐 藤 学 |
| 21 | 平 泉 町 | | 長 島 少 年 消 防 ク ラ ブ | S 56. 7. 4 | 106 | 澤 藤 耕 平 |

管内幼年消防クラブの状況

平成22年4月1日現在

| 市町名 | | 区分 | ク ラ ブ 名 称 | 結成年月日 | ク ラ ブ 員 数 | 代 表 者 |
|-----|-------|---------------------------------|-------------------------------|-------------|--------------|-----------|
| | | | | | | |
| 1 | 一 関 市 | 一 関 | 修紅短期大学附属幼稚園幼年消防クラブ | S62. 7. 7 | 66 | 蜂 谷 隆 博 |
| 2 | | 一 関 | 一 関 幼 稚 園 幼 年 消 防 ク ラ ブ | S63. 7. 14 | 50 | 佐々木のり子 |
| 3 | | 一 関 | 山目保育園幼年消防クラブ | S61. 9. 16 | 19 | 渡 辺 英 雄 |
| 4 | | 花 泉 | 花 泉 幼 稚 園 幼 年 消 防 ク ラ ブ | S59. 7. 21 | 38 | 高 橋 仁 省 |
| 5 | | 花 泉 | 金 沢 保 育 園 幼 年 消 防 ク ラ ブ | H 8. 10. 23 | 46 | 村 上 国 城 |
| 6 | | 花 泉 | 花 泉 保 育 園 幼 年 消 防 ク ラ ブ | H 9. 6. 24 | 57 | 宇 津 野 弘 人 |
| 7 | | 花 泉 | 涌 津 保 育 園 幼 年 消 防 ク ラ ブ | H 9. 7. 12 | 53 | 菊 池 弘 禪 |
| 8 | | 花 泉 | い ず み の 森 幼 稚 園 幼 年 消 防 ク ラ ブ | H11. 10. 30 | 53 | 岩 渕 健 |
| 9 | | 大 東 | 曾 慶 保 育 園 幼 年 消 防 ク ラ ブ | H元. 1. 23 | 34 | 千 葉 恵 子 |
| 10 | | 大 東 | 洪 民 保 育 園 幼 年 消 防 ク ラ ブ | H元. 2. 23 | 16 | 佐 藤 壽 |
| 11 | | 大 東 | 大 原 保 育 園 幼 年 消 防 ク ラ ブ | H15. 1. 30 | 45 | 加 藤 恵 美 |
| 12 | | 大 東 | 摺 沢 保 育 園 幼 年 消 防 ク ラ ブ | H15. 1. 25 | 18 | 菅 原 幸 子 |
| 13 | | 大 東 | 興 田 保 育 園 幼 年 消 防 ク ラ ブ | H16. 1. 28 | 83 | 金 野 恵 子 |
| 14 | | 大 東 | 猿 沢 保 育 園 幼 年 消 防 ク ラ ブ | H17. 1. 26 | 29 | 小 野 寺 栄 子 |
| 15 | | 千 厩 | 千 厩 保 育 園 幼 年 消 防 ク ラ ブ | S63. 10. 4 | 57 | 大 坪 幸 子 |
| 16 | | 千 厩 | 磐 清 水 児 童 館 幼 年 消 防 ク ラ ブ | S63. 10. 4 | 25 | 藤 村 律 子 |
| 17 | | 千 厩 | 奥 玉 保 育 園 幼 年 消 防 ク ラ ブ | S63. 10. 4 | 43 | 昆 野 範 子 |
| 18 | | 千 厩 | 小 梨 保 育 園 幼 年 消 防 ク ラ ブ | S63. 10. 4 | 18 | 菅 野 昭 子 |
| 19 | | 千 厩 | 千 厩 小 羊 幼 稚 園 幼 年 消 防 ク ラ ブ | H14. 2. 8 | 39 | 堀 秀 子 |
| 20 | | 東 山 | 松 川 保 育 園 幼 年 消 防 ク ラ ブ | S57. 6. 11 | 41 | 安 東 正 利 |
| 21 | | 東 山 | げ い び 幼 稚 園 幼 年 消 防 ク ラ ブ | S57. 6. 22 | 39 | 田 中 繁 |
| 22 | | 東 山 | 長 坂 保 育 園 幼 年 消 防 ク ラ ブ | S57. 6. 28 | 72 | 伊 藤 成 子 |
| 23 | | 東 山 | 田 河 津 児 童 館 幼 年 消 防 ク ラ ブ | S57. 7. 7 | 35 | 佐 藤 幸 平 |
| 24 | | 室 根 | 津 谷 川 保 育 園 幼 年 消 防 ク ラ ブ | S57. 2. 18 | 12 | 畠 山 悦 子 |
| 25 | | 室 根 | 釘 子 保 育 園 幼 年 消 防 ク ラ ブ | S57. 2. 18 | 12 | 小 山 光 正 |
| 26 | | 室 根 | 上 折 壁 児 童 館 幼 年 消 防 ク ラ ブ | S57. 2. 18 | 11 | 吉 田 敬 一 |
| 27 | | 室 根 | 折 壁 保 育 園 幼 年 消 防 ク ラ ブ | S57. 2. 18 | 55 | 加 藤 つる子 |
| 28 | | 室 根 | 浜 横 沢 児 童 館 幼 年 消 防 ク ラ ブ | S57. 2. 18 | 13 | 千 葉 睦 子 |
| 29 | | 室 根 | 株式会社マ コマどり保育園幼年消防クラブ | H14. 4. 20 | 45 | 小 野 寺 京 子 |
| 30 | | 川 崎 | 川 崎 保 育 園 幼 年 消 防 ク ラ ブ | H 6. 2. 23 | 29 | 熊 谷 敏 之 |
| 31 | | 川 崎 | 門 崎 保 育 園 幼 年 消 防 ク ラ ブ | H 6. 2. 23 | 13 | 高 橋 かよ子 |
| 32 | 平 泉 町 | 長 島 保 育 所 幼 年 消 防 ク ラ ブ | S57. 6. 22 | 52 | 佐々木 妙子 | |
| 33 | 藤 沢 町 | 新 沼 保 育 園 幼 年 消 防 ク ラ ブ | S57. 1. 28 | 32 | 皆 川 豊 子 | |
| 34 | 藤 沢 町 | 黄 海 幼 稚 園 ・ 保 育 園 幼 年 消 防 ク ラ ブ | S57. 2. 4 | 54 | 古 川 栄 子 | |
| 35 | 藤 沢 町 | 藤 沢 幼 稚 園 ・ 保 育 園 幼 年 消 防 ク ラ ブ | S57. 2. 15 | 120 | 千 田 恵 子 | |

一関地域救急医療委員会

(設置目的)

住民が救急医療及び救急業務の正しい理解を得るための普及啓発を行うとともに、救急業務の高度化を推進し、地域住民の救命率の向上に資し、救急医療機関と消防機関との連携の強化を図ることを目的としている。

平成22年4月1日

| 役 名 | 職 名 | 氏 名 |
|-------|------------------|---------|
| 会 長 | 一関市消防本部消防長 | 千 葉 敏 |
| 副 会 長 | 一関市医師会会長 | 長 澤 茂 |
| 委 員 | 一関市医師会副会長 | 菅 野 孝 |
| 〃 | 一関市医師会副会長 | 小野寺 威 夫 |
| 〃 | 一関市医師会副会長 | 中 野 淳 平 |
| 〃 | 一関市医師会理事救急医療部部長 | 須 田 志 優 |
| 〃 | 一関市医師会理事救急医療部副部長 | 阿 部 昭 弘 |
| 〃 | 一関市医師会理事救急医療部副部長 | 杉 内 登 |
| 〃 | 岩手県立磐井病院院長 | 鮫 名 勉 |
| 〃 | 岩手県立千厩病院院長 | 伊 藤 達 朗 |
| 〃 | 岩手県立大東病院院長 | 千 葉 健 一 |
| 〃 | 医療法人博愛会一関病院院長 | 加 藤 栄 一 |
| 〃 | 国保藤沢町民病院院長 | 佐 藤 元 美 |
| 〃 | 一関保健所所長 | 菅 原 智 |
| 〃 | 一関市消防本部一関西消防署署長 | 平 野 和 彦 |
| 〃 | 一関市消防本部一関南消防署署長 | 熊 谷 敏 明 |
| 〃 | 一関市消防本部一関東消防署署長 | 吉 田 正 男 |
| 〃 | 一関市消防本部一関北消防署署長 | 阿 部 静 次 |
| 監 事 | 一関市医師会事務長 | 蜂 谷 須磨子 |
| 〃 (兼) | 一関市消防本部消防次長 | 平 野 和 彦 |

一関地域メディカルコントロール協議会

(設置目的)

一関地域救急医療委員会の一つの事業として、一関地域における救急業務の高度化を円滑に推進し、救命効果を向上させるため設置している。

平成22年4月1日現在

| 役名 | 職名 | 氏名 |
|-----|-----------------------|--------|
| 会長 | 一関市医師会会長 | 長澤 茂 |
| 副会長 | 一関市医師会副会長 | 菅野 孝 |
| 委員 | 医療法人社団愛生会昭和病院副院長 | 杉内 登 |
| 〃 | 岩手県立磐井病院救急医療科長兼災害医療科長 | 片山 貴晶 |
| 〃 | 岩手県立千厩病院副院長兼救急医療科長 | 坂下 伸夫 |
| 〃 | 岩手県立磐井病院麻酔科長兼中央手術科長 | 須田 志優 |
| 〃 | 岩手県立千厩病院泌尿器科長兼放射線技術科長 | 鵜浦 有弘 |
| 〃 | 岩手県立大東病院院長 | 千葉 健一 |
| 〃 | 医療法人博愛会一関病院副院長兼外科長 | 佐藤 隆次 |
| 〃 | 国民健康保険藤沢町民病院外科長 | 椎名 良直 |
| 〃 | 岩手県総務部総合防災室防災消防担当課長 | 小野寺 文也 |
| 〃 | 岩手県一関保健所所長 | 菅原 智 |
| 〃 | 一関市消防本部消防次長 | 平野 和彦 |
| 〃 | 一関市消防本部救急救命士 | 原田 幸司 |
| 〃 | 一関市消防本部救急救命士 | 千葉 俊之 |
| 〃 | 一関市消防本部救急救命士 | 菊池 賢一 |
| 〃 | 一関市消防本部救急救命士 | 千葉 岩雄 |
| 参与 | 岩手県立磐井病院院長 | 鮫名 勉 |
| 〃 | 一関市消防本部消防長 | 千葉 敏 |

消 防 年 報

平成21年度版

平成22年9月発行

発 行 一関市消防本部
〒021-0053 一関市山目字中野140番地3
TEL 0191(25)0119(代)
FAX 0191(25)5119

災害のお問い合わせは
テレホンサービス 0180-991199