

広報いちのせき chinoseki E-Style

Stylish & Smiling, Anytime, By Your Side, With Your Life
<https://www.city.ichinoseki.iwate.jp>

中東北の拠点都市一関の
元気を発信するマガジン

5
May
2022 No.387

特集

3月16日 福島県沖地震

★COVER

開局10周年を迎えるFMあすも
市民に寄り添った放送を続ける
塩竈一常放送局長



加藤さんは2017年に一関市山目に保育園ゆいま〜るを開設し、18年に隣接する場所に第2園を設置。19年には奥州市江刺岩谷堂に第3園の運営を始めゼロ歳児から2歳児までの乳幼児保育を行っています。

2021年12月から子ども食堂「ゆいま〜るキッチン」を始め毎月2回、大人用の弁当、スマイルランチを販売、キッズ弁当は無料で提供しています。

新型コロナウイルス感染症の拡大で希薄になった地域の結び付きを取り戻すことや、飲食店の支援などを目的に子ども食堂を始めました。弁当は東山町のゲストハウスオーナーの小原結さんが監修しています。

加藤さんは、預かっている子供たちからコロナ禍で友達と遊べなくなったという声を聞き「おいしいご飯を食べて笑顔を取り戻してほしい。20食ではあるがキッズ弁当をもらってほしい」と話し、家族、地域が食事を通して交流を深め、笑顔で生活することを願っています。

地域との関係の深まりの中で「野菜を提供してくれる住民もいるので、今後はフードバンク的な取り組みもしたい」と思い描いています。

弁当通して笑顔の生活を送ってほしい
地域の人と触れ合い関係を深めたい

子ども食堂「ゆいま〜るキッチン」をオープンした

加藤 知英さん

Tomohide Kato 33



Profile

修紅短大卒業後、東北福祉大学で社会福祉を学び神奈川県社会福祉法人で勤務。2017年4月から家庭的保育事業として保育園「ゆいま〜る」を開設しました。21年12月から子ども食堂「ゆいま〜るキッチン」を始める。

CONTENTS 目次

広報いちのせき「I-Style」 2022年5月号 No.387

- 2 | 1 人 / 目次
- 3 特集 3月16日 福島県沖地震
- 6 Pick-Up FM ASMO 開局 10 周年
- 8 市役所からのお知らせ
- 13 健康だより 乳幼児の健康診査 / いちのせきけんこうカレンダー / 元気のひみつ など
- 17 百年の寿
- 18 新型コロナウイルスワクチン接種情報
- 19 NEWS HOTLINE ホットな話題をラインアップ
- 20 市民のひろば 笑顔で Good ! / キッズ写真館 / うちの学校自慢 / ふれーふれークラブ!
- 22 お知らせ
- 25 就職支援情報・企業紹介
求職者や離職者に対する支援事業の紹介 など / 日本電産コパル電子株式会社 一関事業所
- 26 図書館情報 図書館へ行こう! / 各館オススメの企画展示・イベント など
- 27 博物館だより / 展示品紹介 / 文化財探訪 / 施設めぐり
- 28 わたしの夢 大東小・花泉小

4月の人口と世帯数

4月1日現在 ()は前月比

人口	計	110,679人	(-714人)
	男	53,726人	(-361人)
	女	56,953人	(-353人)
世帯数	46,238世帯	(-4世帯)	

I-Style を、スマホで。
タブレットで。



マチを好きになるアプリ



3月16日 福島県沖地震

市内各地で被害発生



中里市民センター外観



映画館「一関シネプラザ」天井

一関運動公園テニスコート階段

中里市民センター玄関口

中里市民センター2階和室

市は被害状況の把握・支援

FMあすもは市民へ情報発信

3月16日午後11時36分ごろ、福島県沖を震源とする強い地震があり、宮城県、福島県で震度6強、県内でも一関市、奥州市、矢巾町で震度5強の揺れを観測しました。震源の深さは57キロ、地震の規模(マグニチュード)は7.4と推定されています。

市は、地震発生直後に「災害対策本部・支部」(本部長・佐藤善仁市長)を設置し被害状況の把握に努めました。翌17日午後6時に「災害警戒本部・支部」に切り替え、18日午後5時半には同警戒本部・支部を廃止しましたが、新たに「災害復旧支援本部」を設置し、引き続き被害状況の把握、支援対策などに努めています。

市が4月8日現在でまとめた被害状況によると、住家などで全壊は2棟、半壊は1棟、一部損壊は304棟(罹災証明書発行分)、学校・社会教育施設などでは天井、壁の落下、剝離、窓ガラス破損などの被害が発生し、その被害額は7億6000万円に上りました。

「FMあすも」は、地震発生直後から公共交通、道路の通行止めや停電状況など市民にとって重要な情報を発信したり安全確保を呼び掛けたりしました。

深夜の発生で、市内の状況が分かりづらい中で、市と連携しながら、被害状況などを伝えました。

商業施設でも爪跡 中里市民センターは利用不可



陶器が落下し散乱した梅森陶器店内



棚が傾き、書類が散らばった市内の事務所

地震による主な被害状況（4月8日現在）

被害項目	内容
人的被害	負傷者2人（軽傷）
停電状況	延べ1,807戸
住家など	全壊2棟、半壊1棟 一部損壊304棟（罹災証明書発行分）
農林業施設	農地、ため池、水路、農道など68カ所、9施設
公共土木施設	道路30カ所
学校・社会教育施設など	小・中学校35校、幼稚園2園、市民センターなど51施設
医療・福祉施設など	藤沢病院、民間医療施設など42施設
上下水道施設	配水管の破損など19カ所
公営住宅・公園など	市営住宅15カ所、公園2カ所など
商業・観光施設など	商業、観光、工業施設など延べ97施設
庁舎・消防施設	庁舎3施設、保健センター2施設、消防3施設
その他の市所有施設など	大東清掃センター、せんまや街角資料館など

二度にわたって大きく揺れた福島県沖地震。市内の被害は、住宅、農林業施設、公共土木施設、医療・福祉施設、公営住宅、商業・観光施設、市役所庁舎、消防施設など、被害は多岐にわたっています。

市内の梅森陶器店（八幡町）では、陳列していた多くの陶器やガラス製品が棚から床に落下し、割れました。

世嬉の一酒造（田村町）では、蔵の外壁がはがれ落ちたほか、建物内部に複数の亀裂が生じました。

映画館一関シネプラザ（磐井町）では天井の一部落下、写真機のずれや音響設備などの被害により休館となりましたが、復旧工事を行い、4月15日に再開しました。

市の施設で被害が大きかった中里市民センター（山目町）は、隣接する「すこやか交流館」へ事務室を3月下旬に移転しました。同センターの利用団体に対しては施設の安全確保が難しいことを理由に、当分の間は他の施設の利用を求めています。

中里市民センターは事務室移転すこやか交流館だけ利用可能



市の担当者から被害状況の説明を聞く県議ほか

県議らが市内の被害状況を確認

公共施設、民間施設や道路ののり面など、多くの被害が発生した市の被害状況を調査するため、政党の県連は3月下旬に相次いで現地に入り、市の担当者から説明を聞きました。

市議会議員も同行し山目字館地内ののり面、山目町の中里市民センターや田村町の世嬉の一酒造を回り、被害状況を確認しました。

状況を確認した関係議員は市と連携し国や県に働き掛け復旧に向けた支援制度の充実や強化を求めて取り組む考えを示しました。

今回の地震で生じた一般家庭や事業者から出される廃棄物の処分方法です。清掃センターへの搬入は5月31日[㊤]までとなります。

地震で生じた廃棄物の処分方法

①罹災証明書などの発行手続きを行ってください。

- 手続きは下記によります。
- 受付時間は平日の8時30分～17時15分(窓口延長日は19時まで対応)

②罹災証明書などを持って清掃センターに搬入してください。(料金は免除されます)

- 一関清掃センター(一関、花泉地域) ☎ ㊤2157。平日は8時30分～11時45分、13時～16時30分。土曜は8時30分～11時30分(㊤は除く)
- 大東清掃センター(大東、千厩、東山、室根、川崎、藤沢地域) ☎ ㊤3149。平日は8時30分～11時45分、13時～16時30分。第3日曜日は8時30分～11時45分、13時～16時30分(祝日除く)

*種別ごとに分別して搬入してください

◆その他の排出方法

破損したガラスや陶器などは、家庭ごみであれば通常の「燃やせないごみ」として分別ルールや収集カレンダーを順守してごみ集積所に出すことができます。ただし、事業者はごみ集積所には出せません。

◆費用がかかるもの

- 廃棄物の運搬を一般廃棄物収集運搬許可業者に依頼した場合、排出者の負担になります。
- 事業者に修繕工事などを依頼した場合、そこから生じた廃棄物は産業廃棄物として事業者が責任を持って処理することになっています。清掃センターには搬入はできません。

㊤本庁生活環境課 ☎ ㊤8341

罹災証明書などの発行

土地、家屋、動産などに被害を受けた市民に対して「罹災届出証明書」または「罹災証明書」を申請に基づき発行します。

「罹災届出証明書」は、土地、家屋や動産などに被害を受けたことを公的に証明する書類です。「罹災証明書」は住宅に被害を受けたことを証明する書類です。申請前に加入している保険会社へ提出が必要か確認の上、申請してください。手数料はかかりません。

申請者は土地、家屋、動産などの所有者か同世帯の家族です。それ以外の場合は委任状の添付が必要です。

申請手続きは、所定の申請書を本庁税務課または各支所市民課・税務係に提出してください。申請書のほかに必要なものは①被害状況を確認できる写真(スマートフォン、デジタルカメラの画像提示でも可)②来庁者の本人確認書類(運転免許証、マイナンバーカードなど、顔写真付きのもの)です。

㊤本庁税務課 ☎ ㊤8257

地震への備え 各家庭でできること

大規模地震発生時は家具などが倒れ、大けがをする恐れがあります。

まずは頭を守って姿勢を低くし、自身の安全を確保するほか、家具の転倒防止策や自宅周囲のガスボンベ固定など、日頃から地震に対する安全対策を講じましょう。

また、電気、ガスや水道などのライフラインが止まった場合に備えて、普段から最低3日分の飲料水や長く保存ができる食料を備蓄しておきましょう。

自宅が被災した場合には安全な場所に避難して生活を送ることになります。災害時に持ち出すべきものをあらかじめ、非常持ち出し袋に詰めておき、避難用の外履きと一緒に、いつでも持ち出せるようにしておきましょう。

非常持ち出し品には、非常食、飲料水、懐中電灯、携帯ラジオ、予備電池、軍手、現金・身分証明書などの貴重品、マスク、ウェットティッシュなどがあります。

その他にも小さなお子さんや高齢者の方がいる家庭などは紙オムツや持病の薬など、自身や家族の状況に応じ優先順位を決めて準備しておきましょう。

㊤消防本部防災課 ☎ ㊤5913

FM ASMMO

79.5 ICHINOSEKI

開局
10周年



FM あすものスタッフ 前列左から白石美佳、塩竈一常、後列左から中澤大伸、佐藤恒弥、佐藤嘉信、森英隆

一関に特化した一関市民のための情報を、いつでも、どこでも、誰にでも速やかに伝えるコミュニティFMとして2012年4月29日に誕生した公設民営のラジオ放送局「一関コミュニティFM（FMあすも）」が、開局から10周年を迎えました。

放送エリアは市内と平泉町。開局以来、身近な話題や暮らしに役立つ情報を毎日放送しています。なほなプラザ（大町）内にあるスタジオから、各中継局を通して、リスナーに届けられています。市政情報、ニュース、天気予報、交通状況、トークや

音楽など多くの自主制作番組を放送しています。

災害発生時には 緊急放送で周知

「FMあすも」では、火災、地震の発生、気象警報発表時、公共交通機関の遅延や運休が発生した場合、クマなどの危険動物の目撃情報があった場合や、警察署などからの要請で防災・防犯のために広く市民の協力が必要とされる場合には「防災・災害関連情報」として、通常番組の中でも速やかに放送しています。

3月16日深夜に発生した地震でも緊急放送を行い市民に状況を伝えました。

市では全世帯・全事業所に「FMあすも専用ラジオ」を貸し出しており、大雨や地震などの災害発生時には、自動でラジオのスイッチが入り、避難勧告などの行動を促す放送を行います。

専用ラジオには、緊急時に信号を受信すると自動で起動し、最大音量で放送が流れる機能が付いています。この自動起動により放送が流れる緊急時とは、市民の生命や身体に影響を及ぼす恐れがある、と市が判断した場合です。例えば河川のはん濫、堤防の決壊、土砂災



FM あすも専用ラジオ

害、大規模な火災、有毒なガス漏れなどが発生し、避難指示を発するような事態が想定されます。

有事の際に住民が適切な避難をするための情報伝達システムとして、消防庁が全国の地方自治体と連携し整備したJアラート（全国瞬時警報システム）を受信した場合も自動で起動します。

市民に寄り添った情報発信手段

情報を発信し続けてきて、いよいよ10周年を迎えます。情報にはSNS(会員制交流サイト)や防災無線システムなど「通信」として伝える情報と、ラジオやテレビなど「放送」で伝える情報があります。

両者には大きな差があり、前者は正確な情報をそのまま伝達する手段。後者はその情報にさらに何らかの価値を付けて知らせる手段。送り手の経験や知識に基づいた工夫をし発信できるのがラジオの特徴でもあります。

東日本大震災など、大きな災害があったとき、その直後に必要なのは正しい情報の速やかな伝達です。これは「通信」でもできること。しかし、災害は直後よりもそのあと続く時間の方がはるかに長いということを皆さんも実感されているかと思います。

不安で仕方がないときでも、この地元でこれからも生きていく。そんな方々に寄り添った「放送」をしています。

塩竈一常放送局長(43)



listener comment

リスナー同士の交流もしてみたい

FM あすもを聴き始めて7年になります。朝起きてすぐラジオのスイッチを入れて一日中聴いています。市内の知らないことをラジオで把握できて助かっています。特に夕方の放送を楽しみにしています。リクエストもしていますが、リスナー同士がつながれる機会も設けてもらえたらうれしいです。



皆川 昭子さん
(藤沢町西口)

ゲストコーナーが楽しみです

開局当初から事務所内で放送を聴いています。地元の情報が的確に分かるほか、音楽も老若男女が楽しめる幅広いジャンルの曲が流れるのでとても楽しいです。金曜日「GETKING」での3人の掛け合いは楽しい番組です。ゲストを呼んで、普段は聞けない話を放送する機会があるといいですね。



小岩 由美さん
(中里)

白石 美佳 アナウンサー (32)

今日も誰かとつながっているという安心感をラジオから感じてほしい、そう思いながら日々マイクの前には座っています。全てのリスナーさんが発信者であること。思いを受け取り、思いをつなぐ。リスナーさんの気持ちに寄り添える空間をこれからも大切にしていきたいです。

主な担当番組

COLORFUL (カラフル)
月～土 (15:00～17:00)



佐藤 嘉信 アナウンサー (38)

開局から10年。日に日に数を増す皆さんの声援に背中を押され、あっという間の年月でした。私たちがいて、あなたがいて、互いの交流が今日のFM あすもをつくってきました。そしてこれからも一緒にわが町のラジオを育てていきましょう。

主な担当番組

THE STANDARD
(スタンダード) 月～土
(17:00～19:30)



Q1 地域の催しもの情報を知りたい

A 毎週月～金のDAILY I-Styleで放送します
7:00～7:20 / 8:20～8:30 / 9:20～9:30 / 12:20～12:30 / 14:20～14:30 / 18:20～18:30

Q2 届け出のあった慶弔情報を知りたい

A 毎週月～金のDAILY I-Styleで放送します
7:00～7:20 / 18:20～18:30

Q3 ごみ収集日の情報を知りたい

A 毎週月～金のDAILY I-Styleで地域ごとのごみ収集日を放送します
(当日分) 7:00～7:20 / (翌日分) 18:20～18:30

Q4 今日の当番医を知りたい

A 毎週月～金のDAILY I-Styleで放送します
14:20～14:30 / 18:20～18:30



FM あすもの番組内容や最新情報はホームページで確認できます。



INFORMATION

軽自動車税(種別割)の減免申請は納期限までに

☎本庁税務課 ☎21 8241

◇対象…①身体・精神に一定級以上の障がいがあり、歩行が困難な人が所有している
②障がいのある人が利用するための構造になっている
③第1種・第2種社会福祉事業に使用している
④私立学校・指定自動車教習所で教育や教習に使用する車両

◇申し込み…5月9日⑧～31日⑩

◇必要なもの…①身体障害者手帳・療育手帳・精神障害者保健福祉手帳
②自動車検査証
③運転免許証
④4年度軽自動車税納税通知書
⑤個人番号カードまたは個人番号通知カード

*申請書類を郵送でも受け付けます。なお、新型コロナウイルス感染症の影響により、期限までの申請が困難な場合は5月31日⑩までに電話で相談してください

縁結び支援員を募集します

☎本庁交流推進課 ☎21 8194

◇活動内容…①結婚希望者の相談、助言、出会いの仲介
②支援員交流会における情報交換、研修会への出席
③結婚に関する情報収集
④その他結婚支援に関する事

◇支援員の要件…市内に住所を有する、20歳以上おおむね70歳以下の方

◇登録期間…翌年度の末日までとし、以後2年ごとに更新

◇活動報償費…活動実績の件数があった月に対し、月額2,500円

◇申し込み…関心のある人は上記電話まで

5月18日⑩はJアラートの試験放送日

☎消防本部防災課 ☎25 5913

全国瞬時警報システム(Jアラート)による確実な情報伝達を行うために、試験放送を行います。

◇日時…5月18日⑩11:00 *災害発生が見込まれるときは中止する場合があります

◇内容…Jアラートを起動させ、各情報伝達機器(*)から正常に放送が行われることを確認します。各機器が自動で起動し、最大音量で「これはJアラートのテストです」と放送が流れます。 *屋外広報マスト、FMあすも専用ラジオ、藤沢地域告知放送

「テレガイド」で屋外広報マストの放送を確認できます

☎消防本部消防課 ☎25 5912

屋外広報マストの放送内容が聞き取れなかった場合は、テレガイドに電話すれば放送内容を確認できます。費用は無料です。

◇電話…0800・800・3174(サイガイナシ)

1 児童手当制度が一部変更になります

①毎年6月に提出していた現況届の提出が原則不要になります。ただし継続して提出が必要な人には、6月1日までに現況届の提出を案内します。
②令和4年10月支給分から、一定以上の所得のある人に支給している「特例給付」に所得の上限が設けられます。これにより、特例給付の支給を受けられなくなる人がいます。

【所得の上限額について】

【表】のとおり。なお、特例給付該当となる所得制限限度額に変更はありません。

◇届け出：受給者や児童の届け出内容に変更がある場合は、忘れずに届け出をしてください。
◇その他：特例給付の所得上限を超えた人は、資格喪失となります。翌年度以降に所得上限を下回り、手当を受給する場合は改めて申請が必要です。申請が遅れると、遅れた月分の手当は原則受けられませんので注意してください。

【表】所得上限限度額(新設)

扶養親族等の数(カッコ内は例)	所得額	収入額の目安
0人(前年末に児童が生まれていない場合など)	858万円	1,071万円
1人(児童1人の場合など)	896万円	1,124万円
2人(児童1人+年収103万円以下の配偶者の場合など)	934万円	1,162万円
3人(児童2人+年収103万円以下の配偶者の場合など)	972万円	1,200万円
4人(児童3人+年収103万円以下の配偶者の場合など)	1,010万円	1,238万円
5人(児童4人+年収103万円以下の配偶者の場合など)	1,048万円	1,276万円

☎子育て支援課(一関保健センター内) ☎21 7221 または各支所保健福祉課

2 女性にやさしい職場環境整備事業費補助金

女性の視点に立って、労働者が働きやすい職場に改善することにより、若者などが市内事業所を働く場として選択しやすくなる環境づくりのため、施設内の環境整備を行った場合、整備に要した費用の一部を助成します。
◇対象経費…市内事業所施設内のトイレ、更衣室、パウダールーム、空調などの改修や新たな整備に要した費用(備品の購入だけは対象外)
◇対象者…市内に居住する個人事業主または市内に事業所を有する中小企業者など

◇補助金額…1事業所当たり100万円限度(対象経費の1/2) 1事業主当たり通算1回だけ
◇要件…①家族以外の従業員が雇用を計画していること
②本事業にかかる整備計画立案について、女性を参画させること
③持続可能な開発目標(SDGs)の目標達成に向けた取り組みを行うこと
④年次有給休暇取得促進のための取り組みを行うこと
⑤本補助金とは別に、国、県等から同様な事業補助金を受けている場合は対象外
申請には事前相談が必須となります。
◇事前相談の予約期間…5月12日⑩～24日⑩10時～16時
◇事前相談期間・場所…5月17日⑩～27日⑩9時～17時・一関市役所本庁5階工業労政課
◇申請受付…6月1日⑩～10日⑩
☎本庁工業労政課 ☎21 8461

市役所からのお知らせ

1 民生委員・児童委員の活動を知っていますか

民生委員・児童委員は、地域福祉を担うボランティアとして、皆さんの一番身近な相談相手です。

◇活動内容…①地域の皆さんが抱えるさまざまな悩みなどへの相談、支援や援助のための関係機関へのつなぎ役②社会福祉制度や福祉サービスの情報提供③福祉団体などと連携して実施する地域福祉活動④子育て支援活動⑤その他の住民福祉活動

このほか、担当地区を持たず、学校や関係機関と連携しながら活動を行う主任児童委員がいます。

*委員には守秘義務があり、個人情報保護を順守します

•以下の内容は、民生委員・児童委員の活動ではありません。

①救急搬送の際の救急車への同乗②病院に入院する際の保証人になること③手術に関する同意書への署名④民生委員の車で病院などへの送迎⑤買い物の送迎や掃除などの日常生活のお世話⑥金銭の立て替えや借金の保証人になること

☎本庁長寿社会課☎② 8357、各支所保健福祉課または市民生委員児童委員連絡協議会☎④ 3407

2 奨学金を返還している保育士などに補助金を交付します

市内に居住し、平成31年4月1日以降に新たに保育士、幼稚園教諭や医療従事者となった人、農業・林業従事者、起業家や事業を承継した人を対象に奨学金返還額の一部を補助します。詳しくは市ホームページを確認してください。

◇対象者…①本年度末時点で18歳～39歳②市内に居住し、市内の事業所に勤務している③返還義務のある奨学金の貸与を受け学校などで修了した④市税および奨学金返還の滞納がない⑤公務員でない—の全てに該当する人

◇対象となる奨学金…①日本学生支援機構奨学金②あしなが育英会奨学金③交通遺児育英会奨学金④市町村が貸与する奨学金

◇補助金額…本年度に返還すべき奨学金の2分の1以内の額(上限12万円)

◇申し込み…5月31日④まで

☎本庁政策企画課☎② 8641 / FAX② 2164

3 奨学金を返還している介護職員・障がい福祉サービス事業所の職員に補助金を交付します

介護職員などの増加と定着を促すため、奨学金を返還している介護職員・障がい福祉サービス事業所の職員に補助金を交付します。詳しくは募集要項を確認してください。募集要項は、本庁長寿社会課・福祉課の窓口または市ホームページで入手できます。

◇対象者…①返還義務のある奨学金の貸与を受けて学校などで修学し、対象資格を取得した②令和4年度末で年齢が39歳以下③市内の介護・障がい福祉サービス事業所などに週30時間以上勤務している④現在勤務している事業所に5年以上継続して勤務する予定である⑤奨学金の返還について、ほかの補助金の交付を受けていない—の全てに該当する人

◇対象資格…介護福祉士、社会福祉士、保健師、看護師、准看護師、理学療法士、作業療法士、言語聴覚士、栄養士、救急救命士、保育士、精神保健福祉士、公認心理師

◇募集人数…12人程度 *応募多数の場合は選考して決定

◇補助金額…14万4千円(1年あたりの上限額)

◇申し込み…5月2日④～31日④に、下記へ郵送または直接

☎【介護職員分】本庁長寿社会課☎② 8370

【障がい福祉職員分】本庁福祉課☎② 8355

4 「Bizサポ—」いちのせき ビジネスサポート相談室

中小企業・小規模事業者の経営改善、販路開拓の相談や創業希望者が知りたい情報の提供など、経営や創業に関するさまざまな相談に応じます。

◇日時…①5月11日④②18日④ *時間は10時～17時

◇場所…なのはなプラザ

◇費用…無料

◇定員…各5組

◇申し込み…各開催日の前週④までに

☎本庁商政課・起業支援室☎② 8412

5 千厩地域 出張!空家相談会(予約制)

近隣の空家や自分が所有する空家について困っている人に、市職員が解決の糸口を紹介します。

◇日時…5月20日④ 13:00～16:00 *相談時間は1人30分以内

◇場所…千厩支所

◇費用…無料

◇申し込み…5月19日④まで

☎本庁生活環境課☎② 8344

6 身体障害者補装具巡回相談(整形外科・完全予約制)

補装具の交付(修理)に係る要否の判定などを行います。補装具の適合判定または再交付を希望する人は、最も新しい補装具を装着または持参してください。都合により会場および日時が変更になる場合があります。

◇日時…5月24日④ 13:30～14:00まで受け付け

◇場所…千厩農村勤労福祉センター

◇申し込み…5月10日④までに本庁福祉課・各支所へ予約してください

☎本庁福祉課障がい福祉係☎② 8355または各支所保健福祉課

行政相談

◇日時・場所…

①5月11日④ 13:30～15:00・東山地域交流センター

②5月13日④ 10:00～12:00・社協藤沢支部

③5月19日④ 9:00～12:00・市役所本庁

☎本庁生活環境課☎② 8344

無料法律相談(予約制)

◇日時・担当弁護士…5月12日・北村宏洋氏 / 19日・蜂谷大氏 / 26日・吉田俊晴氏 *いずれも④ 10:00～15:00

◇場所…市役所本庁

◇予約…4月22日④～前日15:00まで(先着順)

☎市消費生活センター(本庁生活環境課内)☎② 8342

消費生活相談員による消費者トラブル相談(予約制)

【消費生活巡回相談】

◇日時…5月17日④ 10:00～12:00

◇場所…花泉支所

◇予約…前日15:00まで(先着順)

◇内容…売買、契約トラブルなど

☎市消費生活センター☎② 8342

1

山菜類の出荷制限等について

山菜類の出荷制限等の状況

平成23年3月に発生した東京電力福島第一原子力発電所の事故による放射性物質汚染の影響で、市内で採取される山菜4品目に、国の「出荷制限指示」や県の「出荷自粛要請」が継続して出されています。【表1】

【表1】市内の出荷制限等の状況 (令和4年3月)

〈国による出荷制限指示品目〉

品目	地域
ゼンマイ	市内全域
コシアブラ	
タケノコ	一関、花泉、千厩、室根、川崎地域

〈県による出荷自粛要請品目〉

品目	地域
タラノメ(野生)	市内全域

【表2】主な山菜類の測定結果 (令和3年4月～令和4年2月分)

品目	検体数	
	基準値以下 (うち不検出)	基準値超
タケノコ* (出荷制限地域)	11 (1)	0
タラノメ*	4 (1)	0
ワラビ(野生)	7 (3)	0
コゴミ(野生)	9 (3)	0
フキ	6 (6)	0

*は出荷制限が継続している品目

地を十分確認してください。

自家消費山菜類の測定を実施

市は自家消費などに限定し、市民が市内で生産・採取した農産物の放射性物質濃度の測定も行っています。

主な山菜類の測定結果は【表2】のとおりです。

オークションサイト・フリマサイトでの販売

オークションサイト・フリマサイトにおいて、岩手県内で採取された山菜の販売が多く見られます。

出荷制限などの対象地域以外から採取し販売される場合であっても自主的検査を行い、基準値(100ベクレル/キ)を超えないことを確認し、販売してください。

次の品目を出荷する場合は台帳への登録が必要

令和4年3月16日付けでミズ(野生)の出荷自粛が解除となりました。

現在、①セリ(野生)②ワラビ(野生)③タケノコ(大東、東山、藤沢地域に限る)④ミズ(野生)の出荷制限が解除されています。

出荷などをする場合は、市の出荷台帳への登録が必要です。詳しくは左記にお問い合わせください。

【測定申し込み】本庁生活環境課 ☎ 8331 または各支所産業建設課 / 【そのほかの問い合わせ】本庁農地林務課 ☎ 8195

【測定方法】

- 基準値(一般食品100ベクレル/キ)に基づいて区分
- 検出下限値を放射性セシウム25ベクレル/キ以下になるように設定して測定
- トライアスラーベクレルファインダー(シンチレーション検出器)による簡易測定

【検体提出場所】*測定は北部農業技術開発センターで実施

- 南部農業技術開発センター(花泉町金沢字有壁沢19-4)
◇受付日時 毎④・⑤(⑥は除く) 9:30~12:00
- 北部農業技術開発センター(大東町摺沢字菅生前61-26)
◇受付日時 月~金(⑥は除く) 9:00~14:00

2

農業振興地域整備計画を見直します

市は、令和4年度「農業振興地域整備計画」の見直しを行います。同計画で「農用地区域」に指定されている土地は、農業以外の目的に利用することはできません。下記の受付期間に限り、農用地区域への編入と除外の申請を受け付けします。

土地がなく、除外予定面積が必要最小限である

- ① 農用地区域外に代替できる
- ② 農用地の集団化、農作業の効率化のほか土地の農業上の効率性かつ総合的な利用に、支障を及ぼすおそれがない
- ③ 認定農業者などの農用地の利用集積に支障を及ぼすおそれがない
- ④ 農用地区域内の土地改良施設の機能に支障を及ぼすおそれがない
- ⑤ 土地改良事業の工事が完了した年度の翌年度から起算して8年を経過している
- ⑥ ほかの法令による規制との調整見込みがある

- ⑦ 本庁農政課 ☎ 8421 または各支所産業建設課

緑の募金に協力をお願いします

3月20日⑧~5月31日⑨は、春季緑の募金運動推進期間です。緑の募金は、環境緑化事業や森林の整備などに大切に使われています。市内では、自治会などへの緑化木の配布、一関地方育樹祭の開催、緑の少年団の育成などに活用されています。

令和3年の募金実績は388万円でした。本年も、家庭、街頭、職場、企業や学校などに呼びかけます。募金へのご協力をよろしくお願ひします。

◎県緑化推進委員会一関支部(農地林務課内) ☎ 8195

市役所からのお知らせ

1 新規創業者の資金繰りを支援します

市では、これから新たに創業しようとする人や、平成31年4月1日以降に創業した人などを対象に、融資を受けた際の利子および保証料を補給します。

◇**対象者**…①平成31年4月1日から令和5年3月31日までの間に対象資金の融資を受けた②市内で新たに創業する、または平成31年4月1日以降に市内で創業した③本店所在地または住所を市内に有する④申請日時時点で事業を継続している(新たに創業する人は除く)一の全てに該当する人

◇**対象資金**…①一関市中小企業振興資金のうち、開業資金②いわて起業家育成資金③日本政策金融公庫の創業に係る資金

◇**対象となる利子・保証料**…令和4年4月1日から令和8年3月31日までの間に申請者が支払った、対象資金に係る利子および保証料(ただし利子は36カ月間、保証料は3年間を限度とする)。ただし、国、県、市または他の団体などの補助を受けた利子および保証料の額を除く。

◇**補給額**…対象期間に申請者が支払った利子・保証料を全額補助。ただし、利子補給については、年度ごとに上限20万円まで

◇**申請**…融資を受けた翌月末までに、市へ利子・保証料補給承認申請を提出してください。詳しくは、市ホームページを確認してください。

☎本庁商政課・起業支援室 ☎② 8412

2 住民税非課税世帯等への臨時特別給付金確認書の提出は5月31日☎までです

新型コロナウイルス感染症の影響を受けた人への支援として、住民税非課税世帯などへ1世帯当たり10万円を支給しています。

詳しくは2月号および3月号の広報を確認してください。

①住民税非課税世帯

◆該当すると思われる世帯には2月上旬に確認書(レモン色)を送付しています。必要事項を記入し、早めに返送してください。

確認書の提出期限は5月31日☎です。

◆世帯の中に未申告の人がいる世帯や、令和3年1月2日以降に転入した人がいる世帯は確認書を送付していませんので、別途申請が必要です。申請期限は9月30日☎です。

②家計急変世帯

新型コロナウイルス感染症の影響で令和3年1月以降の収入が減少し、世帯員全員が住民税均等割非課税相当の収入となった世帯が対象です。収入が確認できる書類などを添付して、申請が必要です。申請期限は9月30日☎です。

*給付は①②のいずれか1回だけです

☎本庁新型コロナウイルス感染症対策本部生活支援班 ☎② 8730
または各支所保健福祉課

3 事業復活支援金について

国では、新型コロナウイルス感染症の影響を受けた中小法人・個人事業者の事業の継続・立て直しを支援するため、事業復活支援金を給付します。申請方法や必要書類など詳しくは事業復活支援金ホームページ (<https://jigyuu-fukkatsu.go.jp/>) で確認してください。

◇**申請期間**…5月31日☎まで

☎事業復活支援金相談窓口 ☎ 0120-789-140

4 下水道整備区域を見直しました

市は、今後令和8年度までに下水道を整備する区域について、住民懇談会やパブリックコメントを実施し、一関市汚水処理計画推進会議における審議も踏まえ、下図のとおり見直しました。

☎本庁下水道課 ☎② 8584

緑色部分…今後令和8年度までに下水道を整備する区域

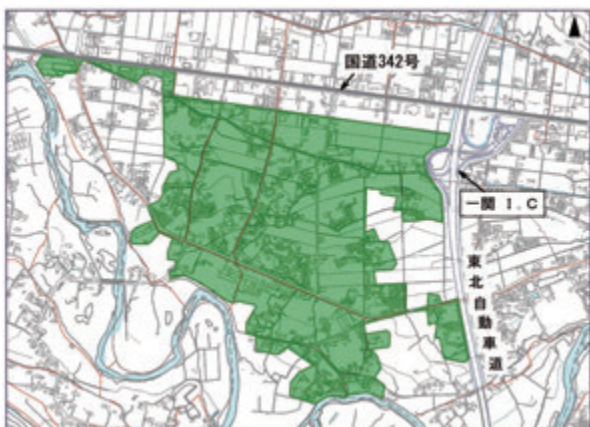

5 公共下水道を使用できる区域が広がりました

【一関地域】山目字館、沢内/赤荻字野中、下谷地、松木、鶴巻、上谷地、亀田、桜町、中条、月町/中里字神明、荒谷、雲南、南白幡/萩荘字高梨南方の各一部

【千厩地域】千厩字石堂、草井沢の各一部

詳細な場所は問い合わせてください。

☎本庁下水道課 ☎② 8584

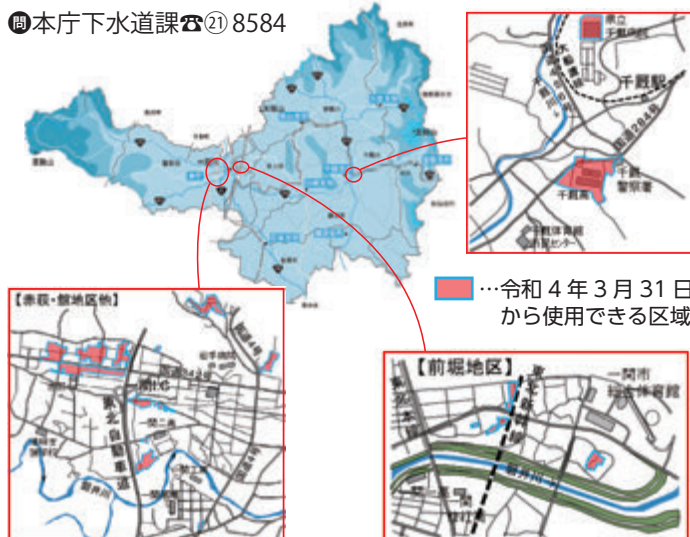

市役所からのお知らせ

1 住宅用新エネルギー設備の導入を補助します

市は、住宅用の新エネルギー設備を導入する人に補助金を交付します。手続きなどについて詳しくは問い合わせてください。

◇**対象者**…市内の居住用住宅に対象設備を設置する人、または対象設備が設置された建売住宅を購入する人で次の全てに該当する人①市内に本店、支店、営業所などがある施工業者などまたは建売住宅供給者と設備設置工事の請負契約や建売住宅の売買契約を締結した人②市税を滞納していない人

◇**補助金額**…【太陽光発電設備】出力が10^{キロワット}未満で最大出力1^{キロワット}当たり2万円(上限10万円)
*増設の場合は既設との合計出力が10^{キロワット}未満【蓄電設備】太陽光発電設備と併設するもので、蓄電容量1^{キロワットアワー}当たり2万円(上限10万円)【太陽熱利用設備】設置費の10分の1以内(自然循環型太陽熱温水器は上限3万円、強制循環型太陽熱利用システムは上限5万円)【地中熱利用設備】設置費の10分の1以内(ヒートポンプシステムは上限30万円、その他は上限10万円)

◇**申し込み**…4月1日(金)～令和5年2月28日(火)までに本庁生活環境課または各支所市民課に *工事に着手する前に申し込んでください

☎本庁生活環境課 ☎21 8331

2 サポートファイル (I wish) の紹介

発達面学習面において支援を必要とする子供(18歳まで)とその家族を対象とした相談支援ファイルの利用申し込みが始まります。

子供の成長発達の経過、相談や支援内容の記録などを整理し、ライフステージが移行しても関係機関(園、学校、福祉医療相談支援機関など)から一貫した支援を受けられるようにするための情報共有ツールとして使えるものです。

ファイルは原則として保護者が管理します。

◇**費用**…無料

◇**発行元**…一関市、一関市教育委員会、一関地区障害者地域自立支援協議会

◇**申し込み**…サポートファイルの作成には申請が必要です。詳しくは市ホームページを確認または問い合わせてください。

☎一関子育て支援センター ☎21 2140



市ホームページ
いちのせきサポートファイル
(I wish) はじめます

3 第2回結婚相談会を開催します

結婚を希望する独身者やその家族を対象とした結婚相談会を完全予約制で開催します。縁結び支援員が相談に応じます。

◇**日時**…5月28日(土) 9:00～12:00

◇**場所**…なのはなプラザ

◇**定員・費用**…6組・無料

◇**申し込み**…5月13日(金)までに電話で

☎本庁交流推進課 ☎21 8872

5月の成人検診日程のお知らせ

5月9日(日)から市の成人検診が始まります。
がん検診や循環器系健診など、複数の検診を1日で受けられる日程もあります。

定期的に検診を受けて、自分の健康状態をチェックしましょう。

●**対象者**には4月中旬に受診票と日程表を送付しています
追加で検診を申し込みたい人や転入した人は、下記問い合わせ先に連絡してください。

本年度中に40歳または50歳になる人には、受診勧奨年齢として、受けられる全ての検診の受診票を送付しています。

●同時受診(受付時間6:45～9:00)

循環器系健診(基本健診・特定健診・後期高齢者の健診)
胃がん検診・大腸がん検診・肺がん検診・肝炎ウイルス検診

日	地域	会場	日	地域	会場
9日(日)		郷土文化保存伝習館	20日(金)		
10日(火)	藤沢	藤沢市民センター	21日(土)		
11日(水)		黄海分館	22日(日)	一関	一関保健センター
12日(木)			23日(月)		
13日(金)	川崎	川崎体育センター	24日(火)		
14日(土)			25日(水)		大東保健センター
15日(日)	一関	一関保健センター	26日(木)	大東	大東コミュニティセンター
16日(月)			27日(金)		
17日(火)			28日(土)		
18日(水)	花泉	花泉総合福祉センター	29日(日)		
19日(木)			30日(月)	室根	室根曲ろくふれあいセンター
			31日(火)		

●子宮がん検診(受付時間9:30～10:30/13:00～14:00)

日	地域	会場
19日(土)	大東	大東保健センター
20日(日)		

●乳がん検診(受付時間9:30～10:30/13:30～14:30)

日	地域	会場
12日(土)		松川市民センター
13日(日)	東山	田河津市民センター / 東山地域交流センター
14日(月)		東山地域交流センター

感染症対策のため、以下の点に協力してください。

- ①受診者本人や家族が体調不良の際は受診を延期する
- ②検診会場で入場制限を行う場合の会場外での待機
- ③マスクの着用

☎健康づくり課(一関保健センター内) ☎21 2160または各支所保健福祉課

5月の乳幼児の健康診査

*日程が変更になる場合は、個別にお知らせします

地域	内容	対象	日	受付時間	場所
一関 花泉	3～4カ月児健診	4年1月1日～13日生まれ	25(水)	12:45～13:00	一関保健センター
		4年1月14日～31日生まれ	26(木)		
	9～10カ月児相談	3年7月1日～19日生まれ	25(水)	8:45～9:00	
		3年7月20日～31日生まれ	26(木)		
	1歳6カ月児健診	2年10月1日～17日生まれ	19(木)	12:45～13:00	
		2年10月18日～31日生まれ	20(金)		
	2歳6カ月児歯科健診	元年11月1日～15日生まれ	16(月)	12:45～13:00	
		元年11月16日～30日生まれ	17(火)		
	3歳児健診	30年11月1日～14日生まれ	12(木)	12:45～13:00	
		30年11月15日～30日生まれ	13(金)		
大東 千厩 東山 室根 川崎 藤沢	3～4カ月児健診	5月の実施はありません			千厩保健センター
	9～10カ月児相談	3年7月生まれ	17(火)	9:00～9:15	
	1歳6カ月児健診	2年10月生まれ	19(木)	12:45～13:00	
	2歳6カ月児歯科健診	元年11月生まれ	17(火)		
	3歳児健診	30年11月生まれ	18(水)		

*該当月に受けられない場合は、子育て支援課または各支所保健福祉課へ連絡してください
*きょうだいなどの同伴で手伝いが必要な人は、託児スタッフが対応します。健診日の2週間前までに申し込んでください
*3～4カ月児健診(大東・千厩・東山・室根・川崎・藤沢地域)は、2カ月に1回の実施になります

☎子育て支援課(一関保健センター内)または各支所保健福祉課

information

ふれあいひろば(要予約)

☎一関子育て支援センター ☎214170

就学前の子供と保護者が遊びながら交流を楽しみます。保育士や専門スタッフが子育ての相談に応じます。

◇日時…毎月(火)(木) 9:30～12:00、13:30～15:30、
毎(水)(金) 9:30～12:00 *☎を除く

◇場所…一関保健センター

傾聴サロン

☎健康づくり課(一関保健センター内)

悩みや不安を話して、少しでも気持ちを楽にしてみませんか。傾聴ボランティアがあなたの気持ちに寄り添って話を聴きます。

☎健康づくり課(一関保健センター内)

◇日時…5月17日(水) 10:00～11:30

◇場所…一関保健センター

保健所の5・6月の検査など

☎一関保健所 ☎261415

【①骨髄バンクドナー登録と②血液等検査】

◇日時・場所…5月11日(水)・一関保健所

*時間は①9:00～10:00 ②10:00～11:30

◇申し込み…前日12:00まで *②の検査種類はHIV、肝炎、クラミジア、梅毒

【精神科医によるこころの健康相談】

◇日時…6月2日(水) 13:30～15:30

◇場所…一関保健所

◇申し込み…5月26日(水) 17:15まで

医療と介護の窓
～みんなで守ろう地域医療～

文・一関西部居宅介護支援事業所協議会 会長代行 小野寺和恵

コロナ禍での在宅介護サービスの利用について

介護サービスを受けたいけれども、新型コロナウイルス感染の不安がある、家族だけではもう精いっぱい、という人はいませんか。

近年のコロナ禍で、介護サービス事業所ではサービス提供を止めないように、感染予防対策を講じながら介護サービスの提供を続けています。

コロナ禍で人との接触や交流が難しくなっています。例えば、通所介護(デイサービス)では、食事、入浴などの介護や機能訓練が日帰りで受けられます。このほか、他者との交流、コミュニケーションの機会を持つことで、認知症や寝たきりの予防が期待できます。密になりがちなサー

ビスですが、マスクの着用、手洗い、消毒や換気に留意し対応しています。

また、在宅サービス利用に関わらず、医療、介護の連携では、コロナ禍で面会制限がある中、ケアマネジャー(介護支援専門員)が入退院時に病院と連携し、本人や家族を交えて、退院後の在宅生活スムーズに進むようにサポートしています。

このように、コロナ禍でも安心してサービス利用が続けられるように努めています。今後も本人や家族に発熱などの体調不安がある場合は、感染拡大を予防するため、早めに各サービス事業所または担当ケアマネジャーに伝えてください。

☎健康づくり課(一関保健センター内)

木 Thu

金 Fri

土 Sat

5

+ 休日

西 [内科] 西城病院
(八幡町) ☎23-3636

東 たかがね内科泌尿器科クリニック
(千厩町千厩) ☎51-1377

6

+ 夜間

西 中野内科循環器科クリニック
(山目) ☎33-2311

東 千厩ひかりクリニック
(千厩町千厩) ☎51-1156

7

12

+ 夜間

西 千葉内科医院
(山目) ☎25-3211

東 県立千厩病院
(千厩町千厩) ☎53-2101

13

+ 夜間

西 阿部内科クリニック
(竹山町) ☎23-2918

東 吉田内科循環器科医院
(大東町大原) ☎71-2131

14

19

+ 夜間

西 いたう脳神経内科
(上坊) ☎21-8200

東 県立千厩病院
(千厩町千厩) ☎53-2101

20

+ 夜間

西 かとうこどもクリニック
(山目) ☎33-2211

東 阿部医院
(東山町長坂) ☎47-3898

21

26

+ 夜間

西 ひらいずみ内科クリニック
(平泉町平泉) ☎34-1133

東 県立千厩病院
(千厩町千厩) ☎53-2101

27

+ 夜間

西 寺崎内科胃腸科医院
(青葉) ☎23-6211

東 菊池内科医院
(大東町沖田) ☎74-2512

28

+ 登米市・栗原市の休日当番医

日	医療機関	日	医療機関	日	医療機関
1 ⑤	[登米] 佐藤医院 (豊里町横町) ☎76-3420	5 ⑤ (水祝)	[登米] 登米市立豊里病院 (豊里町土手下) ☎76-2023	22 ⑤	[登米] 八嶋中央診療所 (石越町南郷) ☎34-2013
	[栗原] 伊礼整形外科 (築館高田) ☎22-0066		[栗原] きくた内科クリニック (築館源光) ☎21-1313		[栗原] ほそや小児科 (栗駒岩ヶ崎) ☎45-5660
	[栗原] 平田内科歯科 (栗駒岩ヶ崎) ☎45-2126		[栗原] 石橋病院 (若柳字川北) ☎32-2583		[栗原] まるき内科クリニック (志波姫) ☎24-8073
3 ③ (火祝)	[登米] 佐藤医院 (南方町畑岡下) ☎58-2058	8 ⑤	[登米] 菅原内科クリニック (迫町佐沼) ☎22-0888	29 ⑤	[登米] 登米市立米谷病院 (東和町米谷) ☎42-2007
	[栗原] 佐藤外科医院 (築館伊豆) ☎22-2661		[栗原] 阿部内科医院 (若柳字川北) ☎32-6929		[栗原] 一迫内科クリニック (一迫真坂) ☎52-2122
	[栗原] 栗原市立栗駒病院 (栗駒岩ヶ崎) ☎45-2211		[栗原] 岩淵医院 (栗駒岩ヶ崎) ☎45-2155		[栗原] 栗原市立瀬峰診療所 (瀬峰長者原) ☎38-3121
4 ④ (水祝)	[登米] サンクリニック (南方町鴻ノ木) ☎29-6060	15 ⑤	[登米] 新田診療所 (迫町新田) ☎28-3398		
	[栗原] 日野外科内科 (築館薬師) ☎22-2005		[栗原] 氏家医院 (若柳字川南) ☎32-2328		
	[栗原] 佐々木内科医院 (若柳字川北) ☎32-6633		[栗原] 沢辺中央医院 (金成沢辺) ☎42-1171		

* 登米市(市外局番0220)、栗原市(市外局番0228)の当番医は、医療機関により一部診療時間が異なります
 * 佐藤医院(豊里)、豊里病院(豊里)の市外局番は0225
 * 八嶋中央診療所(石越)の市外局番は0228

5

May 2022
Ichinoseki City
Health Calendar

いちのせき けんこう カレンダー

+ 夜間

夜間救急当番医
●診療時間…18:00~20:00

+ 休日

休日当番医
●診療時間…9:00~17:00

①当番医は変更になることがあります。電話で確認してから受診してください。当番医の確認は市役所(☎21-2111)でもできます。
 ②保険証とお薬手帳を持参し、受診してください

夜間子ども 救急相談電話

子供の病気への対応や応急措置などを看護師に相談できる窓口です。年中無休で応じます。

●受け付け…19:00~23:00

☎019-605-9000

または☎#8000

日 Sun

月 Mon

火 Tue

水 Wed

1

- +** **西** [内科] 阿部内科クリニック (竹山町) ☎23-2918
- 休**
- 日**
- 東** [外科] 中里クリニック (石畑) ☎32-5888
- 東** 千厩ひかりクリニック (千厩町千厩) ☎51-1156

2

- +** **西** 誠信堂医院 (小児科) (花泉町涌津) ☎82-3434
- +** **夜間**
- 東** 室根診療所 (室根町折壁) ☎64-2127

3

- +** **西** [内科] 及川内科胃腸科クリニック (鳴神) ☎31-3131
- 休**
- 日**
- 東** [外科] 菅原整形外科クリニック (銅谷町) ☎23-0501
- 東** 菅野内科医院 (大東町摺沢) ☎75-2772

4

- +** **西** [内科] 蓬田内科医院 (花泉町涌津) ☎36-3336
- 休**
- 日**
- 東** [外科] 産婦人科野田 (沢) ☎23-0608
- 東** 谷藤内科医院 (千厩町千厩) ☎51-3355

8

- +** **西** [内科] 菅原内科循環器科医院 (花泉町涌津) ☎82-5528
- 休**
- 日**
- 東** [外科] そばた脳神経クリニック (上大槻街) ☎21-1175
- 東** ひがしやま病院 (東山町松川) ☎48-2666

9

- +** **西** 蓬田内科医院 (花泉町涌津) ☎36-3336
- +** **夜間**
- 東** もりあい内科クリニック (千厩町千厩) ☎51-3322

10

- +** **西** 西城医院 (舞川) ☎28-2393
- +** **夜間**
- 東** 県立大東病院 (大東町大原) ☎72-2121

11

- +** **西** 菅原内科循環器科医院 (花泉町涌津) ☎82-5528
- +** **夜間**
- 東** 谷藤内科医院 (千厩町千厩) ☎51-3355

15

- +** **西** [内科] 桂島医院 (駅前) ☎21-8883
- 休**
- 日**
- 東** [外科] 菊池耳鼻咽喉科皮膚科 (山目) ☎26-2230
- 東** 室根診療所 (室根町折壁) ☎64-2127

16

- +** **西** 一関中央クリニック (中央町) ☎21-1222
- +** **夜間**
- 東** 菜の花クリニック 千厩 (千厩町千厩) ☎34-7787

17

- +** **西** 及川内科胃腸科クリニック (鳴神) ☎31-3131
- +** **夜間**
- 東** 猿沢診療所 (大東町猿沢) ☎76-2020

18

- +** **西** 小野寺内科循環器科 (末広) ☎23-5600
- +** **夜間**
- 東** かわさきファミリークリニック (川崎町薄衣) ☎43-3770

22

- +** **西** [内科] 岩手クリニック一関 (中里) ☎21-5111
- 休**
- 日**
- 東** [外科] かげやまクリニック (西沢) ☎26-1026
- 東** 奥玉診療所 (千厩町奥玉) ☎56-2751

23

- +** **西** 桂島医院 (駅前) ☎21-8883
- +** **夜間**
- 東** たかがね内科泌尿器科クリニック (千厩町千厩) ☎51-1377

24

- +** **西** 佐藤循環器内科医院 (山目町) ☎23-9678
- +** **夜間**
- 東** 県立大東病院 (大東町大原) ☎72-2121

25

- +** **西** 木村消化器内科 (三関) ☎21-1311
- +** **夜間**
- 東** 菅野内科医院 (大東町摺沢) ☎75-2772

29

- +** **西** [内科] 昭和病院 (田村町) ☎23-2020
- 休**
- 日**
- 東** [外科] こいわ耳鼻咽喉科・アレルギー科クリニック (山目) ☎33-2117
- 東** 吉田内科循環器科医院 (大東町大原) ☎71-2131

30

- +** **西** アビエスカんのクリニック (中里) ☎34-8300
- +** **夜間**
- 東** 千厩ひかりクリニック (千厩町千厩) ☎51-1156

31

- +** **西** 誠信堂医院 (小児科) (花泉町涌津) ☎82-3434
- +** **夜間**
- 東** もりあい内科クリニック (千厩町千厩) ☎51-3322

+ 休日歯科当番医

* 歯科の診療時間は9:00~12:00です

日	医療機関
3 (火) (祝)	西 こいわ歯科クリニック (山目) ☎33-1155
	東 かわさき歯科診療所 (川崎町薄衣) ☎43-4330

日	医療機関
4 (水) (祝)	西 ささき歯科 (平泉町平泉) ☎34-1876
	東 一関市国民健康保険室根歯科診療所 (室根町折壁) ☎64-2133
5 (木) (祝)	西 中央歯科クリニック (花泉町花泉) ☎82-5959
	東 千葉歯科医院 (藤沢町藤沢) ☎63-2315

+ 気仙沼市・南三陸町の休日当番医

* 気仙沼市・南三陸町 (市外局番0226) の当番医は、医療機関により一部診療時間が異なります

日	医療機関	日	医療機関
1 (日)	三条小児科医院 (田中前) ☎23-0088	8 (日)	南気仙沼内科医院 (内の脇) ☎25-7412
3 (火) (祝)	大友医院 (三日町) ☎22-6868	15 (日)	気仙沼市立本吉病院 (本吉町) ☎42-2621
4 (水) (祝)	おだか医院 (田中前) ☎22-3210	22 (日)	齋藤外科クリニック (東新城) ☎22-7260
5 (木) (祝)	佐々木小児科医院 (本郷) ☎22-6811	29 (日)	糸南整形外科 (田中前) ☎29-6711

◆日時：5月10日⑩14時
16時
◆場所：県立南光病院
◆申し込み：必要
健康づくり課または各支

◆日時：5月10日⑩14時
16時
◆場所：県立南光病院
◆申し込み：必要
健康づくり課または各支

◆日時：5月10日⑩14時
16時
◆場所：県立南光病院
◆申し込み：必要
健康づくり課または各支

◆日時：5月26日⑩10時
11時30分
◆内容：夏本番前
から始めよう！感染症対策
を踏まえた熱中症予防
所：一関保健センター
◆持ち物：マスク、筆記用具、飲み物
◆定員：50人
◆申し込み：前日まで
健康づくり課（一関保健センター内）

◆日時：5月12日、19日、26日
◆場所：一関市医師会事務所
◆申し込み：必要
健康づくり課または各支

◆日時：6月21日⑩9時30分
◆内容：栄養士・保健師の講話、調理実習など
◆場所：一関保健センター
◆対象：一関保健センター
◆定員：50人
◆申し込み：前日まで
健康づくり課（一関保健センター内）

5月のふれあい会

こころの病を抱えた人が社会参加を目指して交流します。

事業名	日	場所	時間	費用	申込期限
一関ふれあい会	13⑩	一関市民センター	9:30~15:30	無料	2日前まで
花泉ふれあい会	9⑩、23⑩	花泉支所	10:00~12:00		不要
大東・東山デイケア	10⑩	大東保健センター			2日⑩
千厩ふれあい会	27⑩	千厩保健センター			20日⑩
室根ふれあい会	26⑩	室根保健センター		10:00~11:30	2日前まで
てんとう虫教室	10⑩、24⑩	川崎市市民センター	10:00~15:00	50円	不要
デイケアすみれの会	24⑩			20日⑩	

健康づくり課（保健センター内）または各支所保健福祉課

健康 健(検)診で自分の健康状態をチェックしましょう

皆さんは、定期的に健(検)診を受けていますか。

「健診」は、健康状態や病気の危険因子の有無をみて、生活習慣病(糖尿病や高血圧症など)の予防と重症化を予防することが目的です。特定健診などの循環器系の健診などが該当します。

「検診」は、特定の病気を早期に発見して、早期治療につなげることが目的の検査で、がん検診などが該当します。

どちらも、健康管理のためには欠かせないものです。

5月から市の成人検診が始まります。1年に1回は健(検)診を受けて、自分の健康状態をチェックし、日頃の健康管理に役立てましょう。

* ポイント対象 …健康いちのせき21マイレージポイントの対象事業です

5月の4歳5歳歯科健康診査

5月中に市内の契約歯科医療機関で受診してください。対象者には4月中旬に受診券を郵送しています。体調不良などで5月中に受診できない場合は下記へ連絡してください。

○5月の対象者

健診名	対象
4歳歯科健診	平成29年11月生まれ
5歳歯科健診	平成28年11月生まれ

●子育て支援課（一関保健センター内）

5月のこころの健康相談(巽子線)

公認心理師が無料で相談に応じます。

日	場所	時間	定員
9⑩	一関保健センター	10:00~12:00	2
		13:30~15:30	2
23⑩	一関市役所室根支所	10:00~12:00	2
	一関市役所藤沢支所	13:30~15:30	2

健康づくり課（一関保健センター内）または各支所保健福祉課



元気のひみつ Voice
Kazuaki Ashikaga

足利和昭さん

大東町首慶 71歳

同好会に参加して趣味を楽しむ

25歳で東京からUターンして65歳まで大型車両の整備士を務めました。現在は父親から引き継いだ「大東町高きび生産組合」(20人)の代表を務め、きび団子の元となる高きび粉を販売しています。

地域協働体結いネットそげいの理事で特産品開発チームのリーダーとして、14人でソバを栽培して高齢者サロンで出前そば打ちもしています。また、農機バンクを試験的に立ち上げ、農機具を地域内で効率良く活用する方法を模索しています。調子の悪い農機具は自ら整備も手掛けています。

山目市民センターの将棋同好会と室根市民センターでの健康マージャン同好会には欠かさず参加。足利さんは「頭の体操と他地区の人と交流もできる」と趣味をライフワークに楽しんでいます。

5月の献血カレンダー ポイント対象

日	場所	時間
8⑩	イオンスーパーセンター一関店	10:00~12:00
		13:30~16:30
9⑩	一関市役所千厩支所	9:30~12:00
	マイヤ千厩店	13:30~16:30
10⑩	一関市役所花泉支所	9:00~12:00
	神文ストア花泉店	13:30~16:30
14⑩	ドン・キホーテ一関店	10:00~12:00
		13:30~16:30
20⑩	クボホームセンター大東店	10:00~11:30
22⑩	イオン一関店	10:00~12:00
		13:30~16:30
23⑩	(株)佐原	9:00~12:00
	神文ストア萩野バイパス店	13:30~16:30

* 天候などにより、時間や場所が変更になる場合があります

健康づくり課（一関保健センター内）

小野寺勝男さん (おのでら・かつお)



東山町松川
大正11年3月17日生まれ

25歳ころにミヨ子さんと結婚。自営業を営みながら子供6人を育てました。孫が11人、ひ孫が18人います。長男夫婦と同居する勝男さんの趣味は植木剪定と書道。好き嫌いなく何でも食べることが長寿の秘けつです。

及川トキ子さん (おいかわ・ときこ)



大東町大原
大正11年3月18日生まれ

23歳で吉治さんと結婚。養蚕、たばこ栽培を手伝いながら3人の子供を育て、孫が5人、ひ孫が2人います。ご近所づきあいを大切に、山菜など自分で採った食材を好んで食べました。笑って楽しい時間を過ごすことが長寿の秘けつです。

小岩ハルノさん (こいわ・はるの)



山目
大正11年3月25日生まれ

千代治さんと結婚し、夫と共に製材業で働きました。好き嫌いなく何でも食べ、若いときには踊りや神楽を舞いました。関係者は「身内で初めての百歳なので、知人、親戚一同喜んで」と話し、さらなる長寿を願いました。

勝部エイさん (かつべ・えい)



大東町大原
大正11年3月25日生まれ

昭和21年に正人さんと結婚。子供3人を育て孫が3人、ひ孫が3人います。教員を退職後、家庭菜園で野菜や花作りを日課として楽しみました。長寿の秘けつは「健康に注意して人との触れ合いを大切にしたこと」と話しました。

重ねた歳月、刻んだ年輪 百年目の寿

大正・昭和・平成・令和一。

4つの時代を駆け抜け、歩んできた1世紀の軌跡。

それぞれが紡いできた100年の物語。

100歳の誕生日を迎えた7人を紹介します。

山形榮子さん (やまがた・えいこ)



川崎町薄衣
大正11年2月9日生まれ

25歳で勇雄さんと結婚。子供4人を育て、孫が7人、ひ孫が14人います。甘い物が好物で手先が器用な榮子さんは、自分でセーターを編んだり藤のかごなどを作ったりして友達にも配っていました。孫の宿題も見っていました。

佐藤全子さん (さとう・まさこ)



千厩町奥玉
大正11年2月19日生まれ

徳島県に生まれ23歳頃に哲夫さんと結婚。終戦後、中国の大連から奥玉に引き揚げ子供2人を育て、孫が4人、ひ孫が1人います。書道が得意で今でも筆を握っています。「あまりくよくよ考えないこと」が長寿の秘けつと話しました。

芦萱徹雄さん (あしかや・てつお)



舞川
大正11年3月14日生まれ

26歳でヨシミさんと結婚。農業を営みながら3人の子供を育て、孫が7人、ひ孫が9人います。戦後にシベリア抑留生活を体験。好き嫌いなく何でも食べ、ゲートボールを楽しみました。毎日の適度なお酒が長寿の秘けつです。

3回目接種は5月でおおむね終了します

接種が順調に進んでいることから、市内医療機関で実施している接種を5月でおおむね終了します。接種を希望する人は、なるべく早く接種を受けてください。なお、一関市総合体育館（ユードーム）での接種は、4月で終了する予定でしたが、5月13日(金)に夜間接種を追加実施します。
*6月以降の接種は、市内3カ所の医療機関で実施予定です

接種券の送付

令和3年11月までに2回目接種を終えた人に接種券を送付済みです。まだ接種券が届いていない人は、健康づくり課または各支所保健福祉課に連絡してください。

転入した人の手続き

一関市に転入した人は、転入前の市区町村から交付された接種券・接種済証や接種記録書などを健康づくり課または各支所保健福祉課に持参して、一関市の接種券発行の手続きを行ってください。

詳しくは、転入手続きの際に市民課から配布されている書類を確認してください。

新たに対象となる人などの1・2回目接種

誕生日を迎えて接種対象年齢に達した人や、何らかの事情によりこれまで接種を受けることができなかった人などの1・2回目接種も、引き続き行っています。

一関市の接種状況（4月17日時点）

年代	対象人数	5歳以上対象				12歳以上対象	
		1回目		2回目		3回目	
		接種済人数	接種率	接種済人数	接種率	接種済人数	接種率
65歳以上	43,684人	41,234人	94.4%	41,042人	94.0%	37,686人	86.3%
64 ~ 12 歳	64～60歳	8,413人	94.8%	7,951人	94.5%	6,770人	80.5%
	59～50歳	13,964人	93.4%	13,002人	93.1%	10,199人	73.0%
	49～40歳	13,684人	92.3%	12,567人	91.8%	7,451人	54.5%
	39～30歳	9,769人	90.7%	8,812人	90.2%	4,528人	46.4%
	29～20歳	7,826人	91.8%	7,140人	91.2%	2,876人	36.7%
	19～12歳	7,667人	92.3%	6,977人	91.0%	734人	9.6%
計	61,323人	56,760人	92.6%	56,449人	92.1%	32,558人	53.1%
11～5歳	5,462人	2,331人	42.7%	1,216人	22.3%	対象外	
合計	110,469人	100,325人	90.8%	98,707人	89.4%	70,244人	63.6%【注】

【注】3回目接種の対象人数（2回目接種人数のうち12歳以上：97,491人）に対する実質的な接種率は72.1%となっています。

*接種済人数は国のワクチン接種記録システム（VRS）に取り込まれた情報から集計

総人口に対する接種率（4月17日時点）

区分	1回目接種率	2回目接種率	3回目接種率
一関市	89.1%	87.6%	62.4%
全国平均	81.3%	79.9%	48.2%
岩手県平均	85.6%	83.8%	50.3%

*接種対象になっていない4歳以下も含めた総人口に対する接種率

*「全国平均」「岩手県平均」は、首相官邸ホームページによる

問い合わせ先

ワクチンに関する相談・予約コールセンター

 **0120-033-567**（通話料無料）

（9:00～21:00 土・日・祝含む）

健康づくり課 ☎2160 または各支所保健福祉課

最新情報は市公式LINEアカウントでもお知らせしています。





**希望胸に室根小学校で開始式
室根東、室根西を統合して新たに発足**

室根東、室根西の両小学校を統合して誕生した室根小学校（菊池和恵校長）の開始式は4月7日、室根町折壁の仮校舎（旧室根東小）体育館で行われました。

式には2～6年生、教職員、PTA関係者が出席。小菅正晴教育長から真新しい校旗を受け取った菊池校長は、自分の考えを話す、気持ちの良いあいさつをする、命を大切にすることを述べ児童に期待しました。

6年の岩淵綺寿菜さんは「2校が1校になり自慢できるものや学校生活の楽しさも2倍。それ以上大きくなるように頑張りたい」と力強く喜びの言葉を述べました。



**指定管理移行で決意も新た
曾慶市民センターで開所式**

大東町曾慶の曾慶市民センターは、4月1日から結いネットそげい（足利徳夫会長）の指定管理に移行しました。これに合わせて同そげいの理事ら関係者20人が出席してセンター前で開所式を行い新たなスタートを切りました。

足利会長（72）は「住み続けたい曾慶の実現を目指し地域協働体を設立して8年間取り組んできた。センターを生涯学習の拠点として管理運営を進めていく」とあいさつ。関係者6人がテープカットを行い開所を祝いました。

佐藤博昭市民センター所長（64）は「地域の皆さんと共に課題解決に取り組む」と決意を述べました。

**てくてく歩いてごみ拾い
きれいな町を目指して36人が参加**

「てくてく☆ごみ拾い」（NPO法人北上川サポート協会主催）は4月9日、川崎町門崎の砂鉄川堤防沿いの県道で行いました。

健康的な活動ときれいな町を目指して行われ、サポート協会会員、砂鉄川土地利用組合員、公衆衛生組合員ら36人が参加しました。道路脇には空き缶、空き瓶、ペットボトルやたばこの吸い殻などが多く捨てられており、参加者は約1時間歩いてごみを残すことなく拾い集めました。

同町門崎の佐藤成一さん（71）は「とても良い活動なので年に2回は実施してほしい」と話しました。



**東山うれし市でマルシェ、軽食販売
久々のイベント開催に買い物客でにぎわう**

東山うれし市（実行委主催）は3月26日、東山町長坂の商店街と東山地域交流センターで開かれ、マルシェやキッチンカーでの買い物を楽しむ人でにぎわいました。

イベントを通してにぎわいを創出し、活性化につなげようと開催され、マルシェには市内外の19個人・団体が参加。アクセサリ、クラフト小物や農産加工品のほか、6台が並んだキッチンカーではピザ、シューマイ、唐揚げなどが販売され、訪れた人たちは列を作って買い求めました。

小野寺不二子さん（78・長坂）は「久しぶりのにぎわい。商店街の活性化につながってほしい」と期待しました。



市民の ひろば

笑顔で
You have a great smile.
Good!

I-STYLE
SQUARE

菅原颯汰さん

20歳 東山町長坂 すがわら・そうた

日常生活の撮影に挑戦したい

県立大東高校を卒業後、地元東山町の東里工業株式会社に就職しました。

自宅から通勤できる会社を希望し、事業所見学をして入社を決めました。現在は板金加工の曲げの工程を担当しています。やりがいを感じながら3年目を迎えた菅原さんは「効率良く仕事をして生産性を向上させるほか、できる仕事の内容を増やしたい」と意欲的に仕事と向き合っています。

高校時代のサッカー経験を生かして社会人チームに加わり毎週2回、夜間の練習で汗を流しています。映画鑑賞や写真に興味があり、今後は日常生活の何気ない光景を思い出に残すようにカメラで撮影してみたいと思い描いています。

- 好きな色 黒
- 好きな食べ物 ハンバーグ
- 好きな言葉 一石二鳥
- 好きな人のタイプ 一緒にいて楽しい人

キッズ写真館

Kids Photo Studio

佐藤旭くん 有くん (千歳)



さとう・あさひ／なお

平成28年11月25日生まれ／
令和3年3月29日生まれ

【パパ】貴信さん
【ママ】実希さん

【2人からのメッセージ】
とっても仲良しな2人。たくさん遊んでたくさん食べて元気に大きくなってね!

小野寺希旺くん (花泉)



おのでら・ねお

令和2年9月23日生まれ

【パパ】希唯太さん

【ママ】由貴さん

【2人からのメッセージ】
スケボーに乗るのもお手のもの! 目指せ! オリンピック!!

千葉結陽ちゃん (千歳)



ちば・ゆい

令和3年10月1日生まれ

【パパ】直之さん
【ママ】知美さん

【2人からのメッセージ】
あなたに会えてパパとママは幸せです! 一日一日を大切に成長を見守ります!



小学校入学前の子供たちの
写真を募集しています

①最近撮影した写真(携帯画像などのデータ) ②氏名(ふりがな)・性別 ③住所 ④生年月日 ⑤電話番号 ⑥父母の氏名 ⑦お子さんへのメッセージ(30字程度)を記入して応募してください。
<応募先> 〒021-8501 本庁広聴広報課/
電子メール kouhou@city.ichinoseki.iwate.jp





うちの学校自慢

We are proud of our school.

市内の高等学校、特別支援学校、高専・大学、専修学校の
さまざまな活動などを紹介します。



岩手県立一関高等看護学院

〒029-0131 一関市狐禅寺字大平 15-10 / ☎ 019-5116
創立：1960年 / 学生数：91人



県立一関高等看護学院は、教員のサポートのもと、学生の主体性を大切にしながら、看護に必要な学習と実習に日々励んでいます。

授業では、看護の基礎となる知識を学びます。グループワークでは楽しみながら学びを深め、多様な価値観を受け入れ、相手を尊重する心を育てています。実習では、授業での学びを生かし、病院や地域の施設で対象の理解や適切な看護とは何かを考えながら実践しています。

また、授業以外では、中学生を対象に、家族や友人との関わり方

や生き方、性に関することや将来のことなどを発信するサークル活動をしています。その他、運動部などの活動もあります。

現在は、コロナ禍のため学校以外での活動はできていませんが、学生が主体となり準備を進めています。

本学院には、寄宿舎があります。共同生活の中で、同級生だけではなく、先輩や後輩との関わりを深めることもできます。看護に必要な知識、技術や人間性をはじめとする豊かな心を育みながら看護師を目指す学院です。



リラックス効果が期待できる手浴演習



仲良く元気な3年生

ふれーふれークラブ!

Our club is doing its best.



東山中女子ソフトテニス部

顧問：佐々木芳美 / 部長：松川葉月 / キャプテン：佐々木蒼彩 / 部員：女子10人

私たち女子ソフトテニス部は、中総体の県大会出場を目標に日々の練習に励んでいます。

3年生3人、2年生7人のほとんどが初心者からのスタートでした。コーチや顧問の先生の指導の下、個々のレベルアップを図ろうと頑張っています。

今は6月の中総体に向け、筋トレなどの体カトレーニング、1本打ちやサーブなどの基礎練習をメインに取り組ん

でいます。

ソフトテニスは個人競技ですが、チーム全体で協力して声を掛け合い、1試合1試合を大切に勝ち進んでいきたいです。

コロナ禍で思うように練習できないことも多いですが、そうした中でも練習や試合ができることに感謝しながらこれからも練習を頑張っていきます。(取材日：3月17日)

文・キャプテン 佐々木蒼彩 (3年)

フォトウェディング カジュアルウェディング 和婚相談会

☎ ご相談会開催中

フォトウェディング、和婚、カジュアル婚などで本人だけでなくご両親様もお気軽に七福人にご相談ください!

ブライダルサロン七福人 ☎ 0120-188-500

岩手県奥州市水沢佐倉河字慶徳 44-1 10:00-17:00 (定休日/水・木)



和婚
家族婚
カジュアル婚
少人数婚
世界遺産挙式
フォトウェディング
ロケーション撮影



お知らせ

INFORMATION

市営住宅等の入居案内

(5月募集分) *4月19日現在

番号	募集する住宅
1	宮沢アパート1-122号 ①2階②3DK③15,500～23,100円
2	沢内アパート2-224号 ①2階②3DK③24,700～36,800円
3	沢内アパート2-229号 ①2階②2DK③20,300～30,300円
4	小沢アパート2-246号 ①4階②3DK③25,100～37,400円
5	大明神団地17号 ①2階建②3DK③22,300～33,200円
6	大明神団地37号 ①1階②3DK③23,400～34,900円
7	古戸前団地5号 ①1階②3DK③22,600～33,600円
8	堀河ノ沢団地9号 ①1階②3DK③22,900～34,000円
9	山谷住宅13号 ①2階建②3DK③24,400～36,400円
10	山谷住宅34号 ①1階②2DK③16,100～24,000円
11	松川住宅14、21号 ①1階②3DK③17,300～25,800円
12	松川住宅6号 ①1階②3DK③17,700～26,400円
13	松川特定公共賃貸住宅40、43号 ①1階②3DK③40,000円
14	新館前特定公共賃貸住宅9号 ①1階②3K③45,000円
15	梅が岡住宅17号 ①1階②2LDK③16,500～22,900円

抽選制です。抽選日や入居資格など、詳しくは問い合わせください。
 ◇募集期間…(5月募集分)5月2日(月)～13日(金)
 *④⑤⑥を除く
 ☎本庁都市整備課 ☎21 8541

3月のごみ排出量

家庭系可燃ごみの排出量 ()は前年比

	計	1,621.84ト (-124.98ト)
市全体	一関	1,025.13ト (-66.26ト)
	大東	596.71ト (-58.72ト)
一人当たり		14.55kg (-0.87kg)

特別教育

- ◇期日…5月23日(月)◇定員…20人
- ◇申し込み…5月16日(月)まで
- ⑤ローラーの運転業務特別教育
- ◇期日…6月8日(水)、9日(木)◇定員…10人◇申し込み…6月1日(水)まで
- ④建設業経理士2級講座「前編」
- ◇期日…6月1日(土)15日の毎(水)◇定員…10人◇申し込み…5月25日(水)まで
- ⑤介護職員初任者研修
- ◇期日…6月1日(水)～8月31日(水)
*毎週(水)◇定員…15人◇受講料…7万9800円(税込、テキスト代込)◇申し込み…5月25日(水)まで
- ⑥未経験・初心者大歓迎「初歩からじっくりパソコン基礎講習」
- ◇期日…6月1日(水)～14日(火)
*平日の10日間◇定員…16人◇申し込み…5月25日(水)まで
- ④一関職業訓練協会 ☎31 7030

本紙に掲載のイベントや行事などは、4月19日(金)現在の情報です。新型コロナウイルス感染症対策により中止、延期や規模縮小などの対応がとられる場合があります。詳しくは、各主催者に確認してください。

募集

県営住宅の入居者

- ◇募集期間…5月9日(金)～13日(金)◇申込書配布…4月25日(日)～
- *左記または一関土木センターで配布◇申し込み…左記へ郵送または持参
- ④県建築住宅センター ☎0120・208・201 / (郵送先)盛岡市盛岡駅西通1-7-1アイーナ2階

ファミサポ会員募集

託児や送迎などに困っている0歳～小学6年生までの子供がいる

催し

花と泉の ぼたんしゃくやく祭り

期間中、4千本のぼたんが咲き誇ります。

- ◇日時…4月29日(金)～5月31日(火)9時～17時◇場所…花と泉の公園◇費用…ぼたん園500円(小学生は半額)◇開花情報…☎5587までご連絡ください。
- ④花泉観光開発(株) ☎4066

ザ・ロックフェスティバル

アマチュアバンドによるオールジャンルのライブイベントです。
 ◇日時…5月7日(土)12時40分開場、13時開演◇場所…一関文化セ

第28回「関春の美術展」

絵画、書道、写真や俳句などを展示します。

- ◇日時…5月27日(金)～29日(日)10時～17時 *最終日は16時まで◇場所…なのはなプラザ◇費用…無料
- ④一関文化協会 ☎21 2121

一関市民ゴルフ大会 日程変更

- ◇日時…5月22日(日)◇場所…南岩手カントリークラブ◇費用…1500円 *プレー費は各自精算◇対象…市内に在住または勤務する人◇申し込み…5月16日(月)まで
- ④南岩手カントリークラブ ☎2300

講座

リメイク あじさいブローチ作り

端切れを利用してあじさいブ

ローチを作ります。

- ◇日時…5月19日(金)9時30分～12時◇場所…一関清掃センター◇費用…無料◇対象…市内または平泉在住の人◇定員…先着16人◇申し込み…5月2日(日)から電話で
- ④一関清掃センター ☎21 2157

骨寺村荘園 新緑ヨガと絶景めぐり

- ◇日時…5月15日(日)9時～16時◇場所…厳美町本寺地区◇集合時間…場所…①9時・市役所本庁職員駐車場②9時10分・一ノ関駅西口◇費用…1300円◇定員…20人◇申し込み…5月12日(木)まで
- ④骨寺村荘園交流館 ☎33 5022

一関職業訓練協会の研修

いずれも場所は一関職業訓練センターです。

- ①小型車両系建設機械の運転業務特別教育
- ◇期日…5月24日(火)、25日(水)◇定員…10人◇申し込み…5月17日(火)まで
- ②フルハーネス型墜落制止用器具

岩手労働基準協会一関支部

- ①建設業 職長・安全衛生責任者教育
- ◇期日…5月17日(火)、18日(水)◇場所…市産業教養文化体育施設(アイドーム)◇定員…先着40人◇申し込み…5月10日(火)まで
- ②小型移動式クレーン運転技能講習
- ◇期日…【学科】5月19日(木)、20日(金)【実技】5月21日(土)◇場所…【学科】市産業教養文化体育施設(アイドーム)【実技】大東興運(株)◇定員…先着30人◇申し込み…5月6日(金)まで
- ③フォークリフト運転技能講習
- ◇期日…【学科】5月25日(火)【実技】5月26日(水)～28日(金)◇場所…【学

科)市産業教養文化体育施設(アイドーム)【実技】大東興運(株)◆定員:先着40人◆申し込み:5月11日(水)まで

④刈払機取扱作業者に対する安全衛生教育
◇期日:5月31日(火)◇場所:市産業教養文化体育施設(アイドーム)
◇定員:先着40人◆申し込み:5月24日(水)まで

⑤玉掛け技能講習
◇期日:5月24日(火)◇定員:20人
◇申し込み:5月17日(火)まで

⑥庭木剪定講習会
◇期日:5月27日(金)◇定員:20人
◇申し込み:5月20日(金)まで

⑦伐木等の業務特別教育(補講2.5H)
◇期日:5月30日(月)◇定員:20人

東磐職業訓練協会の研修

いづれも場所は両磐地域職業訓練センターです。

①ローラーの運転業務特別教育
◇期日:5月16日(日)、17日(火)◇定員:20人◆申し込み:5月9日(月)まで

②アーク溶接等の業務特別教育
◇期日:5月17日(火)◇定員:15人◆申し込み:5月10日(火)まで

③職長・安全衛生責任者教育
◇期日:5月18日(水)、19日(木)◇定員:20人◆申し込み:5月11日(水)まで

④フルハーネス型安全帯使用作業特別教育(ロープ高所作業者を除く)
◇期日:5月24日(火)◇定員:20人
◇申し込み:5月17日(火)まで

⑤申請書
◇期日:5月24日(火)◇定員:20人
◇申し込み:5月17日(火)まで

◇申し込み:5月23日(月)まで
⑧丸のご等取扱作業従事者安全衛生教育
◇期日:6月2日(水)◇定員:50人
◇申し込み:5月26日(水)まで

⑨職場を活性化する5S活動研修
◇期日:6月2日(水)、8月2日(火)
◇定員:15人◆申し込み:5月26日(水)まで

⑩足場の組立て等作業従事者特別教育
◇期日:6月3日(金)◇定員:30人
◇申し込み:5月27日(金)まで

⑪簿記「簿記会計実務科」(公共職業訓練)の平日◇定員:15人◆申し込み:5月16日(月)まで

⑫介護職員初任者研修
◇期日:6月8日◇9月7日の毎日(水)◇定員:20人◆申し込み:5月31日(火)まで

⑬東磐職業訓練協会②2879
一関勤労青少年ホームの講座
①エアロビクス
◇日時:5月2日(月)毎19時~20時30分(全12回)◇定員:15人

②英会話
◇日時:5月9日(月)毎19時~20時30分(全12回)◇定員:10人

③いけばな
◇日時:5月9日(月)第2・4・6・8・10・12回◇定員:8人

④資格が取れる!暮らしのマナー
◇日時:5月2日(月)毎19時~20時30分(全12回)◇定員:8人

◇日時:5月10日(日)毎19時~20時30分(全12回)◇定員:10人
⑥陶芸
◇日時:5月10日(日)第1・3・5・7・9・11・13・15・17・19・21回◇定員:10人

⑦ピラティス
◇日時:5月13日(水)または19時~20時30分(全12回)◇定員:15人

⑧硬式テニス
◇日時:5月11日(日)毎19時~21時(全12回)◇定員:20人

⑨着物着付け
◇日時:5月11日(日)毎19時~20時30分(全12回)◇定員:8人

⑩中国語
◇日時:5月18日(日)毎19時~20時30分(全12回)◇定員:10人

⑪フラワーアレンジメント
◇日時:5月18日(日)第1・3・5・7・9・11・13・15・17・19・21回◇定員:10人

⑫語彙力・表現力アップ 俳句入門
◇日時:5月12日(日)毎19時~20時30分(全5回)◇定員:10人

⑬親子ピクス(0歳)赤ちゃん産後子
◇日時:5月19日(日)毎14時~15時(全12回)◇定員:10人

⑭親子ピクス(1歳)まっちゃん産後子
◇日時:5月19日(日)毎15時~16時(全12回)◇定員:10人

◇日時:5月12日(日)毎19時~20時30分(全12回)◇定員:15人
⑯書道
◇日時:5月6日(日)第1・2・4・6・8・10・12・14・16・18・20回◇定員:8人

《共通事項》
◇場所:一関勤労青少年ホーム(⑥は山目市民センター⑧は運動公園テニスコート)◇費用:無料

◇対象:市内に在住または勤務している36歳以下の人。定員に満たない場合はどなたでも参加可

①初心者のための登山教室
◇日時:6月9日、16日、30日、7月14日 *いづれも②◇場所:市総合体育館(ユードーム)、栗駒山◇申し込み:5月15日(月)まで

②イブニングヨガ教室(室根)
◇日時:6月10日(月)7月8日(日)毎19時~20時30分◇場所:室根体育館

③エアロビクス教室(花泉)
◇日時:6月15日(日)7月13日(日)毎10時~11時30分◇場所:花泉体育館

④イブニングピラティス教室(川崎)
◇日時:7月7日(日)8月4日(日)毎19時~20時◇場所:川崎体育センター

《共通事項》
◇費用:①千円②④5000円◇対象:市内および平泉町に在住または勤務する人◇定員:①②10人③④20人

①市総合体育館②3111③室根きらめきパーク④2611⑤花夢パル⑥1086④川崎体育センター④4334

女性センター特別講座
①パン作り教室
◇日時:5月25日(水)13時~17時◇費用:千円

②プランターでハーブを育てよう!
◇日時:5月26日(水)、6月2日(水)10時~12時◇費用:1500円

③鞍掛山トレッキング
◇日時:6月3日(金)7時~17時◇費用:千円 *健康状態良好で、登山経験があり初級~中級程度の山に登れる人

《共通事項》
◇場所:市女性センター(②の2回目は南部農業技術開発センター)◇対象:市内に在住または勤務している女性◇定員:①②10人③20人

◇申し込み:5月2日(月)12時30分~電話申込後に経費を添えて来館
④市女性センター④2145

子育て支援事業
親子遊びやおはなし会を行います。活動中は保育ボランティアがサポートします。

◇日時:6月~令和5年2月(全7回程度)◇費用:年会費1人2000円(材料費などは別途)◇対象:市内に住む1~3歳児と保護者◇定員:先着7組◇申し込み:5月2日(月)~20日(金)まで *⑤の午後、⑥を除く

①一関市民センター②2148
●本庁収納課②8261

●5月の納税:5月は軽自動車税(種別割)の納付月です。期限は5月31日(火)です。期限内に納付しませう。市税などの納付は、便利な口座振替をお勧めします。

講座

市民センター 初めての手話教室 成人教室

◇日時：6月～8月第2第4④10時～12時◇場所：なのはなプラザ◇費用：660円◇対象：市内に在住の18歳以上の人◇定員：10人
①一関市民センター②2148

スラックライン講座

◇日時：6月3日～7月22日毎④19時～20時30分◇場所：狐禅寺市民センター体育館◇対象：市内に在住または勤務している36歳以下の人。定員に満たない場合はどなたでも参加可◇定員：先着20人◇申し込み：6月2日④まで

①一関勤労青少年ホーム②2144

シニアのための囲碁入門講座

◇日時：5月18日～6月15日毎④10時～12時◇場所：なのはなプラザ◇費用：無料◇対象・定員：おおむね55歳以上の初めて囲碁を習う人先着10人
①一関市シニア活動プラザ③8118

シニアのための「春」のウォーキング初心者講習会

◇日時：①5月19日④10時～12時②26日④10時～15時③6月2日④10時～15時◇場所：あいばーと周辺、西行桜の森(平泉町)ほか◇費用：500円(テキスト代ほか)◇対象・定員：おおむね55歳以上の人先着20人 *初参加の人優先

①一関市シニア活動プラザ③8118

障がい者ふれあい事業

スマートフォン教室

スマートフォンの基本、応用の操作を学びます。

◇開催日：①6月23日②7月28日③8月25日④(視覚障がい者対象)④11月21日⑤12月19日⑥

《共通事項》

◇時間：10時～12時(集合時間9時30分)◇場所：①千厩市民センター③④⑤サン・アビリティーズ一関◇費用：無料◇対象：市内に在住する障がい者、家族および介助者◇定員：①②④⑤10人までに電話またはファクスで
③4人◇申し込み：5月30日⑥まで
①サン・アビリティーズ一関②2162/④⑤休館)

②2162(火曜休館)

親子空手体験会

◇日時：5月1日～6月12日の毎④9時30分～10時30分◇場所：一関武道館◇費用：無料◇対象：3歳以上◇定員：各回10人 *何回でも申し込み可◇申し込み：各回の前日までにメール(chinosekikarate@gmail.com)で
①一関市ファミリー空手②090・5827・5247

玄米ニギニギ体操

◇日時：5月11日④、18日④13時30分～14時30分◇場所：一関が丘市民センター◇費用：無料
①一関が丘市民センター②2150

相談

若年者向け弁護士無料相談

(電話相談)

◇日時：5月13日④、19日④ *いずれも15時～18時◇電話番号：019・625・5250(県民生活センター専用電話)

多重債務弁護士無料相談(予約制)

◇日時：5月10日④10時～15時◇場所：市役所本庁◇予約：前日15時まで(先着順)
①市消費生活センター②8342

信用生協による相談会(予約制)

【法律相談】
◇日時：5月23日④11時～13時30分◇場所：市役所本庁◇予約：前日15時まで(先着順)
①市消費生活センター②8342

【多重債務整理・消費者救済資金融資相談】

◇日時・場所：①5月23日④11時～13時30分・市役所本庁②11日、18日、25日 *いずれも④9時～17時・市社会福祉協議会◇予約：前日15時まで
①市消費生活センター②8342

②信用生協北上事務所③0120・101612

*市役所本庁で開催される相談会は各支所からのリモート相談も可能

女性のための相談事業

◇日時：5月13日④、24日④10時～16時◇場所：市女性センター◇

対象：市内に在住する女性◇申し込み：電話などで事前に
①市女性センター②2145

心配ごと相談所

【通常相談】

◇日時：5月12日、19日、26日 *いずれも④10時～15時◇場所：市総合福祉センター

【移動相談】(要予約)

◇日時：5月13日④10時～15時◇場所：花泉総合福祉センター、大東保健センター、千厩農村労働福祉センター、社協藤沢支部
①市社会福祉協議会②6020、花泉支部③4002、大東支部④1177、千厩支部⑤2885、藤沢支部⑥5122

お知らせ

ガスクロマトグラフ質量分析装置を利用できます

岩手県南技術研究センターは、公益財団法人JK A2021年度公設工業試験研究所等における機械設備拡充補助事業を活用して、ガスクロマトグラフ質量分析装置を導入しました。この装置は、RHS規制物質のフタル酸エステル類や臭素化合物、食品中の香気や異臭成分、工業製品のアウトガス成分等の分析が可能です。事前予約制で利用できます。
①県南技術研究センター②4688

Anniversary Newspaper

アニバーサリー新聞

A3
サイズ

結婚の記念に、
お子様誕生の記念、
長寿のお知らせに!

あなただけのオリジナル新聞は
いかがですか?

A3プリント

10枚まで 22,000円(税込)
30枚まで 49,500円(税込)
50枚まで 55,000円(税込)

オプション

送料別途
50枚以降の追加印刷
1枚ごとに 220円(税込)
ラミネート加工
(1枚あたり) 880円(税込)

制作・印刷に2～4週間前後お時間をいただきます。
余裕を持ってのお申し込みをお願いします。

お申し込み・お問い合わせ

岩手日日新聞社 デジタル編集部
☎0191-21-8571
一関市東台14-37

受付時間

①～④
9:00～17:00
⑤⑥ 休み



就職支援情報



市内には魅力ある働く場がたくさんあります。また、さまざまな職種の事業所があり、これらの事業所から多くの求人が出されています。

市では、地域内への就職を支援促進するため、ハローワークで取り扱う職業訓練と、市のふるさとハローワーク、無料職業紹介所について紹介します。

ハロートレーニング（職業訓練）の案内

ハロートレーニングでスキルアップして、再就職を目指しませんか。

名称	受講申込期間	訓練期間	訓練施設
OA 事務科	3月29日(火) ～5月16日(月)	6月1日(水) ～8月31日(水)	一関高等職業訓練センター
簿記会計実務科	4月11日(月) ～5月16日(月)	6月1日(水) ～8月31日(水)	両磐地域職業訓練センター
医療事務科	4月18日(月) ～5月24日(火)	6月9日(水) ～9月8日(水)	ニチイ学館 (一関地区会場)
パソコン実務科	5月9日(月) ～6月15日(水)	7月1日(金) ～9月30日(金)	一関高等職業訓練センター
介護パソコン科	6月6日(月) ～7月11日(月)	7月28日(水) ～10月27日(水)	両磐地域職業訓練センター

*受講料は無料。ただしテキスト代、保険料、資格の受験料などは自己負担

☎ ハローワーク一関 ☎ ④ 4135

2月の月間有効求人数
(ハローワーク一関管内：一関市・平泉町)

2935人 *ハローワーク一関調べ

(フルタイム：2033人 パート：902人)

《詳しい求人情報はこちら》

ハローワークインターネットサービス 検索



*勤務地域を一関市で絞り込み検索ができます

市は、求職者やUIターン希望者の就職活動や企業の人材確保を支援するため、求人・求職の紹介、あっせんを行っています。下記の機関を気軽に利用してください。両機関とも⑤⑥⑦および年末年始は休業です。

【一関市ふるさとハローワーク】

市役所千厩支所内に設置された、市とハローワークが連携して運営するハローワークの附属機関で、職業紹介や雇用相談を行っています。

【受付時間】平日 9:30～17:00 ☎ ③ 2099

【一関市無料職業紹介所】

市役所本庁5階工業労政課窓口で、市役所会計年度任用職員等の求人・求職の紹介、あっせんのほか、ハローワークの求人情報(オンライン提供に同意した求人情報だけ)を紹介します。

【受付時間】平日 8:30～17:15 ☎ ④ 8461

企業紹介

☎ 本庁工業労政課 ☎ ④ 8451

変化を続け間もなく創業50年、さらなる変化で次の50年へ

日本電産コパル電子株式会社 一関事業所

1972年12月に「一関コパル(株)」として設立し、カメラのシャッターの生産を開始しました。その後、82年にモーターの生産に移行。90年代にはカメラや携帯電話などに使われる小型モーターの需要増加に伴い、量産品である小型モーターの生産を海外へ移管し、センサー付きモーター、ポテンシオメータやエンコーダなどの高性能な電子部品の生産に特化しました。

98年に日本電産の資本参加で「日本電産コパル(株)」と社名を変更。2019年にポテンシオメータ、エンコーダの販売会社の日本電産コパル電子(株)へ事業が移管され、現在の「日本電産コパル電子(株) 一関事業所」となり、企画設計から試作・量産、販売まで一貫し対応しています。



Information

日本電産コパル電子株式会社 一関事業所

☎ ④ 3311

- 所在地……赤荻字宮田55番地
- 設立……昭和47年12月
- 代表者……事業所長 大竹 裕
- 従業員数……80人



一関事業所 製品紹介



事業所」となり、企画設計から試作・量産、販売まで一貫し対応しています。

一関事業所が生産するポテンシオメータやエンコーダは、車載、建機、医療機器や産業機器など幅広い業界において、位置・角度・速度の検出用センサー設定器として利用されており、市場から高い評価を得ています。

今後、さまざまな産業で自動化・ロボット化が加速し、ポジションセンシングの需要拡大が見込まれることから、この機会を好機と捉え、さらなる事業の成長・発展を目指して新規高卒者を中心に採用活動を行い、共に未来を創造する技術者の育成に力を入れていきます。

「青森の八戸にある小さな本屋さんの猫がかわいい ポップの本」

ポプ担/著 小学館/発行

現役書店員が本への愛を込めて描いたよりすぐりのポップ105作を収録。作品集としてもブックガイドとしても、子どもから大人まで気軽に楽しめます。かわいらしいポップを眺めながらたくさん魅力的な本に出会える1冊です。



「災害伝承の大研究 ～命を守るために、どう伝える?」

PHP 研究所/発行

東北地方の地震や洪水などの災害の教訓を伝える施設や伝承碑のほか「てんでんこ」「白ひげ水伝説」の口承活動などの取り組みを多く紹介しています。記憶と記録、教訓を後世に伝え防災減災につなげる知恵と工夫をまとめた1冊です。



「日本が誇る絶品の食遺産100」

小林しのぶ/著 天夢人/発行

全国の厳選した100品をエッセーで紹介。地域ごとに特色があり食文化の豊かさが感じられ、食べて生産者も応援できる1冊です。コロナ禍で家にいる時間が増えた今、読んで旅気分を感じることができます。一関のものも紹介しています。



図書館情報

Library

- 一関図書館 ☎ 2147
- 東山図書館 ☎ 2324
- 花泉図書館 ☎ 4939
- 室根図書館 ☎ 3820
- 大東図書館 ☎ 3541
- 川崎図書館 ☎ 4123
- 千厩図書館 ☎ 1122
- 藤沢図書館 ☎ 5088

●休館日情報などは市立図書館ホームページ (<https://www.city.ichinoseki.iwate.jp/library/>) で



News 図書館へ行こう!

●一関図書館蔵書点検休館のお知らせ

一関図書館は、5月23日(日)から28日(金)まで蔵書点検のため休館します。蔵書点検は、図書館の資料を点検し、利用者がスムーズに利用いただけるよう整理する大事な作業です。休館中、不便をおかけしますが協力をお願いします。

資料の返却は返却ポストを利用してください。

Reference 図書館で調べよう

Q 農業共済組合の歴史の中で、事業主体を市町村へ委譲する動きが見られた時期があったが、大東町に事業主体が委譲されたのは何年のことか。

A 昭和45年4月1日に委譲されました。その後昭和63年4月1日に東磐井地方組合が新設されたため、同組合が事業主体となりました。

参考資料:「岩手県農業共済五十年史」岩手県農業共済組合連合会/発行

Events

各館オススの企画展示・イベント

一関	<p>雑誌リユース 保存年限の切れた雑誌や雑誌の付録を無料で譲ります。雑誌は1人3冊、付録は1個までです。手続きには図書館利用者カードが必要になります。雑誌などがなくなり次第終了します。 〔期間〕5月12日(日)から</p>	東山	<p>児童企画展「絵本のアイドル大集合!」 ぐりとぐら、うさこちゃんなど、人気のキャラクターたちが登場する絵本を集めて展示・貸し出します。併せて期間中にはキャラクターの人気投票も実施します。投票は5月4日(日)までです。 〔期間〕5月26日(日)まで</p>
花泉	<p>講演会「身近にがんを考える」 家族や同僚など身近な人ががんになった時の関わり方について学びます。講師は一関病院院長・佐藤隆次氏です。 〔日時〕5月14日(土) 14:00～15:00〔費用〕無料〔対象・定員〕一般・30人〔申し込み〕不要</p>	室根	<p>企画展「山の魅力」 室根山の山開き、望洋平キャンプ場オープンやつつじまつり開催の時期に合わせ、登山やキャンプや山の植物などに関する資料を展示・貸し出します。 〔期間〕5月26日(日)まで</p>
大東	<p>雑誌リサイクルフェア 保存年限の切れた雑誌を無料で譲ります。手続きには図書館利用者カードが必要になります。雑誌がなくなり次第終了します。 〔期間〕4月29日(日)から</p>	川崎	<p>一般企画展示 何「の本」? 川崎図書館で所蔵する資料のうち、タイトルが「～の本」で終わっている、さまざまなジャンルの一般向け図書を、200冊以上集めました。いずれの資料も貸し出します。 〔期間〕5月25日(日)まで</p>
千厩	<p>ぱちぱちおはなし会 「おはなしぱちぱち」によるおはなし会です。絵本の読み聞かせ、ストーリーテリング、詩の朗読や季節の歌など楽しい内容がいっぱいです。 〔日時〕毎月第1(土) 10:30～11:00、第3(土) 14:00～14:30〔対象・定員〕幼児～小学生、保護者25人〔費用〕無料〔申し込み〕不要</p>	藤沢	<p>大人向け映画会 大人向けの映画「モリのある場所」を上映します。 *出演/山崎努、樹木希林、加瀬亮、青木崇高、きたろう、吹越満 ほか 〔日時〕5月8日(日) 13:30～15:10〔場所〕藤沢文化センター 縄文ホール〔費用〕無料〔対象・定員〕一般・100人〔申し込み〕不要</p>

スマートSTBで楽しさひろがる!!

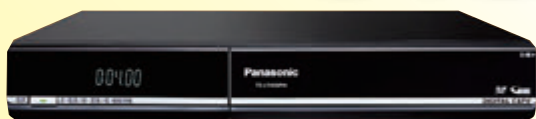

- トリプルチューナー搭載で、テレビを見ながら2番組録画
- Youtubeなどアプリ多数内蔵
- 無線LAN子機搭載でインターネットらくらく接続

詳しくはお問い合わせください!! **icn株式会社 一関ケーブルネットワーク** 〒021-0871 一関市八幡町1-24 TEL0191-21-1256 FAX0191-21-2959

●4月号の訂正とかわび…本紙4月号30頁「各館オススメの企画展示・イベント」室根図書館欄の記載内容に誤りがありました。【正】12誌【誤】11誌

●テーマ展「江戸時代の女性たち—武家・農民・商人」

伊達政宗の正室愛姫、一関藩主の娘にして藩主の妻・母・祖母となった宣寿院、武士の妻、助産師や庶民など、江戸時代に生きた一関地方に関わる女性の、制約のある中でも精いっぱい生きた姿を紹介します。

【期間】6月26日④まで *5月14日⑤、15日⑥は入館無料

○展示解説会

【日時】5月8日⑥ 15:10～、21日⑤、22日⑥ 13:30～

●ほろろかぶ①「江戸時代のうつし絵をつくろう」

本館の展示テーマにちなむ親子で楽しむ体験学習です。

【日時】5月5日⑥⑦ ① 10:00～10:30 ② 11:00～11:30 ③

13:30～14:00 ④ 14:30～15:00【費用】50円(材料費)【定員】

各回10人程度【申し込み】必要

●講座「武士のはじまりの物語—「陸奥話記」を(第1回講座)

前九年合戦を記した「陸奥話記」を読み解き、武士の誕生した時代を紹介する連続講座です。

【日時】5月22日⑥ ① 10:00～11:30 ② 13:30～15:00 *希望の時間を申し込んでください【講師】本館学芸員【費用】300円

(初回だけ)【定員】各18人【申し込み】必要

文化財探訪

Cultural Properties

●本庁文化財課 ☎ 0820・FAX ① 5770

市指定有形民俗文化財「吹子」

●所在地：大東町大原字下川原 / ●指定年月日：1987年5月1日



吹子(轆)とは、金属の加工や精錬で高温が必要となる場合に、燃料の燃焼を促進するために空気を送り出す道具です。現存する3基の吹子のうち、2基は長さ172㍉と大型のもので、残り1基は長さ118㍉とやや小型で、いずれも「陸前気仙御吹次師高田大町」(現陸前高田市高田町大町)「菅笠佐七作」の焼き印があります。

現大東町大原の内野地区は、かつて良質な砂鉄の産地で、磐井郡や気仙郡の村々へ製鉄原料として大量に駄送されました。さらに、豊富な森林資源に恵まれ製鉄に使用する木炭も得やすかったため、地元の石鍋、高森、椽沢山、岩脇や当摩などにおいても製鉄作業所である焔屋が開設され、盛んに製鉄が営まれていました。

本資料は、当地方の製鉄業の歴史を知る上で貴重です。

本資料は、当地方の製鉄業の歴史を知る上で貴重です。

限りある資源を有効にリサイクル

産業廃棄物 一般廃棄物

コンクリート・木くず

破砕しています。

見積無料 解体のことならお任せください。

一般住宅・車庫・物置・倉庫から工場まで

お気軽に お電話ください

有限会社 中村解体 一関市東山町田河津字野土81-2 TEL.0191-35-1130

URL <http://n-kaitai.co.jp/>

展示品紹介

小笠原流躰 表書院

「宣寿院様在所御下之節御遊覧毎所写真」より



江戸時代の終わりごろ、弘化4(1847)年の夏、一関の田村氏の御殿での一コマです。五代一関藩主田村村資の娘で六代藩主の妻、当時の藩主の母である宣寿院が、夫の墓参りのために初めて一関を訪れていました。その時の出来事は、15枚の絵に描かれ冊子に仕立てられています。この冊子は、イギリスの元駐日英国大使コータツツィ卿から平成25年に一関市博物館に寄贈されました。

写真の絵は「小笠原流躰 表書院」と題されています。小笠原流は武家の礼法の流派の一つで、御殿の表書院でデモンストレーションが行われたようです。簾越しに奥女中たちがこの様子を見ており、藩主の居館で起こった事実を伝える貴重な絵です。

テーマ展「江戸時代の女性たち—武家・農民・商人」で展示しています。

施設めぐり

Facilities

芦東山記念館

●芦東山記念館 ☎ 3861

<https://www.city.ichinoseki.iwate.jp/index.cfm/6,0,146,html>



●特別展①「小さなチャンピオン 世界の虫たち」

世界の昆虫が大集合します。熱帯アジア最大のアトラスオオカブトや、金属光沢を持つメタリフェールホソアカクワガタ、その他にもヘラクレスオオカブト、ニジイロクワガタやテイオウゼミなど世界の珍しい昆虫標本を紹介します。



【期間】6月5日⑥まで

●講座「江戸時代の一関市域における警察機構」(全4回)

【日時・演題】①(第1回)5月14日⑤・「小人目付・横目のはなし」②(第2回)7月23日⑤・「隠し目付のはなし」*時間

はともに13:30～15:00。全講座を受講した人には修了証を進呈します

【講師】吉田正志(芦東山記念館館長・東北大学名誉教授)

【場所】大東コミュニティセンター 多目的ホール

【費用】無料【対象】一般【申し込み】必要

切ります!! 邪魔な枝

安全 第一

代表 伊藤 徳光

0191 TEL **48-4046** 日本空糸

一関市萩荏字谷起島北方194-13



和賀想真さん

わが・そうま 大東小6年(取材日:3月2日)

ゲームのプログラマーになりたい

私の夢はゲームの制作会社でプログラマーになって楽しく遊べるゲームを作ることです。

以前から戦闘系のゲームが好きで遊んでいます。ゲームの中の建物や自然の風景などが丁寧に作られています。自分も遊ぶ人たちがすごいと感じるゲームを作りたいと思っています。

夢をかなえるために算数に力を入れて勉強しています。習ったことの復習や授業で学んだプログラミングも使えるようにしたいです。



菊地璃音さん

きくち・りおん 花泉小6年(取材日:3月1日)

獣医師になり動物と触れ合いたい

私は動物が大好きなので、獣医師になって多くの動物と触れ合いたいと思っています。

小さい頃からいろいろな動物と過ごしてきました。今はネコ、ウサギ、ハムスターそれにインコと一緒に暮らしています。ペットと少しでも長く楽しい時間を過ごすために病気を治療する仕事をしたいと考えています。

そのために自信を持って意見を述べ授業でも進んで発言するようにしています。

DREAMS COME TRUE

夢は見るものじゃなく、かなえるもの

編集後記

▼広報いちのせき5月号を読んでいただきありがとうございます。本年度から編集に加わりました。取材に協力くださった皆様には心より感謝いたします。引き続き「広報いちのせき」をよろしくお願ひします。(中村慶一)

▼市内各地から、屋外イベント開催のニュースが聞こえはじめ、日毎に春を感じる時季になりました。新型コロナウイルスの感染は気になる場所ですが、日常の中にも「にぎわい」が戻ってくれば良いと思います。

(小岩武彦)



市全域の防災マップはこちらで確認できます