

# 一関市統計要覧

令和4年版

岩手県一関市

## まえがき

ここに令和4年版「一関市統計要覧」を刊行いたします。

この統計書は、一関市の人口、産業、経済、社会及び教育などの各分野にわたる統計資料を総合的に収録し、市勢の現状、並びにその推移を明らかにしようとするものです。

編集にあたりましては、年ごとに内容の改善、充実を図っており、市のホームページでもご覧いただくことができます。

この統計図書によって、本市の姿を理解していただくとともに、本書が市民の皆さまをはじめ、多くの方々の参考資料としてご利用いただければ幸いです。今後とも皆さま方のご意見・ご指導をいただきながら、さらに内容の充実した統計図書とするよう努めたいと思います。

おわりに、貴重な資料の提供ならびに格別のご協力をいただきました関係各位に心より感謝申し上げますとともに、今後なお一層のご協力を賜りますようお願いいたします。

令和5年3月

一関市長 佐藤 善仁

## 利用にあたって

1. 当市は、平成17年9月20日に一関市・花泉町・大東町・千厩町・東山町・室根村・川崎村が合併し、平成23年9月26日に藤沢町が加わり「一関市」となりましたが、本書の統計図表及び各統計表の数字は、特別な表示・注釈のない限り平成23年9月26日の合併後の「一関市」を区域としたものです。
2. 資料は、各種統計調査の結果を主体に、官公庁・民間団体の統計機関が公表したもの、当市の関係部課・民間企業等から提供された資料を収録しました。
3. 資料の出所名・注釈等については統計表左下（脚注）に表示し、数値の単位・調査基準日については原則として表右上に表示しました。
4. 統計表に「年次」とある場合は1月から12月を、「年度」とある場合は4月から翌年3月を対象期間とするものです。
5. 統計表中の符号は次のとおりです。
  - 「－」・・・・・・皆無または該当なし
  - 「…」・・・・・・資料なしまたは不明
  - 「0」・・・・・・当該数値が表示の単位未満の数量であるもの
  - 「X」・・・・・・記載をさし控えたもの
  - 「△」・・・・・・減少数字の単位未満・・・・四捨五入
6. 本書の内容は、一関市ホームページからもご覧になれます。
  - ・一関市ホームページ(<https://www.city.ichinoseki.iwate.jp>)
  - 市政情報 → 統計情報
7. 本書の統計資料についての照会等は、総務部総務課統計係にお願いいたします。  
(Tel 0191-21-2111 内線8226)

# 一関市民憲章

平成18年9月1日制定

わたくしたちは ゆたかな自然と悠久の歴史に育まれた いわいの里に誇りをもち 心あわせて活力ある一関をつくるため この憲章を定めます

- 一 教養を高め 誇れる文化を育てます
- 一 健康で働き 豊かな郷土を築きます
- 一 自然を愛し 美しい環境を守ります
- 一 思いやりと協力で 安全な暮らしをつくります
- 一 地域が結び合い 輝く一関を目指します

# 一関市民歌

平成19年1月29日制定

作詞 北川 康宏  
作曲 高嶋みどり

- 一. 緑ゆたかに 爽やかに  
室根 栗駒 そびえ立つ  
空の青さに いだかれて  
さえずる小鳥 遊ぶ子ら  
自然と共に 生きるまち  
いのち輝く いちのせき
- 二. 巡る季節を 映し出す  
巖美 狛鼻の 清流に  
歌声高く こだまして  
大きな夢を ふくらます  
心の糸を 紡ぐまち  
笑顔輝く いちのせき
- 三. 風と光を 友として  
北上川は 流れゆく  
遙かなときを 偲びつつ  
明日をつくる 若い星  
希望の鐘が 響くまち  
未来輝く いちのせき

# 一関市花木鳥

平成18年8月1日制定



なのはな



ぶな



うぐいす



# 目 次

## 統計図表

1. 土 地…………… I
2. 人 口 ・ 世 帯…………… II
3. 事 業 所…………… IV
4. 工 業…………… V
5. 商 業…………… VI
6. 運 輸…………… VIII
7. 観 光…………… IX
8. 教 育…………… X
9. 労 働 ・ 社 会 保 障…………… XI
10. 財 政…………… XII

## 統計表

1. 土 地 ・ 気 象……………1
2. 人 口 ・ 世 帯……………7
3. 事 業 所……………16
4. 農 業……………20
5. 工 業……………23
6. 商 業……………26
7. 運 輸 ・ 通 信 ・ 観 光……………28
8. ガ ス ・ 水 道……………33
9. 建 設……………35
10. 教 育……………39
11. 労 働……………50
12. 社 会 保 障……………51
13. 保 健 衛 生 ・ 環 境 保 全……………56
14. 司 法……………65
15. 治 安 ・ 災 害……………69
16. 市 民 生 活 ・ 市 民 所 得……………75
17. 財 政……………77
18. 選 挙 ・ 市 政……………79
19. 市 内 主 要 施 設 一 覧 表……………84

## 細目次(統計表)

1. 土地・気象			7. 運輸・通信・観光	
1. 市の位置	.....	1	1. JR駅利用状況(乗車人員)	..... 28
2. 面積	.....	1	2. 車種別自動車台数	..... 29
3. 地目別地積	.....	2	3. 東北自動車道一関インターチェンジ利用状況	... 29
4. 宅地の状況	.....	2	4. 市営駐車場の利用状況	..... 30
5. 気温	.....	3	5. 電話施設数の状況	..... 30
6. 日照時間	.....	3	6. 観光客入込数の推移	..... 31
7. 降水量	.....	4	7. 月別観光客入込数	..... 31
8. 降水日数	.....	5	8. 月別外国人観光客入込数	..... 32
9. 降雪・積雪	.....	6	8. ガス・水道	
10. 気象の極値	.....	6	1. ガス供給量(都市ガス)	..... 33
2. 人口・世帯			2. ガス供給戸数(都市ガス)	..... 33
1. 人口・世帯数の推移	.....	7	3. 水道普及状況	..... 34
2. 行政区別人口・世帯数(外国人登録者を含む)...	.....	8	4. 公共下水道施設の概況	..... 34
3. 人口動態	.....	12	9. 建設	
4. 年齢別人口	.....	13	1. 道路の状況	..... 35
5. 年齢(5歳階級)別人口の推移	.....	14	2. 都市公園の状況	..... 36
6. 産業大分類別15歳以上就業者数	.....	15	3. 都市計画用途地域	..... 36
3. 事業所			4. 防火・準防火地域	..... 36
1. 産業(大分類)別事業所数(民営事業所)	.....	16	5. 公営住宅の状況	..... 37
2. 産業(大分類)別従業者数(民営事業所)	.....	16	10. 教育	
3. 従業者規模別事業所数及び従業者数(民営事業所)	.....	18	1. 幼稚園の概況	..... 39
4. 農業			2. 小学校の概況	..... 40
1. 農家数	.....	20	3. 中学校の概況	..... 41
2. 経営耕地面積規模別経体数	.....	20	4. 中学校卒業後の状況	..... 41
3. 作物の類別作付(栽培)面積	.....	21	5. 高等学校の概況	..... 42
4. 普通作物収穫量	.....	22	6. 高等専門学校の概況	..... 42
5. 工業			7. 短期大学の概況	..... 43
1. 年次別事業所数等	.....	23	8. 特別支援学校の概況	..... 43
2. 産業中分類別事業所数及び従業者数	.....	24	9. 専修学校の概況	..... 43
3. 産業中分類別製造品出荷額の推移	.....	25	10. 市民センターの利用状況	..... 44
6. 商業			11. 図書館の利用状況	..... 46
1. 年次別事業所数等	.....	26	12. 図書館の蔵書冊数	..... 46
2. 産業中分類別事業所数等	.....	26	13. 体育施設の利用状況	..... 48
3. 産業中分類別事業所数の推移	.....	27		

11. 労働		15. 治安・災害	
1. 一般職業紹介状況	50	1. 刑法犯発生検挙状況	69
2. 雇用保険求職者給付状況	50	2. 交通事故発生件数及び死傷者数	69
12. 社会保障		3. 少年犯罪の状況(検挙人員)	70
1. 抛出国民年金加入の状況	51	4. 年齢別少年ぐ犯不良行為者数	70
2. 抛出年金受給権者の状況(新法)	51	5. 消防の概況	71
3. 抛出年金受給権者の状況(旧法)	51	6. 火災の状況	72
4. 国民健康保険の加入・給付状況	52	7. 救急活動の状況	72
5. 高齢者の医療費の状況	52	8. 火災の原因別発生件数	74
6. 要援護高齢者の状況	53	9. 覚知別火災状況	74
7. 老人福祉センターの利用状況	53	16. 市民生活・市民所得	
8. 老人ホームの措置状況	54	1. 市内の主な金融機関数	75
9. 身体障害者手帳所持者数	54	2. 酒類消費量	75
10. 生活保護の状況	54	3. 産業別市内総生産	76
11. 生活保護扶助別保護費支給額	54	4. 市内所得の分配	76
12. 保育所の概況	55	17. 財政	
13. 保健衛生・環境保全		1. 決算の概況	77
1. 医療施設の状況	56	2. 一般会計決算の状況	78
2. 主な医療従事者数	56	18. 選挙・市政	
3. 国保病院・診療所利用状況(患者延数)	57	1. 選挙人名簿登録者数内訳(投票区別)	79
4. 主要死因別死亡者数及び死亡割合	57	2. 選挙の状況	80
5. 部位別悪性新生物による死亡者数	57	3. 市職員数	81
6. 出生数	58	4. 市の行政機構	82
7. 定期予防接種実施状況	60	19. 市内主要施設一覧表	84
8. 結核予防の状況	60		
9. 各種検(健)診受診状況	62		
10. 乳幼児健康診査の状況	63		
11. ごみの収集・処理状況	64		
12. し尿処理の状況	64		
13. 公害発生種類別苦情処理件数	65		
14. 司法			
1. 刑事事件	66		
2. 民事事件	66		
3. 家事審判事件	67		
4. 家事調停事件	67		

# 統計図表

# 1. 土地

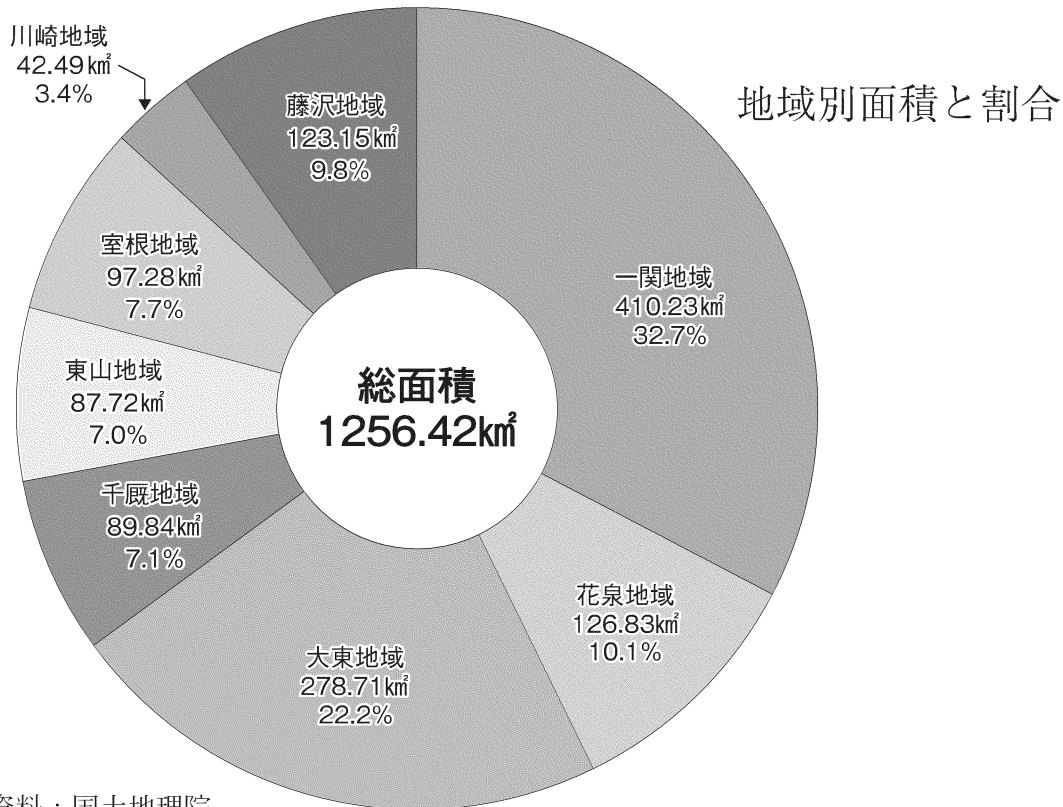

資料：国土地理院

※総面積「令和4年全国都道府県市区町村別面積調」

※各地域面積「平成17年全国都道府県市区町村別面積調」

## 地目別面積と割合

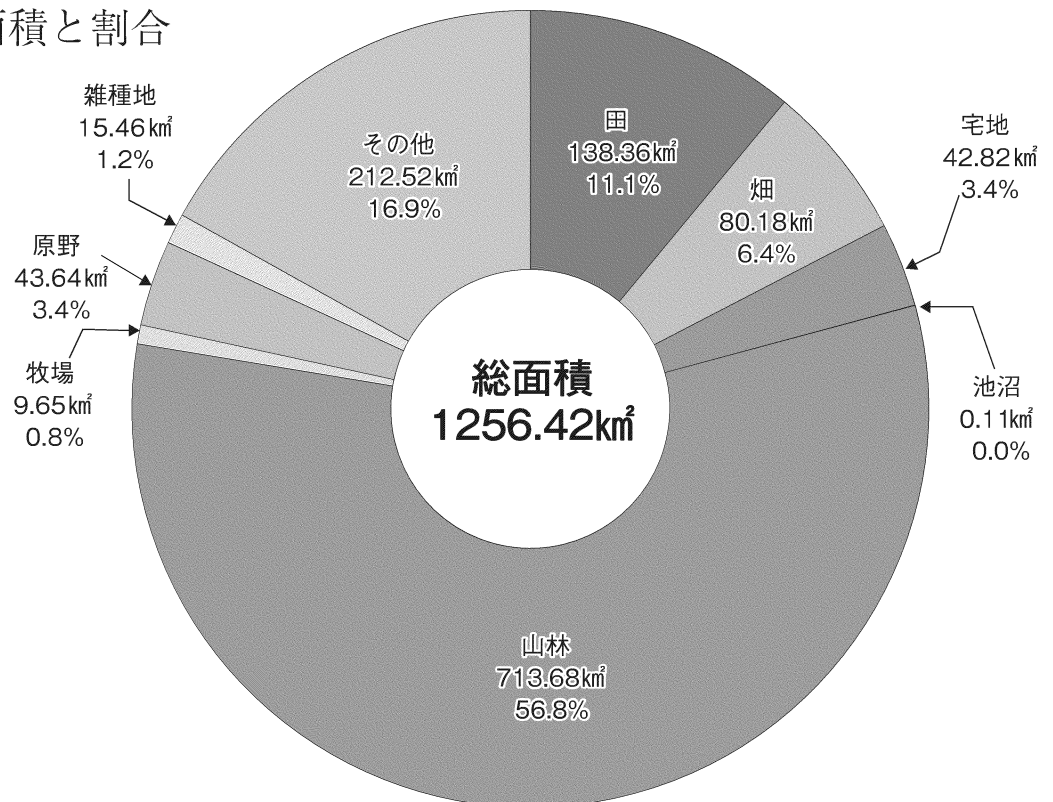

資料：「固定資産概要調書」（令和4年1月1日現在）

## 2. 人口・世帯

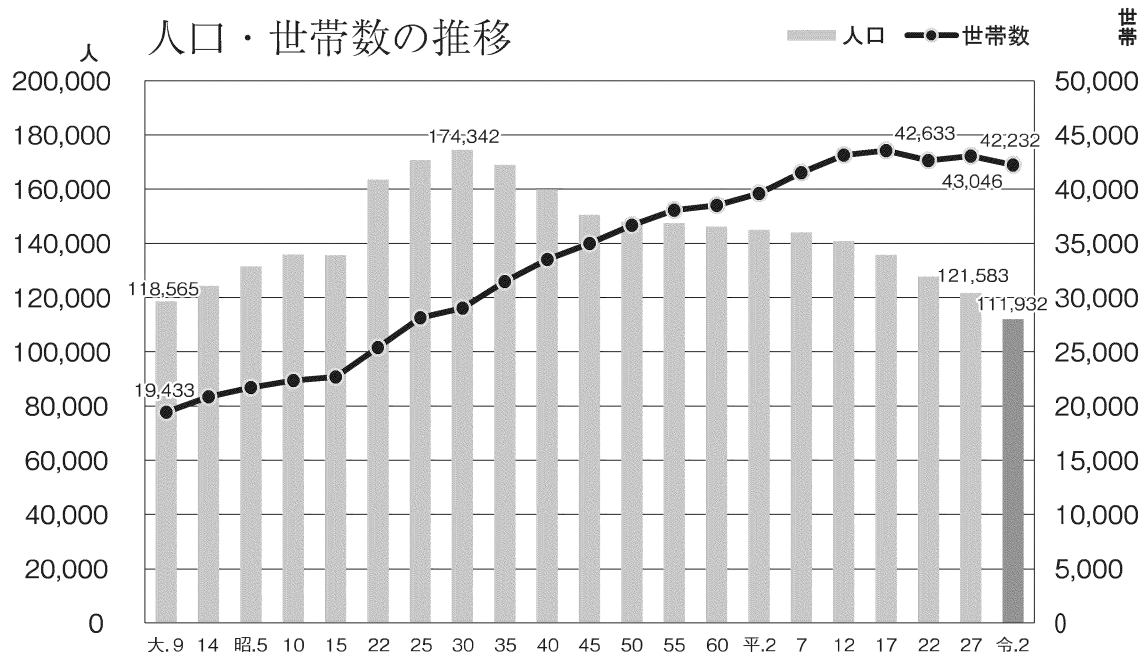

資料：国勢調査

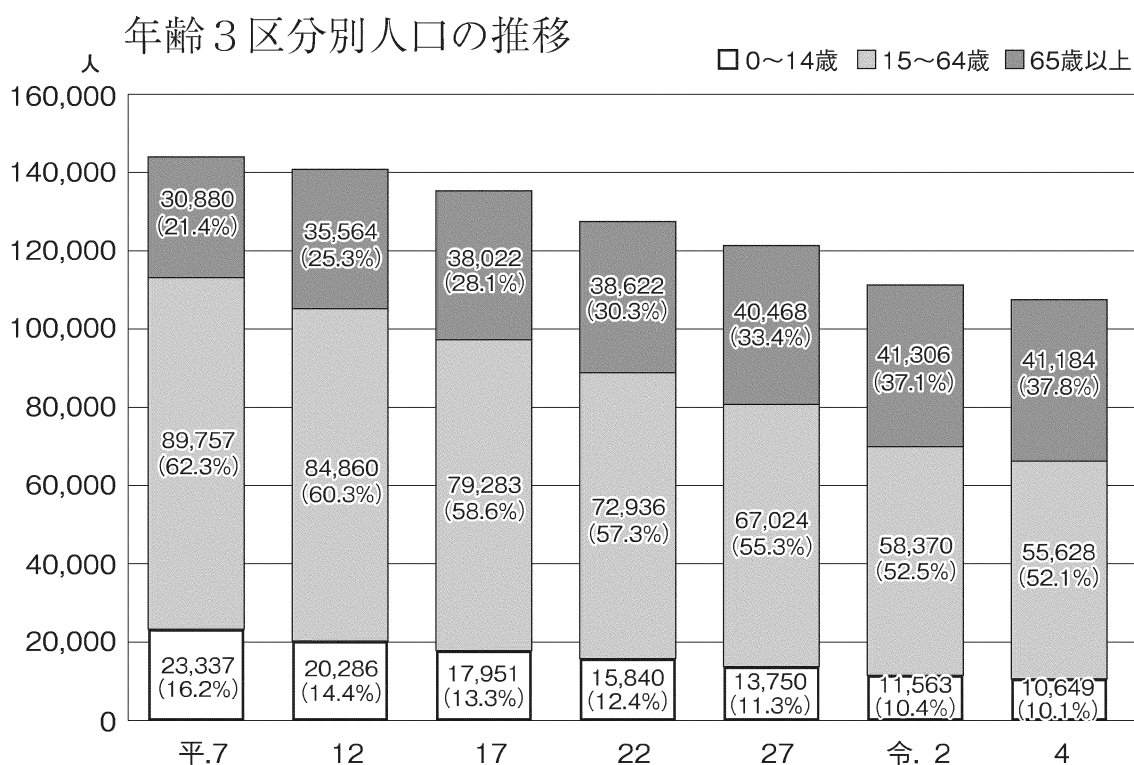

資料：国勢調査、岩手県人口移動報告年報

# 人口ピラミッド

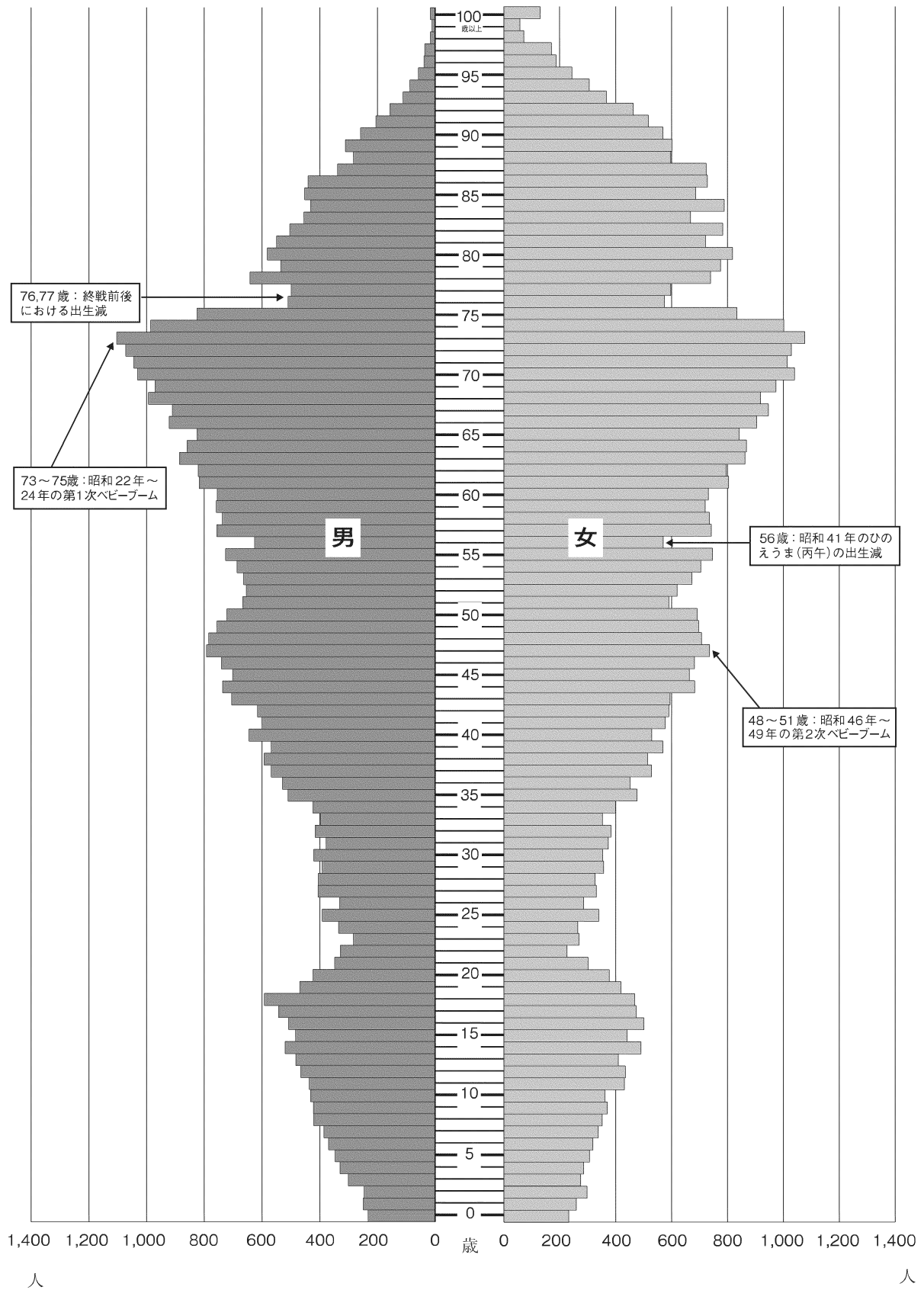

資料：岩手県人口移動報告年報（令和4年10月1日現在）

### 3. 事業所

産業大分類別  
事業所数の割合

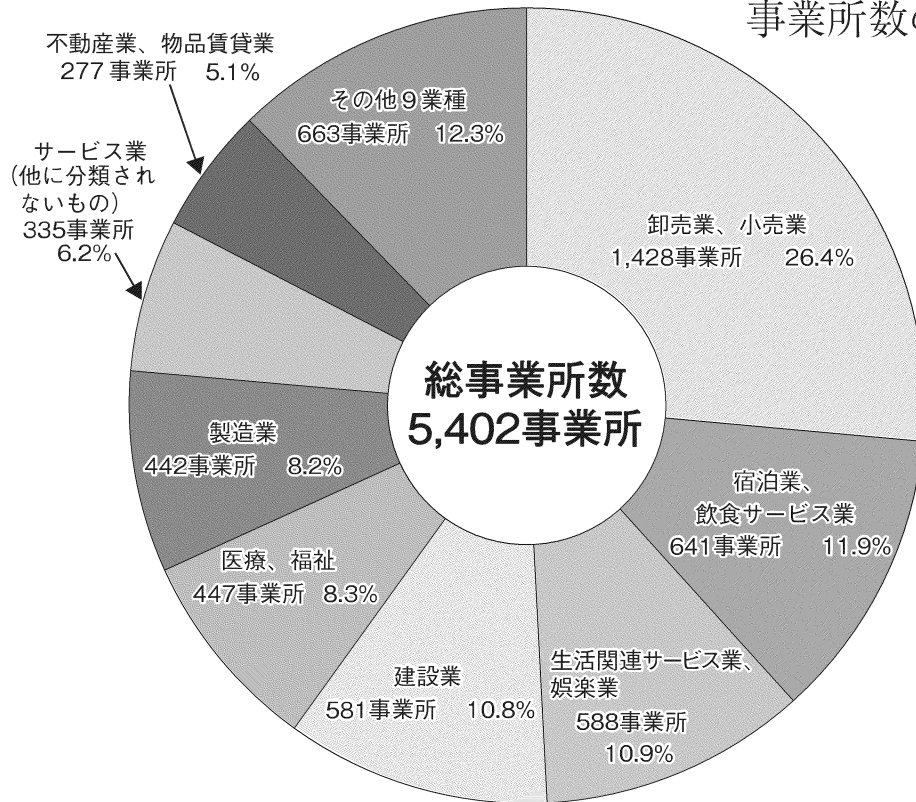

産業大分類別  
従業者数の割合

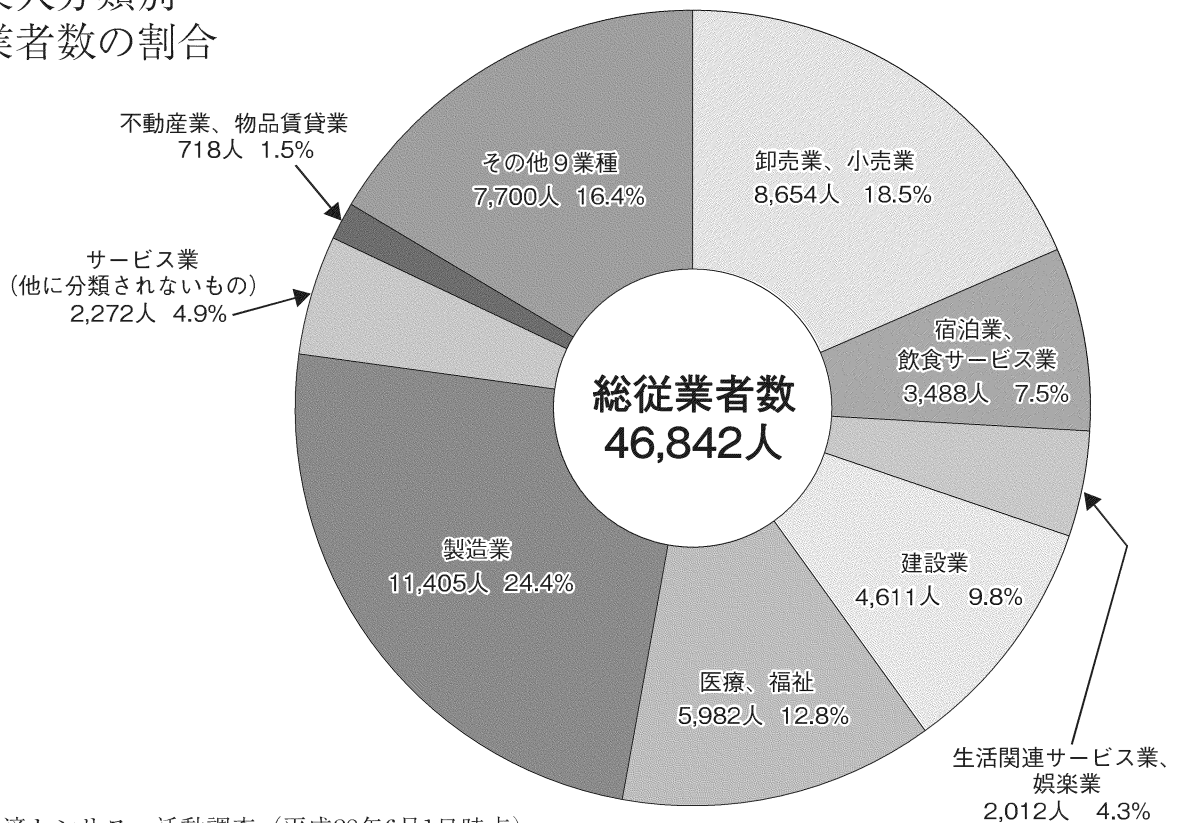

資料：経済センサス-活動調査（平成28年6月1日時点）



## 4. 工 業

産業中分類別製造業  
事業所数の割合

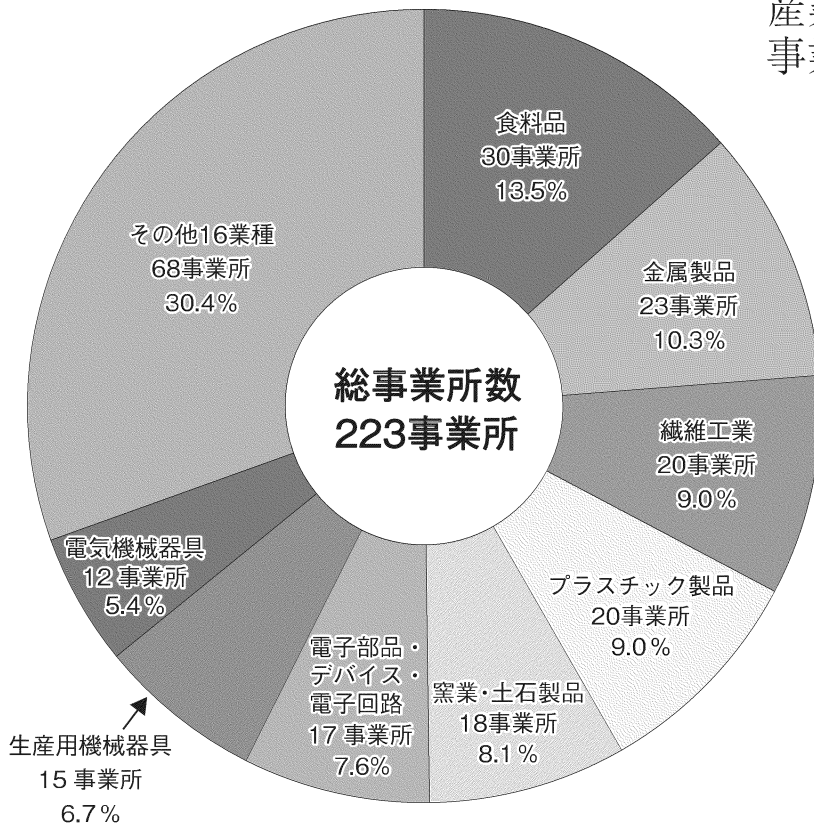

産業中分類別製造業  
従業者数の割合

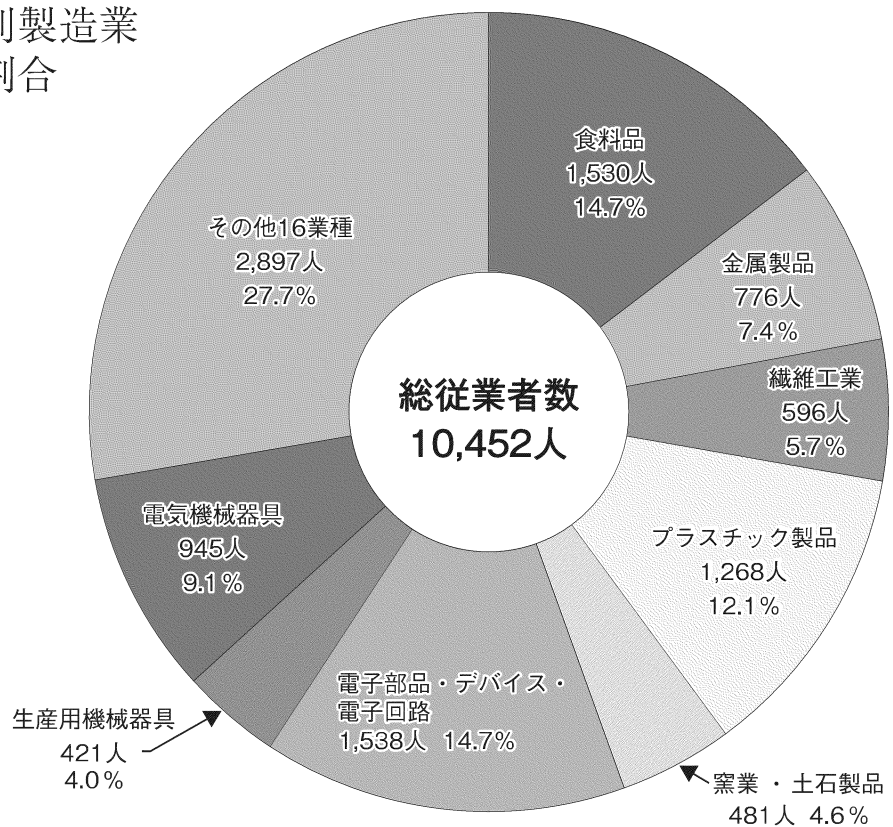

資料：経済センサス-活動調査（令和3年6月1日時点）  
※従業員4人以上の事業所

# 5. 商 業

## 商業の推移（総数）

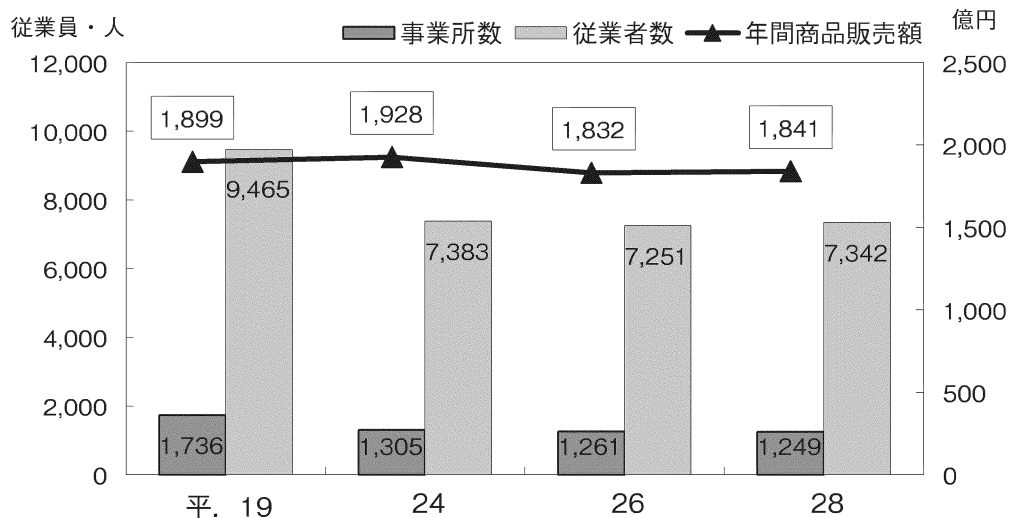

## 卸売業の推移

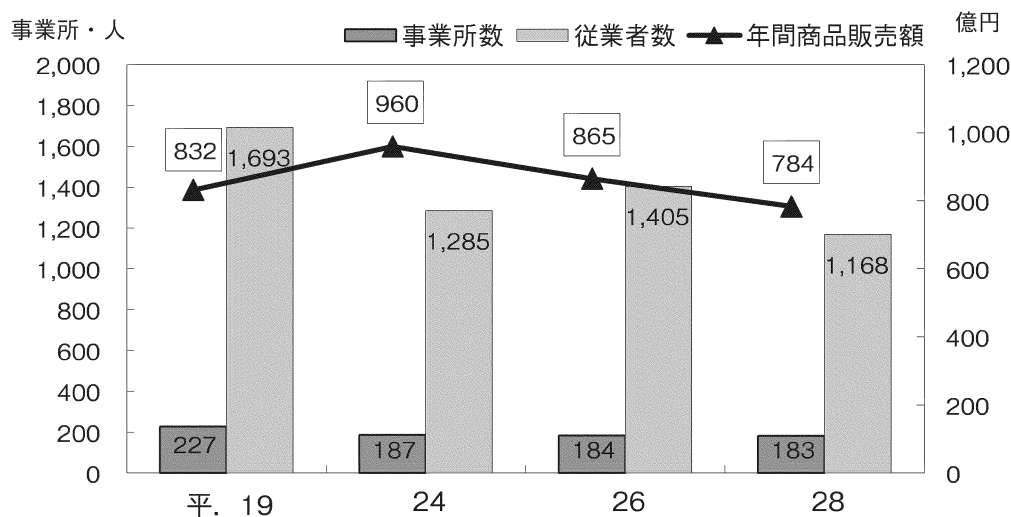

## 小売業の推移

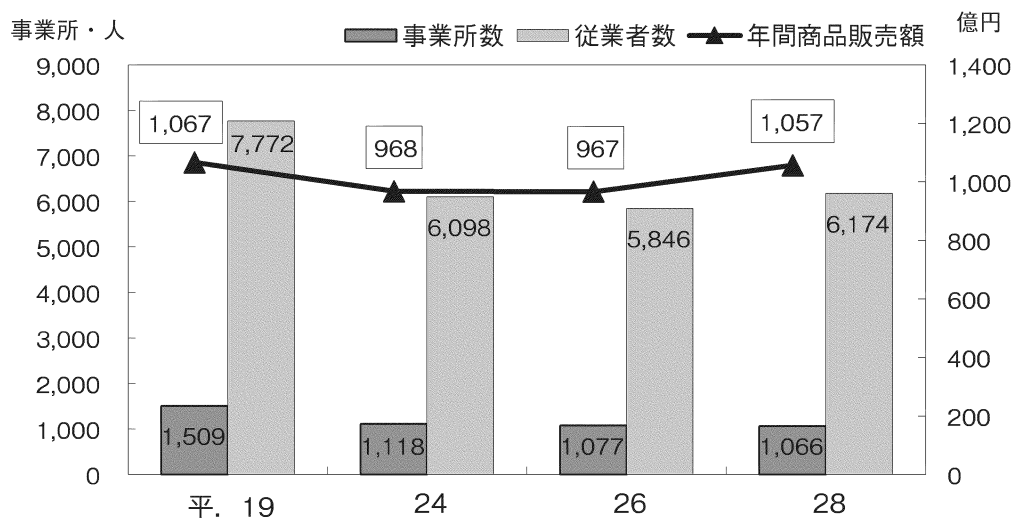

資料：商業統計調査（平成24年と平成28年は経済センサスー活動調査）

## 産業中分類別卸売業と小売業事業所数の割合

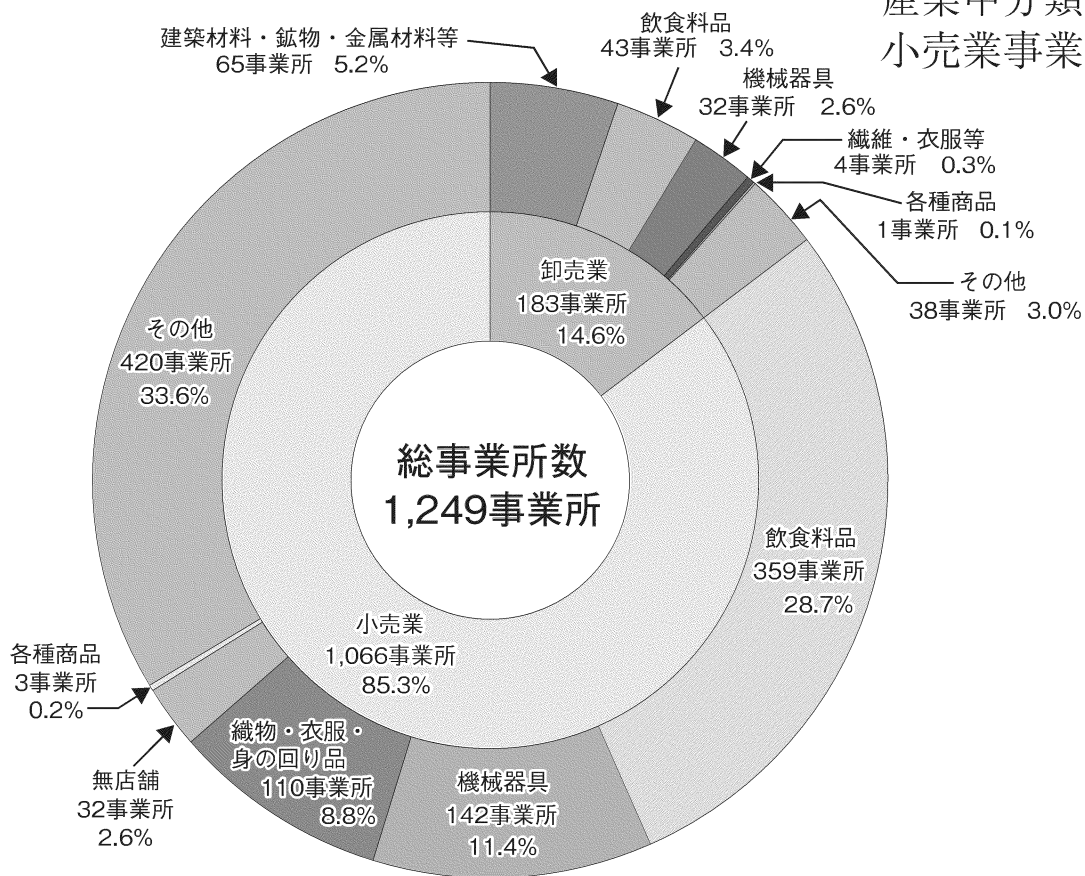

## 産業中分類別卸売業と小売業従業者数の割合

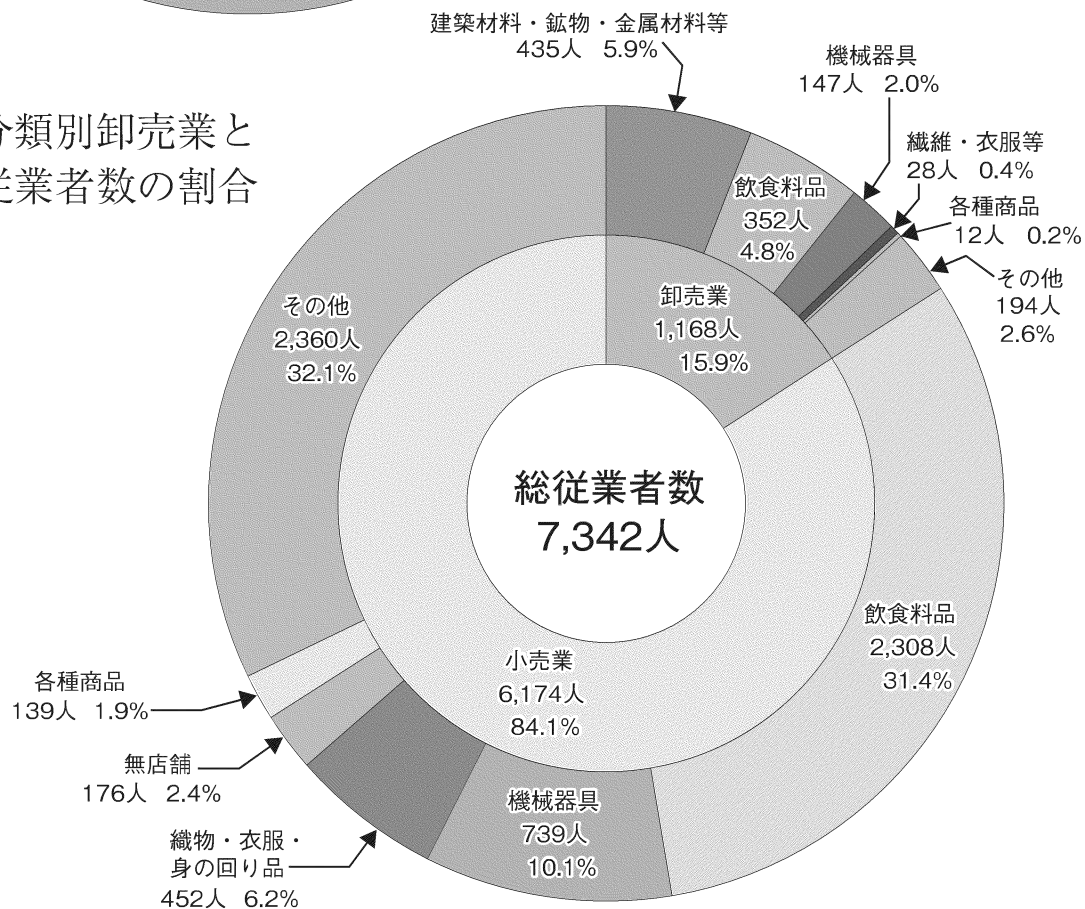

資料：経済センサス－活動調査（平成28年6月1日現在）

## 6. 運 輸

### J R 駅年間利用状況の推移

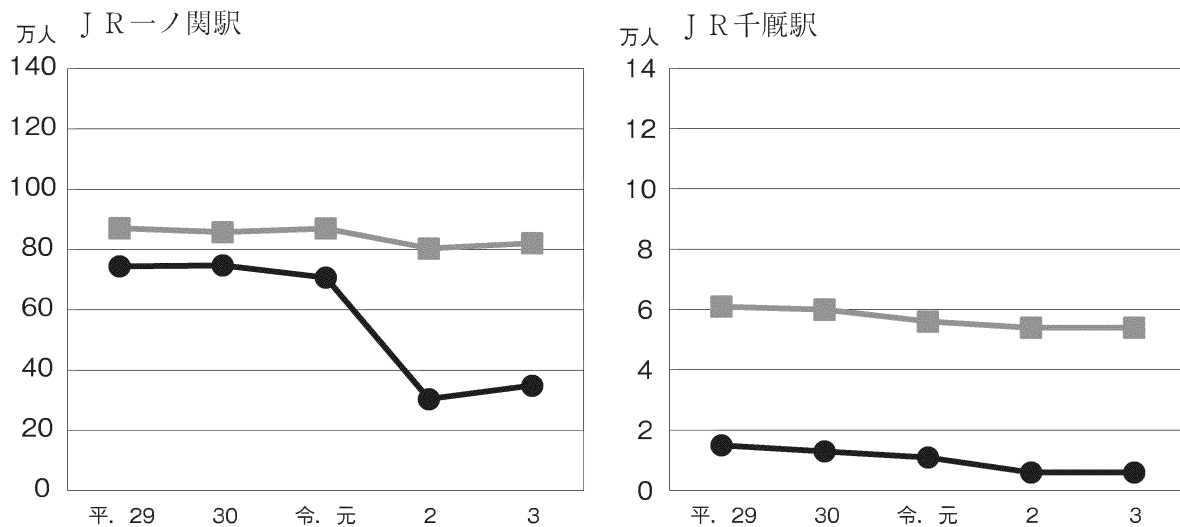

資料：東日本高速道路株式会社

### 東北自動車道一関インターチェンジ利用状況

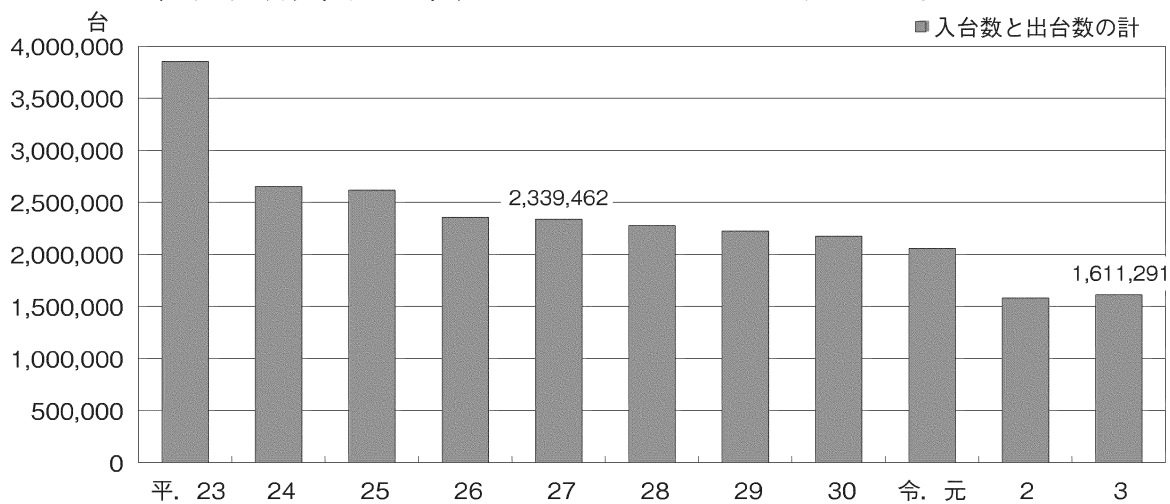

資料：東日本高速道路株式会社

## 7. 観 光

### 観光客入込数の推移

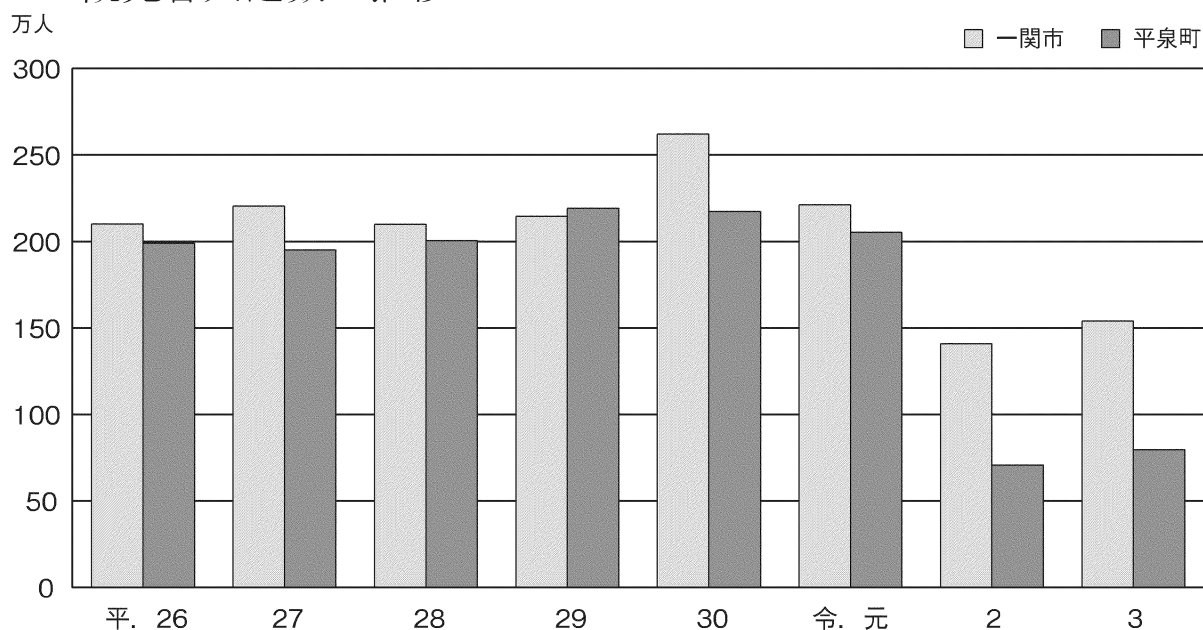

### 外国人観光客入込数の推移

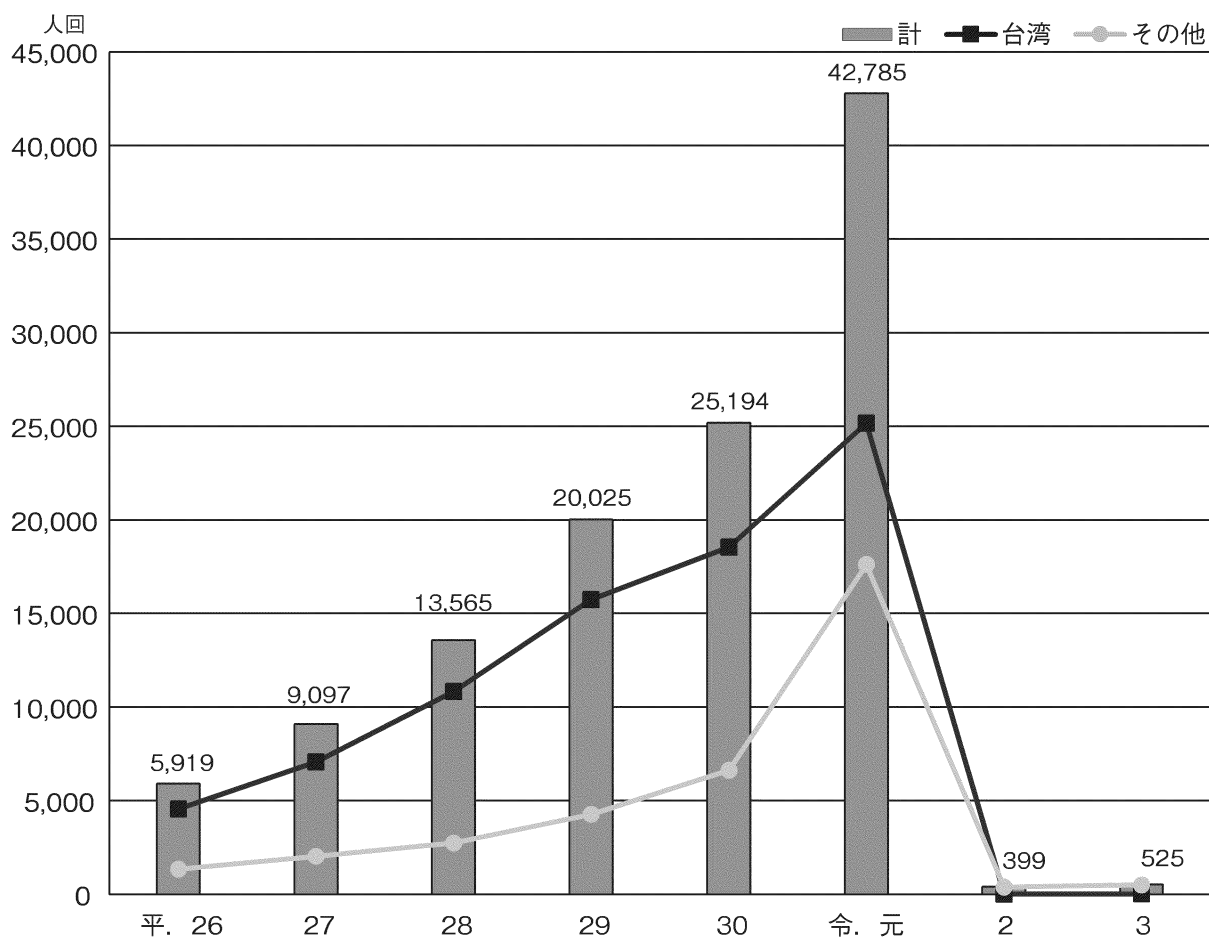

資料：観光物産課

# 8. 教 育

## 幼稚園・学校数の推移

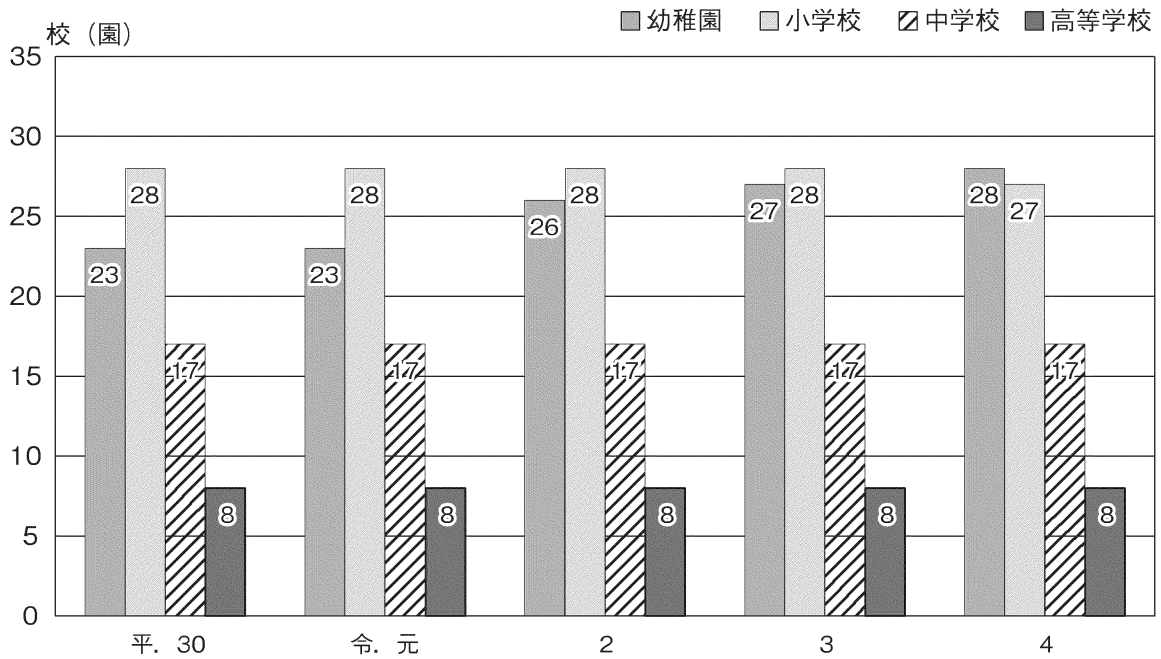

## 園児・児童・生徒数の推移

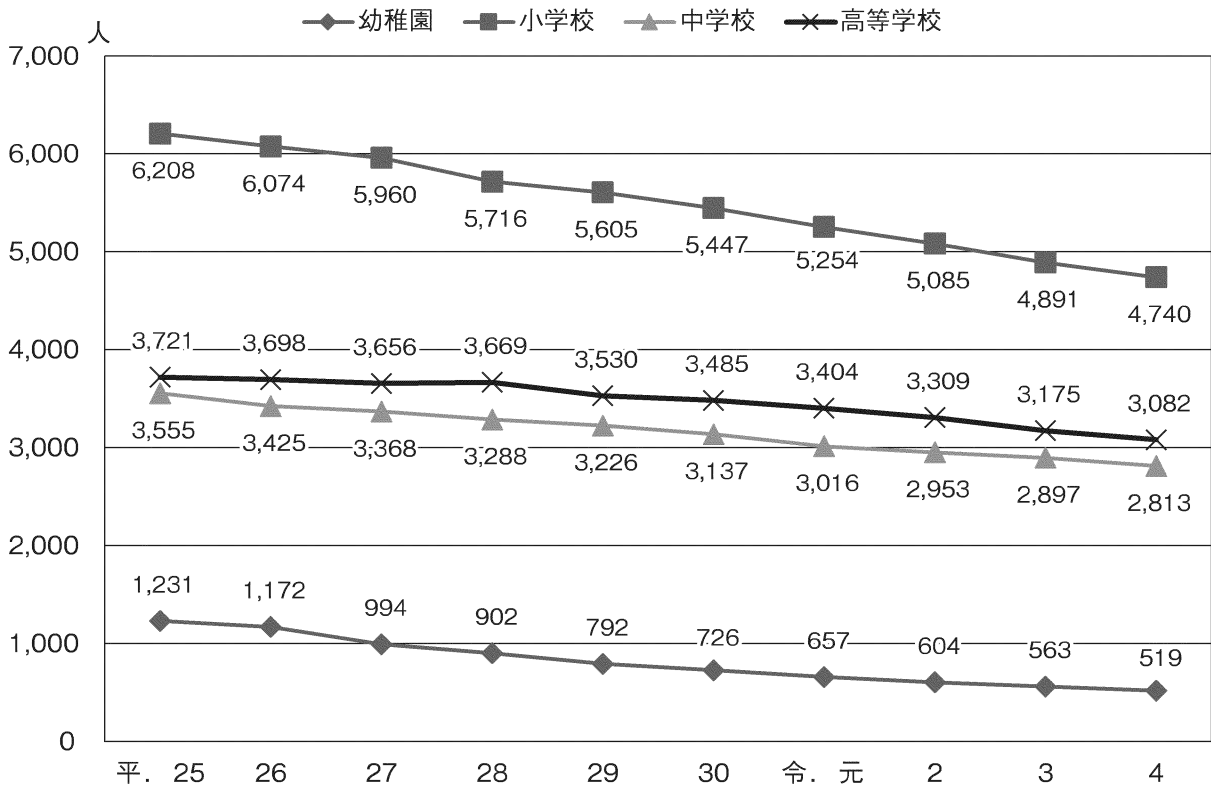

資料：いちのせきの教育 ※幼稚園にはこども園の1号認定（旧幼稚園）を含む

## 9. 労働・社会保障

### 求職者数・求人数・就職者数の推移

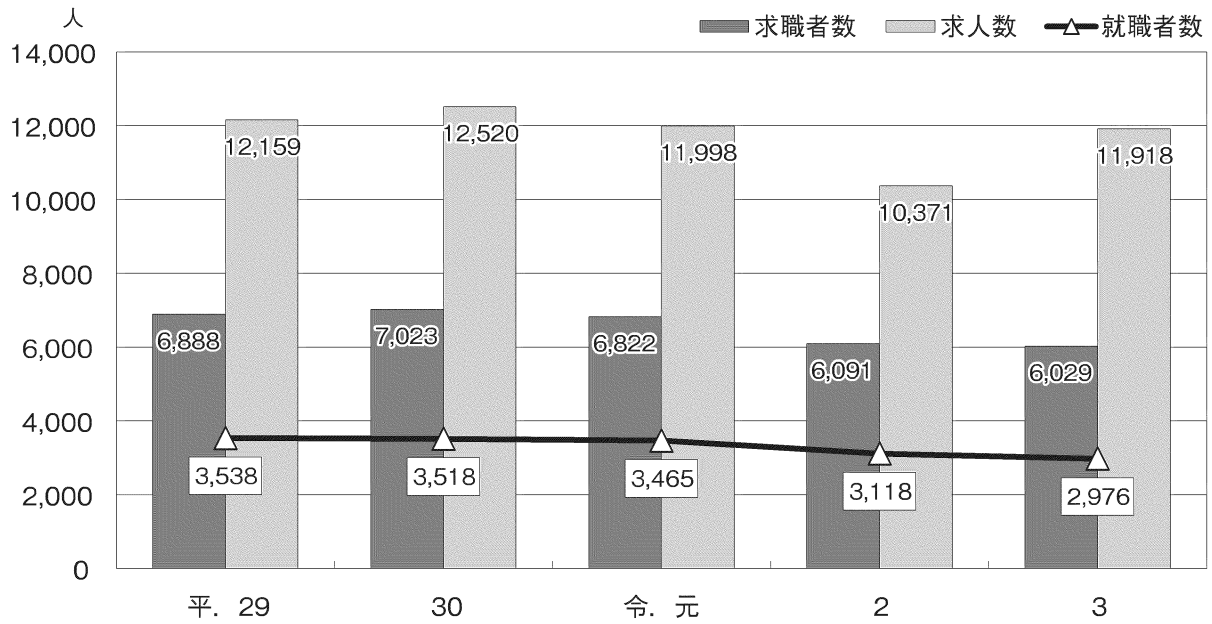

資料：一関公共職業安定所

### 国民健康保険年度間平均加入状況の推移

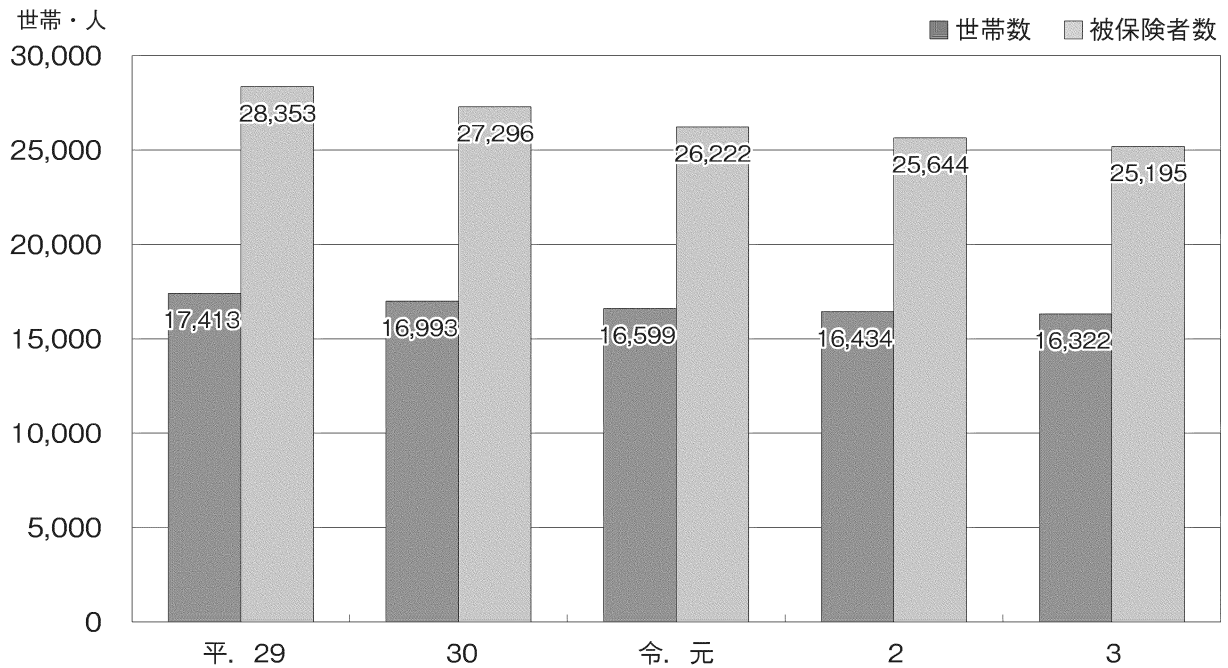

資料：国保年金課



# 10. 財

## 政

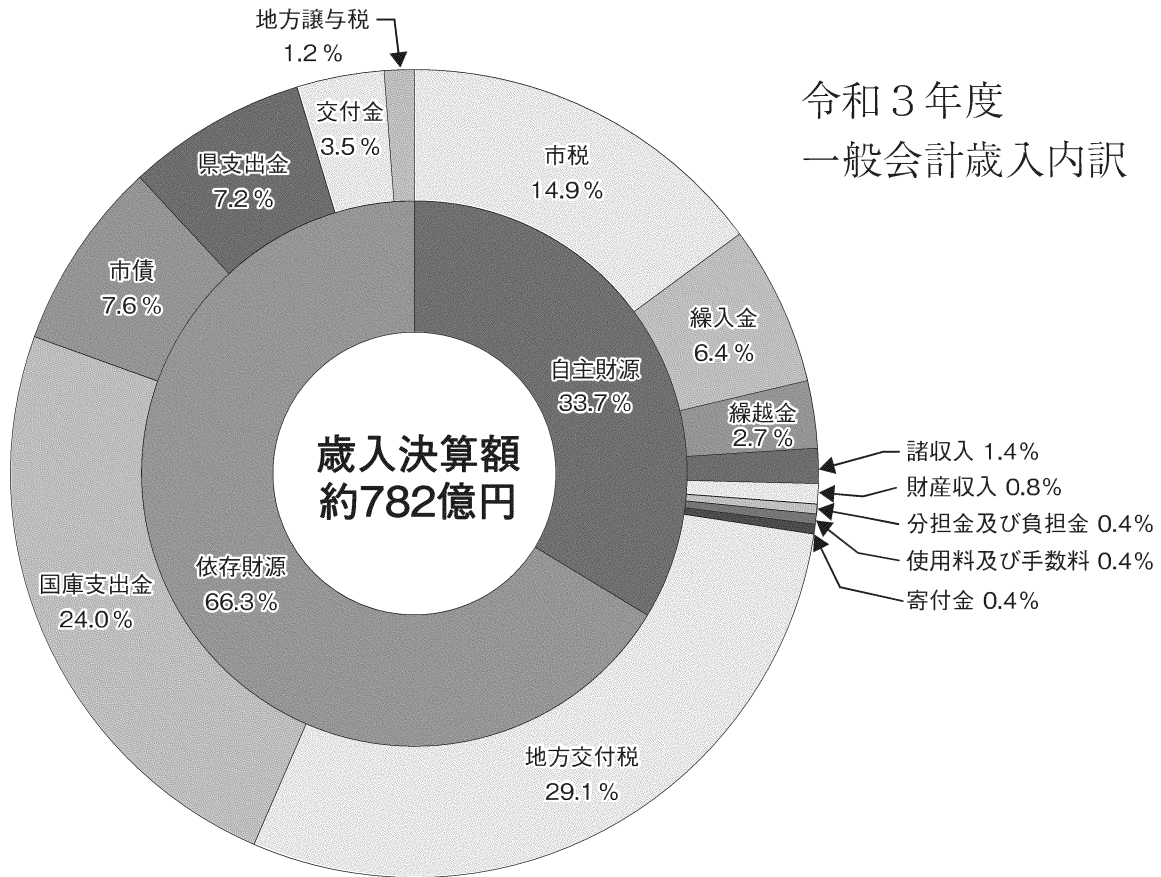

令和3年度  
一般会計歳出内訳

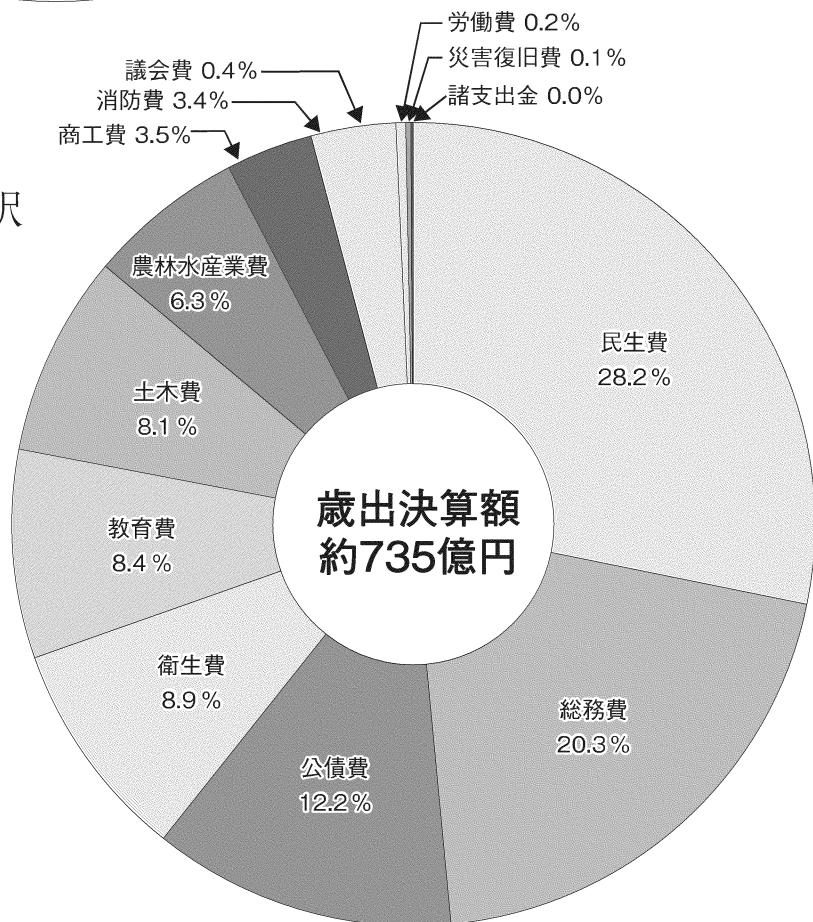

資料：令和3年度主要な施策の成果に関する説明書





# 統計表



# 1. 土地・気象

## 1. 市の位置

区分	一関市の位置				市役所所在地
	東端	西端	南端	北端	一関市竹山町7番2号
経度	141° 29' 38"	140° 45' 50"	141° 13' 53"	141° 23' 05"	141° 07' 36"
緯度	38° 57' 18"	38° 59' 19"	38° 44' 52"	39° 09' 43"	38° 56' 05"

資料：国土地理院

## 2. 面積

(単位：km<sup>2</sup>) 令和4年7月1日現在

総面積	一関地域	花泉地域	大東地域	千厩地域	東山地域	室根地域	川崎地域	藤沢地域
1,256.42	410.23	126.83	278.71	89.84	87.72	97.28	42.49	123.15

資料：国土地理院

※総面積は「令和4年全国都道府県市区町村別面積調」、各地域面積は「平成17年全国都道府県市区町村別面積調」

### ※(参考資料) 地域別面積

(単位：km<sup>2</sup>)

一関地域	407.52	
旧一関町	5.25	昭和23年4月合併、一関市となる
旧山目町	16.01	
旧中里村	13.32	
旧真滝村	50.73	
旧蔽美村	186.97	昭和30年1月、一関市と合併
旧萩荘村	84.79	
旧舞川村	30.60	
旧弥栄村	19.85	

資料：昭和63年全国都道府県市区町村別面積調(公表前の面積)

花泉地域	127.02	
旧永井村	23.64	昭和30年1月合併、花泉町となる
旧涌津村	12.85	
旧油島村	17.44	
旧花泉村	18.85	
旧老松村	15.44	
旧日形村	12.55	
旧金沢村	26.25	昭和31年9月、花泉町と合併

資料：昭和25年国勢調査報告書

大東地域	278.00	
旧大原町	79.08	昭和30年4月合併、大東町となる
旧摺沢町	25.48	
旧興田村	108.43	
旧猿沢村	39.50	
旧渋民村	25.51	

資料：昭和30年岩手県統計年鑑

千厩地域	89.84	
旧千厩町	15.81	昭和31年9月合併、千厩町となる
旧小梨村	29.01	
旧奥玉村	29.61	
旧磐清水村	15.41	

資料：昭和63年全国都道府県市区町村別面積調(公表前の面積)

東山地域	87.36	
旧長坂村	27.67	昭和30年2月合併、東山村となる
旧田河津村	39.48	
旧松川村	20.21	

資料：昭和63年全国都道府県市区町村別面積調(公表前の面積)

室根地域	98.50	
旧折壁村	42.57	昭和30年4月合併、室根村となる
旧矢越村	23.12	
旧大津保村の一部	32.81	

資料：昭和32年岩手県町村合併誌

川崎地域	42.48	
旧薄衣村	23.59	昭和31年9月合併、川崎村となる
旧門崎村	18.89	

資料：昭和63年全国都道府県市区町村別面積調(公表前の面積)

藤沢地域	122.85	
旧藤沢町	24.91	昭和30年4月合併、藤沢町となる
旧黄海村	43.43	
旧八沢村	20.00	
旧大津保村の一部	34.51	

資料：昭和31年岩手県統計年鑑

### 3. 地目別地積

(単位：k m<sup>2</sup>) 各年1月1日現在

年次	地積	田	畑	宅地	鉱泉地	池沼	山林	牧場	原野	雑種地	その他	
平. 30	総地積	1,256.42	140.07	81.73	42.23	0.00	0.10	713.92	9.51	43.39	14.74	210.73
	評価総地積	849.58	138.58	79.77	39.12	0.00	0.05	536.09	4.99	37.71	12.49	—
31	総地積	1,256.42	139.45	81.29	42.38	0.00	0.11	713.53	9.51	43.52	14.93	211.71
	評価総地積	848.80	137.96	79.34	39.26	0.00	0.05	536.59	4.99	37.86	12.67	—
令. 2	総地積	1,256.42	139.11	80.99	42.56	0.00	0.11	714.06	9.65	43.25	15.14	211.56
	評価総地積	848.71	137.63	79.04	39.43	0.00	0.05	536.77	5.14	37.88	12.78	—
3	総地積	1,256.42	138.79	80.60	42.69	0.00	0.11	713.88	9.65	43.28	15.38	212.04
	評価総地積	848.35	137.30	78.67	39.60	0.00	0.05	536.68	5.13	37.91	13.01	—
4	総地積	1,256.42	138.36	80.18	42.82	0.00	0.11	713.68	9.65	43.64	15.46	212.52
	評価総地積	847.82	136.82	78.27	39.70	0.00	0.05	536.52	5.15	38.22	13.09	—

資料：固定資産概要調書

### 4. 宅地の状況

各年1月1日現在

年次	地積		決定価格		単位当たり価格 (円/㎡)				最高価格の所在地
	(㎡)		(千円)		平均 (円)		最高 (円)		
	個人	法人	個人	法人	個人	法人	個人	法人	
平. 30	32,018,487	6,022,500	187,310,660	38,662,998	5,850	6,420	50,739	50,739	山目字大槻
31	32,068,640	6,087,853	185,602,897	39,068,964	5,788	6,418	49,903	49,903	山目字大槻
令. 2	32,100,013	6,185,422	182,839,642	38,749,123	5,696	6,265	44,772	44,772	山目字大槻
3	32,172,683	6,254,889	180,407,322	38,568,234	5,607	6,166	44,229	44,229	山目字大槻
4	32,188,964	6,327,311	179,015,837	38,740,667	5,561	6,123	43,708	43,708	山目字大槻
(地区別)									
商業地区	744,026	267,115	16,693,523	7,058,372	22,437	26,424	43,708	43,708	山目字大槻
住宅地区	10,914,880	1,588,450	131,954,922	18,438,931	12,089	11,608	37,105	37,105	山目字中野
工業地区	5,455	1,309,631	44,032	8,332,395	8,072	6,362	15,552	14,012	字西沢
村落地区	20,498,552	3,093,296	30,303,838	4,849,269	1,478	1,568	7,858	6,850	花泉町金沢 字北金里
その他	26,051	68,819	19,522	61,700	749	897	1,384	1,384	萩荘字越河

資料：固定資産概要調書（非課税を除く）

※法定免税点以上のもの

5. 気 温

(単位:℃)

観測地	年次	区分	年間	1月	2月	3月	4月	5月	6月	7月	8月	9月	10月	11月	12月
一関	平. 30	平均	12.1	-0.7	-0.9	5.7	11.0	16.1	19.9	25.2	24.2	19.8	14.7	8.0	2.0
		最高	35.8	10.6	8.3	23.9	29.2	31.9	34.4	35.8	35.4	31.5	28.9	19.0	14.1
		最低	-11.0	-11.0	-8.1	-5.1	0.0	5.4	10.9	15.1	13.1	11.6	4.3	-1.4	-10.1
	令. 元	平均	12.2	0.2	1.2	5.0	9.1	16.9	18.9	22.6	25.7	21.2	15.2	7.4	2.7
		最高	36.9	9.4	13.3	19.5	22.8	33.8	30.6	36.6	36.9	33.8	29.1	19.3	12.5
		最低	-7.1	-7.1	-6.1	-4.3	-2.9	4.0	9.1	15.1	17.2	10.4	3.7	-4.3	-4.8
	2	平均	12.4	1.9	2.5	6.1	8.9	16.2	21.2	21.5	25.8	21.8	13.7)	8.1)	1.1
		最高	37.8	10.1	12.4	18.9	20.5	30.3	34.3	30.2	37.8	35.3	24.7)	20.3)	11.0
		最低	-7.6	-4.7	-5.9	-3.1	-0.7	4.1	11.8	15.7	18.4	11.2	2.0)	-2.3)	-7.6
	3	平均	12.3	-1.6	1.3	6.8)	10.4	16.3	20.9	24.3	24.4	20.1	14.2	8.7)	2.1
		最高	37.0	8.0	17.2	23.5)	23.0	26.8	31.0	37.0	36.8	30.9	28.7	19.7)	15.3
		最低	-13.4	-13.4	-9.1	-4.8)	-1.7	5.7	13.1	17.1	16.1	11.5	3.0	-2.4)	-7.3
4	平均	12.1	-1.1	0.2	4.8	11.2	16.1	19.7	25.0	24.1	21.3	13.5	9.0	1.6	
	最高	36.2	7.0	10.6	20.7	29.1	28.3	35.3	36.2	34.7	30.4	27.2	21.5	10.3	
	最低	-11.9	-11.9	-6.9	-5.0	-1.8	2.2	8.5	18.9	13.7	9.8	1.0	-2.0	-6.0	

観測地	年次	区分	年間	1月	2月	3月	4月	5月	6月	7月	8月	9月	10月	11月	12月
千厩	平. 30	平均	11.0	-1.5	-2.0	5.0	10.0	14.8	18.7	23.9	23.1	18.8	13.6	6.9	1.1
		最高	34.5	8.9	7.9	22.3	27.2	30.1	34.0	34.0	34.5	29.7	27.3	19.2	17.4
		最低	-11.9	-11.9	-10.8	-7.1	-1.6	3.9	9.4	13.7	11.1	10.2	2.0	-3.3	-11.9
	令. 元	平均	11.1	-0.8	0.3	4.0	8.1	15.5	17.8	21.6	24.6	19.9	14.3	6.4	1.7
		最高	36.4	7.6	13.4	19.2	23.1	33.0	30.0	35.0	36.4	32.7	27.9	18.6	16.0
		最低	-8.9	-8.9	-8.3	-6.1	-3.6	1.6	7.1	13.1	15.8	8.4	1.5	-6.2	-6.9
	2	平均	11.4	0.9	1.6	5.1	7.7	15.1	19.9	20.8	24.9	20.9)	12.7	7.1	0.1
		最高	36.1	8.9	11.3	18.8	19.6	30.4	33.5	30.4	36.1	35.4)	24.0	20.8	11.5
		最低	-8.8	-7.3	-7.8	-5.0	-2.4	1.2	10.1	15.1	16.3	9.3)	0.3	-4.6	-8.8
	3	平均	11.3	-2.3	0.6	6.0	9.2	15.1	19.6	23.2	23.4	18.9	13.2	7.5	1.3
		最高	36.0	9.2	16.2	22.1	21.5	25.3	29.8	36.0	35.9	30.3	27.5	18.9	15.4
		最低	-16.9	-16.9	-10.0	-7.4	-3.6	3.1	11.2	16.3	15.9	9.4	0.1	-4.3	-7.8
4	平均	11.1	-1.7	-0.7	3.8	10.2	14.7	18.6	23.9	23.1	20.2	12.1	8.0	0.6	
	最高	34.2	6.6	9.3	19.3	28.4	27.7	32.8	34.2	33.8	29.7	27.3	201.0	11.4	
	最低	-11.8	-11.8	-8.6	-7.2	-4.0	0.0	6.1	18.1	12.6	7.0	-1.5	-4.2	-8.3	

資料: 気象庁  
※)は準正常値

6. 日照時間

(単位: h)

観測地	年次	年 間	1月	2月	3月	4月	5月	6月	7月	8月	9月	10月	11月	12月
一関	平. 30	1,766.0	121.9	148.4	203.5	164.0	164.5	158.8	121.2	154.9	100.4	155.9	143.3	129.2
	令. 元	1,816.7	124.7	122.4	164.0	206.7	267.4	144.5	102.3	144.3	154.7	124.6	127.6	133.5
	2	1,540.2	109.0	113.8	149.4	175.9	175.2	180.0	38.0	150.5	102.9)	111.8)	152.6)	81.1
	3	1,497.8]	105.1	146.8	185.6)	216.3	167.2	172.5	132.7	109.6	142.1	114.0	158.0	99.8]
	4	1,744.7	125.6	124.5	174.6	232.5	221.1	136.4	136.9	84.9	99.3	141.0	165.7	102.2

観測地	年次	年 間	1月	2月	3月	4月	5月	6月	7月	8月	9月	10月	11月	12月
千厩	平. 30	1,828.0	137.5	171.3	202.6	165.6	163.0	164.5	130.1	159.1	100.1	151.5	155.9	126.8
	令. 元	1,869.2	141.6	123.9	174.9	202.4	273.6	142.1	98.1	154.5	160.3	129.4	136.0	132.4
	2	1,584.3	114.5	119.9	154.6	168.7	170.1	183.5	42.0	173.3	97.9)	118.5	154.1)	87.2
	3	1,608.5]	117.3	156.8	193.5)	221.6	185.2	175.3	138.9	122.4	153.9	129.6	173.1	115.0]
	4	1,847.4	135.9	141.2	179.4	234.3	221.3	144.2	149.3	90.6	111.3	143.7	175.5	120.7

資料: 気象庁  
※)は準正常値

7. 降水量

(単位：mm)

観測地	年次	区分	年間	1月	2月	3月	4月	5月	6月	7月	8月	9月	10月	11月	12月
一関	平. 30	計	1,182.5	54.5	34.0	144.5	72.0	153.5	42.0	46.5	304.0	186.5	55.5	41.5	48.0
		最大日量	99.0	20.0	9.0	41.0	17.0	50.5	14.0	17.5	99.0	38.5	23.5	34.0	10.5
	令. 元	計	1,134.5	19.0	28.0	52.5	110.5	131.0	214.0	74.5	96.0	32.5	324.0	22.5	30.0
		最大日量	92.0	6.0	11.0	21.5	28.0	55.5	45.5	19.5	31.0	12.5	92.0	9.5	8.5
	2	計	1,306.0	58.5	32.5	84.0	105.0	101.5	58.5	411.5	97.0	211.5	46.5	20.5)	79.0
		最大日量	87.0	22.5	8.0	55.0	38.0	58.0	19.5	87.0	49.5	64.5	22.0	5.5)	15.5
	3	計	1,200.5	27.5	80.5	66.5)	150.5	72.0	104.0	155.5	133.0	145.0	102.0	86.5)	77.5
		最大日量	105.0	5.0	55.0	19.0)	59.5	17.0	74.5	30.5	37.5	105.0	35.0	53.5)	28.5
	4	計	1,150.0	39.0	33.5	98.5	97.5	103.0	128.0	193.0	231.5)	77.0	63.5	43.5	42.0
		最大日量	52.5	14.5	10.0	37.0	32.0	52.0	19.5	52.5	38.5)	32.5	31.0	15.0	10.5

観測地	年次	区分	年間	1月	2月	3月	4月	5月	6月	7月	8月	9月	10月	11月	12月
祭時	平. 30	計	2,201.0	182.0	104.0	216.5	88.0	177.0	109.0	116.5	379.0	286.5	201.5	126.5	214.5
		最大日量	79.0	30.5	13.0	59.0	17.0	65.0	24.0	36.5	79.0	62.5	76.0	74.0	21.0
	令. 元	計	2,001.0	162.5	105.0	114.5	176.5	132.0	297.0	93.0	165.0	68.0	382.5	156.5	148.5
		最大日量	91.5	30.5	28.0	41.5	44.0	65.0	89.5	24.0	44.5	26.5	91.5	22.0	21.0
	2	計	2117.5]	170.0	116.0	150.0	222.0	115.5	73.0	420.0	151.5	192.0]	102.0	155.0	250.5
		最大日量	72.5]	53.0	19.0	63.0	65.0	54.5	34.0	72.5	60.0	53.5]	33.0	26.5	39.5
	3	計	2,320.5	141.0	244.0	116.5	190.0	101.5	282.0	277.0	209.5	110.5	151.0	228.0	269.5
		最大日量	116.5	18.0	52.0	35.0	66.0	22.5	116.5	76.5	37.5	52.0	33.5	77.0	64.5
	4	計	2,103.0	164.0	127.0	161.0	97.0	148.5	161.0	396.0	335.5	121.5	94.5	84.0	213.0
		最大日量	83.5	20.0	20.5	27.0	32.0	83.5	38.5	80.5	60.5	37.5	47.0	28.0	21.5

観測地	年次	区分	年間	1月	2月	3月	4月	5月	6月	7月	8月	9月	10月	11月	12月
千厩	平. 30	計	1,113.5	45.5	40.5	135.5	76.5	154.0	31.5	67.0	279.5	161.0	63.0	19.5	40.0
		最大日量	91.0	16.0	16.0	48.0	18.0	41.5	10.0	20.0	91.0	41.0	23.5	14.0	10.5
	令. 元	計	1,122.0	13.0	23.5	57.0	100.5	134.5	172.5	112.5	90.5	61.0	305.5	20.0	31.5
		最大日量	90.5	4.0	8.5	27.0	26.5	56.5	38.5	42.5	44.0	25.5	90.5	8.0	9.5
	2	計	1,211.5	75.0	28.0	60.0	125.0	64.0	58.5	406.5	101.5	175.5)	41.0	20.5)	56.0
		最大日量	59.0	41.0	7.5	35.0	51.0	24.5	16.5	59.0	50.5	38.5)	11.0	6.5)	11.5
	3	計	1,120.0	23.5	75.5	94.0	114.5	90.5	93.5	154.5	97.0	118.0	109.5	83.5	66.0
		最大日量	76.5	5.5	57.5	30.5	38.0	16.5	74.0	48.0	19.5	76.5	35.5	42.5	32.5
	4	計	1,134.0	25.0	18.0	80.5	88.0	77.0	139.5	292.5	190.5	101.5	57.5	35.5	28.5
		最大日量	132.0	12.5	7.0	26.5	27.0	32.5	32.0	132.0	43.5	37.0	32.0	12.0	9.5

観測地	年次	区分	年間	1月	2月	3月	4月	5月	6月	7月	8月	9月	10月	11月	12月
大東	平. 30	計	1,334.0	63.5	46.0	159.5	85.5	166.0	82.5	67.5	313.5	174.5	79.5	37.5	58.5
		最大日量	88.0	20.0	12.5	66.0	21.0	41.5	27.5	18.0	88.0	34.0	27.5	29.5	10.0
	令. 元	計	1,144.5	25.0	29.0	60.5	123.5	142.5	201.5	97.5	98.0	44.0	253.0	31.5	38.5
		最大日量	70.0	6.5	8.0	28.0	30.5	70.0	60.5	27.0	46.5	19.5	65.5	11.0	10.0
	2	計	1,209.0	48.0	41.5	76.0	129.5	78.5	73.0	330.5	130.0	202.5	47.0	28.0	24.5
		最大日量	85.5	19.0	10.0	38.5	51.5	33.5	25.0	48.5	56.5	85.5	12.5	7.5	11.0
	3	計	1,270.0	18.5	75.0	94.5	138.5	88.5	102.5	137.5	126.0	197.0	101.5	104.0	86.5
		最大日量	102.5	4.0	50.5	25.5	49.5	15.5	82.0	39.0	33.0	102.5	36.5	58.0	27.5
	4	計	1,142.5	39.5	22.5	94.0	79.5	80.5	96.5	211.0)	279.0	89.5	65.5	39.5	45.5
		最大日量	78.5	15.0	6.0	30.0	21.0	32.5	19.0	78.5)	44.5	28.5	35.5	10.5	11.0

資料：気象庁  
 ※ )は準正常値 ]は資料不足値

8. 降水日数

(単位：日)

観測地	年次	1日の降水量	年間	1月	2月	3月	4月	5月	6月	7月	8月	9月	10月	11月	12月
一関	平. 30	1mm以上	117	11	7	6	8	13	7	7	15	15	10	4	14
		10mm以上	34	1	—	5	4	4	1	1	8	6	2	1	1
		30mm以上	9	—	—	2	—	2	—	—	3	1	—	1	—
	令. 元	1mm以上	97	5	6	7	10	7	13	6	10	6	12	5	10
		10mm以上	34	—	1	2	4	3	9	4	3	1	7	—	—
		30mm以上	14	—	—	—	—	3	2	—	1	—	8	—	—
	2	1mm以上	117	7	8	11	8	10	6	23	9	11	7	7)	10
		10mm以上	38	3	—	1	4	2	2	12	3	6	1	—)	4
		30mm以上	14	—	—	2	1	2	—	5	1	3	—	—)	—
	3	1mm以上	111	10	9	7)	5	12	6	13	12	7	9	6	15
		10mm以上	29	—	1	3)	3	2	1	6	4	3	3	2)	1
		30mm以上	19	—	2	—)	4	—	3	1	2	4	1	2)	—
	4	1mm以上	123	8	8	11	9	7	16	11	19	10	5	5	14
		10mm以上	38	1	1	3	4	4	6	6	7	2	2	1	1
		30mm以上	12	—	—	1	1	2	—	4	2)	1	1	—	—
	祭時	平. 30	1mm以上	169	22	19	7	11	14	10	11	15	15	12	11
10mm以上			71	7	4	6	4	5	6	5	8	8	4	3	11
30mm以上			18	1	—	4	—	1	—	1	4	4	2	1	—
令. 元		1mm以上	167	18	16	11	17	7	14	11	15	8	14	17	19
		10mm以上	59	7	2	4	6	3	8	3	4	2	7	6	7
		30mm以上	22	1	—	1	1	2	5	—	2	—	10	—	—
2		1mm以上	159	15	16	17	14	13	8	22	8	18)	12	16	18
		10mm以上	61	7	4	2	7	2	2	14	4	5)	2	7	10
		30mm以上	20	2	—	2	2	2	1	6	2	2]	1	—	2
3		1mm以上	188	21	20	11	10	18	10	18	17	9	15	15	24
		10mm以上	65	5	8	3	3	1	7	8	7	3	5	5	10
		30mm以上	32	—	2	1	5	—	7	5	2	2	1	5	2
4		1mm以上	187	23	19	18	11	9	14	13	20	15	8	14	23
		10mm以上	68	6	4	7	4	4	6	9	10	4	2	2	10
		30mm以上	22	—	—	—	1	3	2	10	4	1	1	—	—
千厩		平. 30	1mm以上	118	11	8	6	8	13	7	8	15	16	10	5
	10mm以上		36	1	1	5	3	5	1	3	7	6	2	1	1
	30mm以上		7	—	—	2	—	1	—	—	3	1	—	—	—
	令. 元	1mm以上	95	4	7	6	11	7	12	7	7	7	12	7	8
		10mm以上	32	—	—	1	5	3	7	4	2	2	8	—	—
		30mm以上	12	—	—	—	—	3	2	1	1	—	5	—	—
	2	1mm以上	99	8	8	7	10	9	7	22	8	9)	9	4)	11
		10mm以上	36	2	—	1	5	2	4	14	3	6)	3	—)	2
		30mm以上	14	1	—	1	2	—	—	8	2	3)	—	—)	—
	3	1mm以上	103	9	5	8	6	12	6	11	13	5	10	5	13
		10mm以上	33	—	1	4	4	5	1	3	4	3	4	3	1
		30mm以上	15	—	2	1	1	—	3	2	—	3	1	1	1
	4	1mm以上	105	6	5	9	10	7	13	12	16	11	5	5	6
		10mm以上	36	1	—	3	3	2	6	6	8	4	2	1	—
		30mm以上	12	—	—	—	—	1	1	7	1	1	1	—	—
	大東	平. 30	1mm以上	122	11	8	6	8	13	8	11	14	16	11	4
10mm以上			41	1	1	5	4	6	4	2	7	7	2	1	1
30mm以上			10	—	—	2	—	3	—	—	4	1	—	—	—
令. 元		1mm以上	104	7	8	7	11	7	12	7	7	8	11	9	10
		10mm以上	34	—	—	2	5	3	7	4	3	1	7	1	1
		30mm以上	14	—	—	—	1	4	3	—	1	—	5	—	—
2		1mm以上	122	9	11	9	9	10	10	23	9	9	10	6	7
		10mm以上	37	2	1	2	4	3	3	9	5	5	2	—	1
		30mm以上	14	—	—	1	2	1	—	4	2	4	—	—	—
3		1mm以上	121	7	8	7	6	14	7	12	15	7	11	8	19
		10mm以上	33	—	2	4	4	3	1	5	3	4	3	3	1
		30mm以上	19	—	2	—	3	—	3	1	1	6	1	2	—
4		1mm以上	121	9	9	11	9	7	14	10)	18	10	5	7	12
		10mm以上	34	1	—	3	3	4	3	5)	7	3	2	1	2
		30mm以上	12	—	—	1	—	1	—	5)	4	—	1	—	—

資料：気象庁



9. 降雪・積雪

(単位：cm)

観測地	年次	区分	1月	2月	3月	4月	5月	11月	12月
一関	平. 30	最大積雪深	22	18	3	—	—	—	15
		降雪量	43	42	3	—	—	—	43
	令. 元	最大積雪深	14	10	8	8	—	—	3
		降雪量	68	30	25	16	—	—	3
	2	最大積雪深	11	11	—	—	—	—)	45
		降雪量	17	17	—	—	—	—)	111
	3	最大積雪深	38	27	—	—	—	—)	18
		降雪量	60	40	—	—	—	—)	35
4	最大積雪深	20	25	1	—	—	—	2	
	降雪量	76	64	2	—	—	—	6	

観測地	年次	区分	1月	2月	3月	4月	5月	11月	12月
祭時	平. 30	最大積雪深	130	157	152	—	—	16	111
		降雪量	223	173	52	—	—	18	286
	令. 元	最大積雪深	159	169	105	56)	—	22	62
		降雪量	282	142	115	60	—	35	159
	2	最大積雪深	50	77	17	7	—	2	157
		降雪量	148	163	44	7	—	2	307
	3	最大積雪深	157	168	121	3	—	5	80
		降雪量	217	233)	24	3	—	15	244
4	最大積雪深	143	183	150	56	—	—	94	
	降雪量	273	227	86	7	—	—	210	

資料：気象庁

※ )は準完全値

10. 気象の極値

観測地：一関

項目	極値	記録年月日	測候開始年
最高気温	38.2℃	平 6. 8. 9	昭. 31
最低気温	-16.8℃	昭35. 1. 23	昭. 31
最大風速	(10分間平均) N 16.0m/s	昭38. 3. 25	昭. 32
最大降水量	1 時間	平 6. 8. 19 平28. 8. 2	昭. 32
	24 時間	昭43. 8. 11	昭. 31
最深積雪	72cm	昭59. 2. 27	昭. 32

資料：盛岡地方気象台・気象庁

## 2. 人口・世帯

### 1. 人口・世帯数の推移

(単位：世帯・人) 各年10月1日現在

年次	世帯数	人口			一世帯 当たり人員	人口密度 1km <sup>2</sup> 当たり	資料
		総数	男	女			
大. 9	19,433	118,565	58,370	60,195	6.1	94.4	第1回国勢調査
14	20,848	124,254	61,234	63,020	6.0	98.9	2 "
昭. 5	21,709	131,456	64,996	66,460	6.1	104.6	3 "
10	22,366	135,886	67,197	68,689	6.1	108.2	4 "
15	22,677	135,622	66,699	68,923	6.0	108.0	5 "
22	…	163,328	78,970	84,358	…	130.0	6 "
25	28,135	170,527	83,585	86,942	6.1	135.7	7 "
30	29,040	174,342	84,671	89,671	6.0	138.8	8 "
35	31,475	168,768	81,032	87,736	5.4	134.3	9 "
40	33,527	159,818	76,376	83,442	4.8	127.2	10 "
45	34,983	150,366	71,740	78,626	4.3	119.7	11 "
50	36,669	147,933	71,130	76,803	4.0	117.8	12 "
55	38,073	147,465	71,450	76,015	3.9	117.4	13 "
60	38,503	146,065	70,763	75,302	3.8	116.3	14 "
平. 2	39,602	144,896	70,087	74,809	3.7	115.3	15 "
7	41,530	143,974	69,866	74,108	3.5	114.6	16 "
12	43,145	140,825	68,418	72,407	3.3	112.1	17 "
17	43,554	135,722	65,602	70,120	3.1	108.0	18 "
22	42,633	127,642	61,301	66,341	3.0	101.6	19 "
27	43,046	121,583	58,804	62,779	2.8	96.8	20 "
令. 2	<b>42,232</b>	<b>111,932</b>	<b>54,254</b>	<b>57,678</b>	<b>2.7</b>	<b>89.1</b>	<b>21 "</b>
(地域別)							
一関地域	22,565	55,942	26,989	28,953	2.5	136.4	"
花泉地域	4,166	12,167	5,864	6,303	2.9	95.9	"
大東地域	4,506	12,318	6,007	6,311	2.7	44.2	"
千厩地域	3,737	10,139	4,997	5,142	2.7	112.9	"
東山地域	2,069	6,161	2,962	3,199	3.0	70.2	"
室根地域	1,577	4,550	2,175	2,375	2.9	46.8	"
川崎地域	1,129	3,324	1,639	1,685	2.9	78.2	"
藤沢地域	2,483	7,331	3,621	3,710	3.0	59.5	"

資料：国勢調査

2. 行政区別人口・世帯数（外国人登録者を含む）

（単位：世帯・人）令和4年12月末現在

行政区名	世帯数	人口			行政区名	世帯数	人口		
		総数	男	女			総数	男	女
一 関 市 計	46,387	109,709	53,368	56,341	中 条 区	148	362	170	192
一 関 地 域 計	24,515	54,673	26,339	28,334	宿 野 区	293	640	304	336
一 関 1 区	59	128	59	69	中 野 区	311	663	341	322
一 関 2 区	83	156	76	80	境 区	288	640	305	335
一 関 3 区	173	346	166	180	(山目地区計)	6,859	14,926	7,100	7,826
一 関 4 区	63	135	66	69	中 里 1 区	361	790	346	444
一 関 5 区	101	219	100	119	中 里 2 区	144	321	152	169
一 関 6 区	246	552	268	284	中 里 3 区	125	279	137	142
一 関 7 区	102	211	97	114	中 里 4 区	102	282	135	147
一 関 8 区	151	264	127	137	中 里 5 区	83	200	103	97
一 関 9 区	198	355	169	186	中 里 6 区	93	244	114	130
銀 座	28	45	22	23	中 里 7 区	106	272	126	146
大 町	31	60	31	29	中 里 1 0 区	37	89	39	50
一 関 1 2 区	59	115	49	66	中 里 1 1 区	148	377	180	197
一 関 1 3 区	52	105	47	58	中 里 1 2 区	312	721	345	376
一 関 1 4 区	134	251	132	119	里 ケ 丘	69	168	84	84
一 関 1 5 区	128	232	115	117	蘭 梅	25	58	28	30
一 関 1 7 区	597	1,281	620	661	太 平	48	92	41	51
一 関 1 8 区	126	212	85	127	(中里地区計)	1,653	3,893	1,830	2,063
一 関 1 9 区	6	12	6	6	真 滝 2 区	180	417	214	203
一 関 2 0 区	659	1,240	618	622	真 滝 3 区	52	122	61	61
高 崎	113	244	114	130	真 滝 4 区	142	375	192	183
釣 親	97	165	82	83	真 滝 5 区	66	199	97	102
台 東	263	571	276	295	真 滝 6 区	47	113	58	55
一 関 1 6 東 区	294	670	304	366	真 滝 7 区	251	618	307	311
一 関 1 6 中 区	316	747	376	371	真 滝 8 区	205	454	206	248
一 関 1 6 西 区	267	530	258	272	真 滝 9 区	154	392	188	204
関 が 丘 1 区	64	124	53	71	真 滝 1 0 区	245	595	288	307
関 が 丘 2 区	199	414	179	235	真 滝 1 1 区	109	277	137	140
関 が 丘 3 区	150	317	142	175	真 滝 1 2 区	183	428	215	213
関 が 丘 4 区	193	307	147	160	真 滝 1 3 区	672	1,341	621	720
関 が 丘 5 区	246	512	228	284	真 滝 1 4 区	143	305	143	162
関 が 丘 6 区	103	205	98	107	真 滝 1 5 区	414	934	418	516
(一関地区計)	5,301	10,725	5,110	5,615	水 口	92	228	109	119
宮 下	446	873	407	466	東 中 田	698	1,644	798	846
宮 前	301	622	302	320	三 関 1 区	442	1,059	470	589
中 央	183	353	173	180	三 関 2 区	362	821	412	409
山 目 6 区	149	300	138	162	三 関 3 区	438	931	456	475
山 目 7 一 北 区	375	816	387	429	三 関 4 区	179	426	207	219
山 目 8 区	471	1,230	581	649	(真滝地区計)	5,074	11,679	5,597	6,082
山 目 1 0 区	66	184	84	100	巖 美 1 区	77	193	91	102
山 目 1 1 区	49	132	54	78	巖 美 2 区	108	248	118	130
山 目 1 2 区	40	123	64	59	巖 美 3 区	99	248	125	123
山 目 1 3 区	86	87	34	53	巖 美 4 区	90	260	131	129
五 代	82	169	78	91	巖 美 5 区	56	149	76	73
青 葉 1 区	150	313	140	173	巖 美 6 区	41	101	49	52
青 葉 2 区	138	259	129	130	巖 美 7 区	50	148	77	71
幸	106	217	92	125	巖 美 8 区	33	80	40	40
末 広 1 区	230	457	219	238	巖 美 9 区	34	87	41	46
末 広 2 区	219	498	241	257	巖 美 1 0 区	39	91	50	41
山 手	510	1,044	508	536	巖 美 1 1 区	217	525	246	279
沢 内	330	711	336	375	巖 美 1 2 区	42	113	59	54
竹 山	57	131	57	74	巖 美 1 3 区	82	209	108	101
銅 谷	203	408	176	232	巖 美 1 4 区	36	90	43	47
前 田	75	149	78	71	巖 美 1 5 区	39	90	43	47
三 反 田 1 区	176	337	144	193	巖 美 1 6 区	38	80	45	35
三 反 田 2 区	64	135	72	63	巖 美 1 7 区	32	86	45	41
才 天	367	756	365	391	巖 美 1 8 区	25	49	30	19
十 二 神	250	582	287	295	霜 後	34	65	41	24
共 林	225	563	282	281	達 古 袋 1 区	16	49	26	23
中 通	214	561	265	296	達 古 袋 2 区	57	156	78	78
山 目 7 一 南 区	257	611	287	324	達 古 袋 3 区	68	194	103	91
					達 古 袋 4 区	16	44	22	22

資料：住民基本台帳

2. 行政区別人口・世帯数（つづき）

（単位：世帯・人）令和4年12月末現在

行政区名	世帯数	人口			行政区名	世帯数	人口		
		総数	男	女			総数	男	女
(巖美地区計)	1,329	3,355	1,687	1,668	涌津5区	99	262	138	124
萩荘1区	308	697	341	356	涌津6区	80	205	100	105
萩荘2区	538	1,166	603	563	涌津7区	126	361	180	181
萩荘3区	329	891	444	447	(涌津地区計)	1,170	2,760	1,334	1,426
萩荘4区	64	165	75	90	油島1区	89	237	121	116
萩荘5区	234	648	315	333	油島2区	72	188	94	94
萩荘6区	41	121	55	66	油島3区	56	152	74	78
萩荘7区	47	132	59	73	油島4区	35	94	51	43
萩荘9区	108	273	147	126	油島5-1区	40	115	63	52
萩荘10区	58	138	66	72	油島5-2区	28	90	43	47
萩荘11区	43	116	54	62	油島6区	108	312	157	155
高梨	635	1,319	644	675	(油島地区計)	428	1,188	603	585
駒下	150	279	124	155	花泉1区	95	243	117	126
脇田郷	180	298	146	152	花泉2区	123	281	122	159
川崎	359	690	348	342	花泉3区	52	144	69	75
(萩荘地区計)	3,094	6,933	3,421	3,512	花泉4区	62	183	81	102
舞川1区	50	120	54	66	花泉5-1区	165	405	187	218
舞川2区	47	141	73	68	花泉5-2区	182	468	213	255
舞川3区	43	102	50	52	花泉6区	118	287	142	145
舞川4区	41	121	63	58	花泉7区	127	263	125	138
舞川5区	65	126	60	66	花泉8-1区	18	54	26	28
舞川6区	58	167	92	75	花泉8-2区	20	67	38	29
舞川7区	50	143	74	69	花泉9区	48	135	75	60
舞川8区	38	105	53	52	(花泉地区計)	1,010	2,530	1,195	1,335
舞川9区	44	124	66	58	老松1区	55	165	82	83
舞川10区	38	106	57	49	老松2区	70	209	99	110
舞川11区	22	58	28	30	老松3区	120	301	144	157
舞川12区	32	98	46	52	老松4区	100	311	162	149
舞川13区	43	113	61	52	老松5区	50	134	63	71
舞川14区	62	157	73	84	老松6区	26	81	40	41
舞川15区	59	141	68	73	(老松地区計)	421	1,201	590	611
舞川16区	69	171	89	82	日形1区	20	46	20	26
舞川17区	43	132	69	63	日形2区	77	178	89	89
舞川18区	33	91	39	52	日形3区	49	130	61	69
(舞川地区計)	837	2,216	1,115	1,101	日形4-1区	38	96	48	48
弥栄1区	36	94	50	44	日形4-2区	28	75	39	36
弥栄2区	32	75	33	42	日形5区	30	76	44	32
弥栄3区	41	111	59	52	日形6区	18	48	22	26
弥栄4区	49	126	63	63	(日形地区計)	260	649	323	326
弥栄5区	75	189	97	92	金沢1-1区	81	203	103	100
弥栄6区	43	111	55	56	金沢1-2区	58	124	59	65
弥栄7区	47	123	67	56	金沢2区	96	239	121	118
弥栄8区	45	117	55	62	金沢3区	66	192	91	101
(弥栄地区計)	368	946	479	467	金沢4-1区	45	160	87	73
花泉地域計	4,705	12,158	5,917	6,241	金沢4-2区	41	116	52	64
永井1-1区	62	219	110	109	金沢5-1区	33	95	50	45
永井1-2区	49	135	69	66	金沢5-2区	25	69	35	34
永井2区	93	280	138	142	金沢6-1区	131	336	167	169
永井3区	76	254	124	130	金沢6-2区	48	115	51	64
永井4区	90	246	127	119	金沢7区	111	234	100	134
永井5区	48	101	50	51	(金沢地区計)	735	1,883	916	967
永井6区	74	209	97	112	大東地域計	4,914	12,073	5,943	6,130
永井7区	44	118	60	58	やまぶき荘	68	68	12	56
永井8区	76	213	104	109	上内野	51	130	67	63
永井9区	69	172	77	95	中内野	37	92	48	44
(永井地区計)	681	1,947	956	991	下内野	43	88	46	42
涌津1-1区	325	528	211	317	上大原上	64	193	96	97
涌津1-2区	227	539	269	270	上大原下	77	228	125	103
涌津1-3区	106	260	131	129	山口	54	145	70	75
涌津2区	48	141	66	75	藤ヶ崎	37	106	52	54
涌津3区	68	213	108	105	弘川	33	77	43	34
涌津4区	91	251	131	120	大久保	65	175	86	89

2. 行政区別人口・世帯数(つづき)

(単位：世帯・人) 令和4年12月末現在

行政区名	世帯数	人口			行政区名	世帯数	人口		
		総数	男	女			総数	男	女
若宮上	87	230	113	117	猿沢10区	51	123	61	62
若宮下	35	87	41	46	猿沢11区	83	231	115	116
下大原	56	124	62	62	猿沢12区	38	93	49	44
笠置	93	242	116	126	猿沢13区	20	54	28	26
川内	76	156	68	88	(猿沢地区計)	585	1,552	777	775
中島	96	208	96	112	こはぎ荘	49	49	19	30
川原町	46	96	43	53	渋民1区	27	64	37	27
一六日町	32	61	30	31	渋民2区	69	192	98	94
立町	92	218	101	117	渋民3区	54	147	68	79
下町	62	138	67	71	渋民4区	50	144	67	77
(大原地区計)	1,271	3,014	1,461	1,553	渋民5区	63	152	79	73
八幡	67	152	79	73	渋民6区	41	125	66	59
上摺沢	116	277	132	145	渋民7区	28	86	44	42
栃折沢	61	167	80	87	渋民8区	40	107	56	51
源八	34	96	48	48	渋民9区	57	145	78	67
大長者	25	58	30	28	渋民10区	77	218	112	106
松原	20	47	22	25	渋民11区	78	195	96	99
羽根折	25	107	54	53	渋民12区	70	203	101	102
上仲	28	68	26	42	渋民13区	33	93	49	44
沼田	54	103	57	46	(渋民地区計)	736	1,920	970	950
下流	73	141	72	69	千厩地域計	4,112	9,946	4,903	5,043
小堀	28	69	35	34	千厩1-1区	249	556	272	284
駅前	80	201	89	112	千厩1-2区	213	431	195	236
旭但	85	222	104	118	千厩1-3区	298	684	326	358
観音	30	86	45	41	千厩寿荘	78	78	16	62
高校	29	72	37	35	千厩2-1区	128	269	117	152
荒屋敷	40	89	42	47	千厩2-2区	343	736	351	385
(摺沢地区計)	1,164	2,797	1,347	1,450	千厩2-3区	283	643	305	338
八日町	102	229	110	119	千厩3区	339	808	399	409
前田	58	147	72	75	千厩4区	176	458	242	216
大向	88	208	95	113	千厩5区	264	601	288	313
天狗山	48	110	54	56	ビレッジハウス	7	14	7	7
上天狗	60	111	50	61	(千厩地区計)	2,378	5,278	2,518	2,760
下沖	80	189	93	96	千厩6区	132	359	175	184
小島	116	236	122	114	千厩7区	87	228	120	108
小前	53	141	71	70	千厩8区	56	139	74	65
東丑	28	57	35	22	千厩9区	81	217	109	108
西市	66	164	77	87	千厩10区	78	207	110	97
野田	55	139	71	68	(小梨地区計)	434	1,150	588	562
遅京	53	122	61	61	千厩11区	83	259	123	136
上中	67	126	54	72	千厩12区	94	279	148	131
下中	34	94	46	48	千厩13区	89	220	117	103
(興田地区計)	1,158	2,790	1,388	1,402	(清田地区計)	266	758	388	370
猿沢1区	56	155	74	81	千厩14区	111	297	146	151
猿沢2区	45	92	49	43	千厩15区	77	227	120	107
猿沢3区	67	161	83	78	千厩16区	96	252	134	118
猿沢4区	48	156	79	77	千厩17区	91	296	141	155
猿沢5区	28	87	37	50	千厩18区	126	298	148	150
猿沢6区	38	100	50	50	千厩19区	95	256	126	130
猿沢7区	35	97	54	43	千厩20区	54	140	72	68
猿沢8区	51	138	68	70	千厩21区	69	203	107	96
猿沢9区	25	65	30	35	(奥玉地区計)	719	1,969	994	975
					千厩22区	68	165	87	78
					千厩23区	126	310	159	151
					千厩24区	121	316	169	147
					(磐清水地区計)	315	791	415	376
					東山地域計	2,277	5,931	2,886	3,045
					長坂1区	109	284	144	140
					長坂2区	94	231	108	123
					長坂3区	140	299	123	176
					長坂4区	148	341	167	174
					長坂5区	137	300	135	165
					長坂6区	44	124	60	64

2

2. 行政区別人口・世帯数（つづき）

（単位：世帯・人）令和4年12月末現在

行政区名	世帯数	人口			行政区名	世帯数	人口		
		総数	男	女			総数	男	女
長坂7区	474	1,211	587	624	赤柴	69	172	87	85
長坂8区	63	142	66	76	川崎大久保	31	73	41	32
長坂9区	63	179	90	89	泉沢	30	100	48	52
長坂10区	55	135	72	63	畑	46	116	67	49
（長坂地区計）	1,327	3,246	1,552	1,694	（薄衣地区計）	873	2,246	1,091	1,155
田河津1区	56	177	94	83	千手堂	62	146	74	72
田河津2区	29	82	43	39	布佐	41	113	58	55
田河津3区	38	112	54	58	妻神	36	91	50	41
田河津4区	47	137	74	63	針山	44	118	58	60
田河津5区	67	179	91	88	鉾子	74	197	100	97
田河津6区	48	114	59	55	神平	50	118	59	59
田河津7区	39	132	67	65	官紅	36	88	47	41
田河津8区	44	123	62	61	館萩	33	85	47	38
（田河津地区計）	368	1,056	544	512	所萱	37	81	47	34
松川1区	51	149	73	76	（門崎地区計）	413	1,037	540	497
松川2区	143	397	195	202	藤沢地域計	2,801	7,208	3,600	3,608
松川3区	49	137	71	66	藤沢1区	104	245	117	128
松川4区	69	199	96	103	藤沢2区	58	126	72	54
松川5区	64	181	89	92	藤沢3区	138	356	171	185
松川6区	68	195	91	104	藤沢4区	154	253	101	152
松川7区	74	182	82	100	藤沢5区	71	175	87	88
松川8区	14	43	23	20	藤沢6区	61	169	83	86
松川9区	26	77	41	36	藤沢7区	50	143	73	70
松川10区	24	69	29	40	藤沢8区	63	173	84	89
（松川地区計）	582	1,629	790	839	藤沢9区	68	187	93	94
室根地域計	1,777	4,437	2,149	2,288	藤沢10区	92	243	120	123
室根1区	61	169	83	86	藤沢11区	80	213	120	93
室根2区	78	206	101	105	（藤沢地区計）	939	2,283	1,121	1,162
室根3区	67	167	81	86	藤沢12区	58	164	87	77
室根4区	59	155	77	78	藤沢13区	71	204	110	94
室根5区	102	234	114	120	藤沢14区	82	229	122	107
室根6区	63	164	79	85	藤沢15区	61	179	80	99
室根7区	175	401	183	218	藤沢16区	118	290	137	153
室根8区	196	436	210	226	藤沢17区	48	140	64	76
室根9区	78	216	105	111	藤沢18区	55	168	85	83
室根10区	148	275	124	151	藤沢19区	50	158	81	77
（折壁地区計）	1,027	2,423	1,157	1,266	藤沢20区	18	38	16	22
室根11区	149	374	184	190	藤沢21区	50	107	56	51
室根12区	105	302	147	155	藤沢22区	33	107	53	54
室根13区	75	207	102	105	藤沢23区	49	145	75	70
室根14区	85	227	109	118	（黄海地区計）	693	1,929	966	963
室根15区	75	211	105	106	藤沢24区	147	379	202	177
（矢越地区計）	489	1,321	647	674	藤沢25区	39	116	60	56
室根16区	70	176	88	88	藤沢26区	37	111	53	58
室根17区	58	167	85	82	藤沢27区	34	96	52	44
室根18区	63	160	74	86	藤沢28区	60	162	81	81
室根19区	36	108	53	55	藤沢29区	37	105	54	51
室根20区	34	82	45	37	藤沢30区	165	263	132	131
（津谷川地区計）	261	693	345	348	藤沢31区	49	150	73	77
川崎地域計	1,286	3,283	1,631	1,652	藤沢32区	57	148	74	74
本町	30	78	37	41	藤沢33区	73	201	101	100
川崎仲町	29	68	33	35	藤沢34区	31	95	50	45
横町	64	163	76	87	藤沢35区	50	155	77	78
新町	51	120	55	65	（八沢地区計）	779	1,981	1,009	972
鴨地	125	280	135	145	藤沢36区	57	160	78	82
陳が森	36	93	50	43	藤沢37区	44	143	67	76
外山西部	26	73	37	36	藤沢38区	44	98	49	49
外山東部	64	175	81	94	藤沢39区	47	129	68	61
矢作	62	147	68	79	藤沢40区	55	125	67	58
高成	60	185	85	100	藤沢41区	53	132	65	67
砂子田	50	129	62	67	藤沢42区	42	108	51	57
柳沢	32	79	38	41	藤沢43区	48	120	59	61
石畑	68	195	91	104	（大津保地区計）	390	1,015	504	511

### 3. 人口動態

(1) 実数

(単位：人、件)

年次	出生		死亡		自然増減		死産	周産期死亡	婚姻	離婚			
	男	女	男	女	男	女							
平. 28	698	371	327	1,899	938	961	△ 1,201	△ 567	△ 634	11	2	381	156
29	644	341	303	1,959	976	983	△ 1,315	△ 635	△ 680	17	-	370	170
30	629	331	298	1,953	983	970	△ 1,324	△ 652	△ 672	16	1	371	170
令. 元	549	291	258	1,957	964	993	△ 1,408	△ 673	△ 735	9	2	336	128
2	553	256	297	1,780	867	913	△ 1,227	△ 611	△ 616	15	-	325	148

資料：保健福祉年報

(2) 率

(単位：‰)

年次	出生率 (人口千対)	死亡率 (人口千対)	自然増減率 (人口千対)	死産率 (出産千対)	周産期死亡率 (出産千対)	婚姻率 (人口千対)	離婚率 (人口千対)
平. 28	5.8	15.8	△ 10.0	15.5	2.9	3.2	1.3
29	5.4	16.6	△ 11.1	25.7	-	3.1	1.4
30	5.4	16.8	△ 11.4	24.8	1.6	3.2	1.5
令. 元	4.8	17.1	△ 12.3	16.1	3.6	2.9	1.1
2	4.9	15.9	△ 11.0	26.4	-	2.9	1.3

資料：保健福祉年報

(3) 合計特殊出生率

年次	全国	岩手県	両磐地区	一関市
平. 28	1.44	1.45	1.62	1.61
29	1.43	1.47	1.61	1.60
30	1.42	1.41	1.58	1.59
令. 元	1.36	1.35	1.58	1.56
2	1.33	1.32	1.50	1.51

資料：保健福祉年報

全国・岩手県は厚生労働省人口動態統計

#### 4. 年齢別人口

(単位：人) 令和4年10月1日現在

年齢別	総数	男	女	年齢別	総数	男	女
総数	108,154	52,549	55,605				
0～4歳	2,665	1,328	1,337	50～54歳	6,590	3,332	3,258
0	457	227	230	50	1,396	709	687
1	501	244	257	51	1,241	655	586
2	535	240	295	52	1,259	643	616
3	566	294	272	53	1,320	651	669
4	606	323	283	54	1,374	674	700
5～9	3,579	1,907	1,672	55～59	7,032	3,539	3,493
5	644	340	304	55	1,455	713	742
6	678	362	316	56	1,180	614	566
7	713	378	335	57	1,481	743	738
8	762	413	349	58	1,455	724	731
9	782	414	368	59	1,461	745	716
10～14	4,405	2,292	2,113	60～64	8,103	4,065	4,038
10	782	423	359	60	1,468	741	727
11	856	428	428	61	1,602	803	799
12	889	457	432	62	1,597	806	791
13	880	474	406	63	1,728	870	858
14	998	510	488	64	1,708	845	863
15～19	4,834	2,547	2,287	65～69	9,100	4,540	4,560
15	913	475	438	65	1,648	811	837
16	996	498	498	66	1,805	905	900
17	1,003	533	470	67	1,835	894	941
18	1,046	581	465	68	1,890	976	914
19	876	460	416	69	1,922	954	968
20～24	3,109	1,683	1,426	70～74	10,276	5,144	5,132
20	790	415	375	70	2,047	1,013	1,034
21	640	341	299	71	2,034	1,026	1,008
22	546	322	224	72	2,076	1,053	1,023
23	543	277	266	73	2,155	1,084	1,071
24	590	328	262	74	1,964	968	996
25～29	3,515	1,888	1,627	75～79	6,454	2,955	3,499
25	721	384	337	75	1,640	811	829
26	608	325	283	76	1,071	500	571
27	726	398	328	77	1,082	489	593
28	721	397	324	78	1,365	630	735
29	739	384	355	79	1,296	525	771
30～34	3,844	1,994	1,850	80～84	6,229	2,473	3,756
30	764	413	351	80	1,383	570	813
31	741	370	371	81	1,256	539	717
32	789	408	381	82	1,274	495	779
33	738	388	350	83	1,109	446	663
34	812	415	397	84	1,207	423	784
35～39	5,237	2,715	2,522	85～89	5,104	1,788	3,316
35	974	500	474	85	1,125	443	682
36	967	519	448	86	1,156	432	724
37	1,081	557	524	87	1,050	331	719
38	1,093	582	511	88	870	277	593
39	1,122	557	565	89	903	305	598
40～44	6,194	3,241	2,953	90～94	3,005	799	2,206
40	1,158	633	525	90	818	253	565
41	1,162	589	573	91	714	200	514
42	1,190	604	586	92	613	153	460
43	1,283	692	591	93	472	108	364
44	1,401	723	678	94	388	85	303
45～49	7,170	3,707	3,463	95～99	873	152	721
45	1,348	689	659	95	298	56	242
46	1,404	727	677	96	222	37	185
47	1,510	778	732	97	202	34	168
48	1,474	771	703	98	85	15	70
49	1,434	742	692	99	66	10	56
				100～	143	15	128
				年齢不詳	693	445	248

資料：岩手県人口移動報告年報

※国勢調査を基礎数値とし、住民異動内容を加減して算出



## 5. 年齢（5歳階級）別人口の推移

(単位：人・%) 各年10月1日現在

年齢	平. 27			令. 2			4		
	総数	男	女	総数	男	女	総数	男	女
総数	121,583	58,804	62,779	111,932	54,254	57,678	108,154	52,549	55,605
0～4歳	3,821	1,999	1,822	3,007	1,550	1,457	2,665	1,328	1,337
5～9	4,700	2,411	2,289	3,888	2,041	1,847	3,579	1,907	1,672
10～14	5,229	2,613	2,616	4,668	2,402	2,266	4,405	2,292	2,113
15～19	5,481	2,985	2,496	4,967	2,631	2,336	4,834	2,547	2,287
20～24	3,757	1,976	1,781	3,251	1,698	1,553	3,109	1,683	1,426
25～29	4,444	2,316	2,128	3,742	1,985	1,757	3,515	1,888	1,627
30～34	5,730	3,000	2,730	4,375	2,265	2,110	3,844	1,994	1,850
35～39	6,787	3,528	3,259	5,635	2,933	2,702	5,237	2,715	2,522
40～44	7,218	3,713	3,505	6,676	3,447	3,229	6,194	3,241	2,953
45～49	6,718	3,394	3,324	7,071	3,651	3,420	7,170	3,707	3,463
50～54	7,687	3,891	3,796	6,617	3,316	3,301	6,590	3,332	3,258
55～59	8,821	4,482	4,339	7,502	3,788	3,714	7,032	3,539	3,493
60～64	10,381	5,293	5,088	8,534	4,287	4,247	8,103	4,065	4,038
65～69	9,808	5,003	4,805	9,948	5,017	4,931	9,100	4,540	4,560
70～74	7,607	3,513	4,094	9,177	4,614	4,563	10,276	5,144	5,132
75～79	7,753	3,304	4,449	6,769	2,984	3,785	6,454	2,955	3,499
80～84	7,296	2,786	4,510	6,489	2,569	3,920	6,229	2,473	3,756
85～89	5,111	1,685	3,426	5,221	1,758	3,463	5,104	1,788	3,316
90～94	2,220	543	1,677	2,783	713	2,070	3,005	799	2,206
95～99	601	127	474	800	148	652	873	152	721
100歳以上	72	14	58	119	12	107	143	15	128
不詳	341	228	113	693	445	248	693	445	248
再掲									
0～14歳	13,750	7,023	6,727	11,563	5,993	5,570	10,649	5,527	5,122
15～64	67,024	34,578	32,446	58,370	30,001	28,369	55,628	28,711	26,917
65歳以上	40,468	16,975	23,493	41,306	17,815	23,491	41,184	17,866	23,318
(割合)									
0～14歳	11.3	12.0	10.7	10.4	11.1	9.7	9.9	10.6	9.3
15～64	55.3	59.0	51.8	52.5	55.8	49.4	51.8	55.1	48.6
65歳以上	33.4	29.0	37.5	37.1	33.1	40.9	38.3	34.3	42.1

資料：国勢調査（令和4年は岩手県人口移動報告年報）

※（割合）は「不詳」を除いて算出

6. 産業大分類別 15歳以上就業者数

(単位：人) 各年10月1日現在

産業大分類 (下段は H19の改定 により変 更、追加さ れた分類)	総 数	農 業	林 業	漁 業	鉱 業	建 設 業	製 造 業	電 気 ガ ス 熱 供 給 水 道 業	情 報 通 信 業	運 輸 業	卸 売 業 小 売 業
					鉱 業 採 石 業 砂 利 採 取 業					運 輸 業 郵 便 業	
平. 12	74,998	12,722	156	35	178	8,490	18,656	246	3,790		11,541
17	68,701	11,324	104	28	71	6,802	15,580	212	3,317		11,843
22	60,606	8,976	262	19	72	5,409	12,621	208	321	2,897	8,232
27	60,063	7,675	227	37	100	5,784	12,194	192	311	2,767	7,869
令. 2	56,355	6,543	222	20	68	5,030	11,473	168	310	2,625	7,254
(地域別)											
一関地域	27,225	1,613	88	10	20	2,118	4,984	112	240	1,323	4,003
花泉地域	6,307	1,113	16	—	10	574	1,317	15	20	290	780
大東地域	6,415	1,261	32	1	11	706	1,307	11	11	281	655
千厩地域	5,212	654	15	3	3	467	1,114	8	17	234	591
東山地域	3,122	304	6	—	5	279	931	12	8	197	360
室根地域	2,384	467	18	4	4	279	542	2	3	77	273
川崎地域	1,768	266	10	—	5	198	362	3	5	70	220
藤沢地域	3,922	865	37	2	10	409	916	5	6	153	372

産業大分類 (下段は H19の改定 により変 更、追加さ れた分類)	金融業 保 険 業	不 動 産 業	学 術 研 究 専 門 ・ 技 術 サ ー ビ ス 業	宿 泊 業 飲 食 サ ー ビ ス 業	生 活 関 連 サ ー ビ ス 業 娯 楽 業	教 育 学 習 支 援 業	医 療 福 祉	複 合 サ ー ビ ス 業	サ ー ビ ス 業 (他に分類 されないもの)	公 務 (他に分類 されるもの を除く)	分 類 不 能 の 産 業
		不 動 産 業 物 品 賃 貸 業		宿 泊 業 飲 食 サ ー ビ ス 業							
平. 12	1,102	194	...	...	...	...	...	...	15,418	2,410	60
17	1,026	210	...	...	...	...	...	...	16,001	2,068	115
22	956	383	846	2,719	2,015	2,506	6,681	772	2,511	1,817	383
27	872	469	933	2,635	1,843	2,403	7,516	1,001	2,734	1,783	718
令. 2	811	464	817	2,319	1,690	2,420	7,964	877	2,717	1,700	863
(地域別)											
一関地域	516	337	506	1,424	883	1,544	4,329	346	1,354	988	487
花泉地域	68	39	81	197	174	160	865	114	302	122	50
大東地域	68	24	59	172	174	172	773	114	295	143	145
千厩地域	53	26	77	211	159	227	669	95	308	166	115
東山地域	35	7	30	96	93	88	388	49	137	89	8
室根地域	22	7	19	58	64	57	274	45	103	63	3
川崎地域	20	8	15	72	55	52	198	37	81	45	46
藤沢地域	29	16	30	89	88	120	468	77	137	84	9

資料：国勢調査

※平成19年に日本標準産業分類が改定となった

### 3. 事業所

#### 1. 産業(大分類)別事業所数(民営事業所)

産業大分類 年次	総数	農林漁業	鉱業 採石業 砂利採取業	建設業	製造業	電気 熱供給 水道業	情報通信業	運輸業 郵便業
平. 21	6,081	101	11	665	488	6	26	155
24	5,613	89	10	615	448	4	24	141
26	5,524	81	6	598	466	5	25	133
<b>28</b>	<b>5,402</b>	<b>95</b>	<b>10</b>	<b>581</b>	<b>442</b>	<b>7</b>	<b>21</b>	<b>131</b>
(地域別)								
一関地域	2,907	18	3	256	184	5	17	62
花泉地域	489	13	1	68	57	—	—	8
大東地域	514	17	—	68	64	—	—	14
千厩地域	614	9	1	66	43	2	3	15
東山地域	248	1	2	22	35	—	1	16
室根地域	167	2	1	32	16	—	—	3
川崎地域	165	2	1	28	14	—	—	3
藤沢地域	298	33	1	41	29	—	—	10

資料: 経済センサス-基礎調査、経済センサス-活動調査

#### 2. 産業(大分類)別従業者数(民営事業所)

産業大分類 年次	総数	農林漁業	鉱業 採石業 砂利採取業	建設業	製造業	電気 熱供給 水道業	情報通信業	運輸業 郵便業
平. 21	50,705	1,458	189	5,206	12,584	101	300	2,985
24	48,331	1,282	97	5,171	12,168	99	142	3,008
26	46,550	820	46	4,826	11,382	102	237	2,693
<b>28</b>	<b>46,842</b>	<b>872</b>	<b>126</b>	<b>4,611</b>	<b>11,405</b>	<b>117</b>	<b>267</b>	<b>2,602</b>
(地域別)								
一関地域	27,606	142	31	2,149	5,776	104	256	1,560
花泉地域	3,755	117	7	357	1,090	—	—	132
大東地域	3,444	162	—	645	816	—	—	152
千厩地域	4,336	147	20	487	967	13	7	249
東山地域	2,745	5	35	234	1,003	—	4	333
室根地域	1,302	9	6	195	542	—	—	36
川崎地域	1,030	24	15	255	148	—	—	33
藤沢地域	2,624	266	12	289	1,063	—	—	107

資料: 経済センサス-基礎調査、経済センサス-活動調査

(単位：事業所)

卸売業 小売業	金融業 保険業	不動産業 物品賃貸業	学術研究 専門・技術 サービス業	宿泊業 飲食 サービス業	生活関連 サービス業 娯楽業	教 育 学 習 支 援 業	医 福 療 社	複 合 サ ー ビ ス 事 業	サ ー ビ ス 業 (他に分 類されな いもの)
1,714	93	312	178	727	677	129	363	77	359
1,543	98	279	168	665	613	126	383	56	351
1,469	76	285	166	646	611	119	452	47	339
<b>1,428</b>	<b>76</b>	<b>277</b>	<b>156</b>	<b>641</b>	<b>588</b>	<b>121</b>	<b>447</b>	<b>46</b>	<b>335</b>
741	54	224	103	416	308	80	261	16	159
121	3	14	13	49	50	8	49	5	30
155	6	8	10	34	61	2	42	7	26
177	7	23	18	72	75	13	40	4	46
72	1	1	4	18	29	8	19	3	16
48	1	1	2	8	25	1	7	3	17
44	1	3	2	17	16	3	13	3	15
70	3	3	4	27	24	6	16	5	26

(単位：人)

卸売業 小売業	金融業 保険業	不動産業 物品賃貸業	学術研究 専門・技術 サービス業	宿泊業 飲食 サービス業	生活関連 サービス業 娯楽業	教 育 学 習 支 援 業	医 福 療 社	複 合 サ ー ビ ス 事 業	サ ー ビ ス 業 (他に分 類されな いもの)
10,019	1,046	692	652	3,678	2,399	806	4,809	913	2,868
9,333	1,434	736	699	3,629	1,934	871	5,307	505	1,916
8,840	935	786	587	3,494	2,146	830	5,835	662	2,329
<b>8,654</b>	<b>909</b>	<b>718</b>	<b>770</b>	<b>3,488</b>	<b>2,012</b>	<b>815</b>	<b>5,982</b>	<b>1,222</b>	<b>2,272</b>
5,123	712	565	618	2,478	1,189	630	3,590	1,073	1,610
690	49	46	33	178	191	33	639	22	171
727	33	14	30	105	170	3	445	31	111
920	74	73	58	330	265	83	441	19	183
413	14	4	9	135	60	18	411	17	50
201	7	5	4	41	37	1	151	14	53
239	8	5	4	90	31	3	130	14	31
341	12	6	14	131	69	44	175	32	63

### 3. 従業者規模別事業所数及び従業者数（民営事業所）

従業者規模 産業大分類	総数						1～4人		5～9人	
	事業所数	従業者数					事業所数	従業者数	事業所数	従業者数
		総数	うち個人 事業主	うち家族 従業者	うち雇用者					
					うち常用 雇用者					
平. 18	6,078	50,435	3,264	1,038	42,599	41,139	3,850	7,864	1,081	7,006
21	6,081	50,705	3,006	896	43,053	40,355	3,771	7,721	1,137	7,386
24	5,613	48,331	2,602	872	41,403	38,686	3,385	7,051	1,061	6,947
26	5,524	46,550	2,505	695	40,192	38,669	3,324	6,766	1,059	6,902
28	5,402	46,842	2,411	709	40,770	39,715	3,244	6,696	1,023	6,716
農 林 漁 業	95	872	—	—	616	524	27	66	34	213
鉱業, 採石業, 砂利採取業	10	126	—	—	107	97	—	—	4	26
建設業	581	4,611	237	58	3,719	3,573	294	647	145	965
製造業	442	11,405	130	44	10,872	10,752	163	359	74	502
電気・ガス・ 熱供給・水道業	7	117	—	—	117	117	2	4	1	7
情報通信業	21	267	2	—	255	252	14	24	1	6
運輸業, 郵便業	131	2,602	10	5	2,446	2,421	26	65	18	132
卸売業, 小売業	1,428	8,654	631	263	7,054	6,895	921	2,028	279	1,841
金融業, 保険業	76	909	2	—	866	865	22	60	18	130
不動産業, 物品賃貸業	277	718	168	44	380	368	244	402	22	134
学術研究, 専門・ 技術サービス業	156	770	88	13	594	581	119	242	23	149
宿泊業, 飲食サービス業	641	3,488	409	133	2,806	2,649	424	919	140	888
生活関連サービス業, 娯楽業	588	2,012	440	98	1,385	1,274	488	829	56	363
教育, 学習支援業	121	815	73	5	717	692	86	139	17	112
医療, 福祉	447	5,982	151	24	5,645	5,529	152	357	131	874
複合サービス事業	46	1,222	9	2	1,211	1,201	28	80	13	87
サービス業 (他に分類されないもの)	335	2,272	61	20	1,980	1,925	234	475	47	287

※常用雇用者には、1ヶ月を超えて雇用されているパート・アルバイトを含む

資料：事業所・企業統計調査、経済センサス基礎調査、経済センサス活動調査

(単位：事業所・人)

10～19人		20～29人		30人～49人		50人～99人		100人以上		出向・派遣従業者のみ	
事業所数	従業者数	事業所数	従業者数	事業所数	従業者数	事業所数	従業者数	事業所数	従業者数	事業所数	従業者数
646	8,634	187	4,482	161	6,192	107	6,851	46	9,406	—	—
660	8,815	193	4,620	155	5,903	108	6,999	47	9,261	10	—
661	8,938	198	4,748	153	5,860	95	6,197	44	8,590	16	—
637	8,555	213	5,090	156	5,936	81	5,428	40	7,873	14	—
<b>622</b>	<b>8,241</b>	<b>210</b>	<b>4,985</b>	<b>159</b>	<b>6,121</b>	<b>85</b>	<b>5,657</b>	<b>38</b>	<b>8,426</b>	<b>21</b>	—
24	323	5	117	4	153	—	—	—	—	1	—
4	55	2	45	—	—	—	—	—	—	—	—
91	1,256	24	575	19	706	5	312	1	150	2	—
78	1,085	40	1,004	29	1,158	37	2,539	19	4,758	2	—
2	21	1	23	—	—	1	62	—	—	—	—
2	22	3	64	—	—	—	—	1	151	—	—
32	414	28	658	21	850	5	349	1	134	—	—
153	1,963	35	817	21	768	7	497	5	740	7	—
23	297	8	188	4	156	1	78	—	—	—	—
7	87	1	23	2	72	—	—	—	—	1	—
10	138	1	22	1	46	1	53	1	120	—	—
45	590	16	386	10	362	6	343	—	—	—	—
28	370	7	173	8	277	—	—	—	—	1	—
6	82	3	70	6	213	1	54	1	145	1	—
85	1,114	29	643	30	1,194	16	1,060	4	740	—	—
3	36	—	—	—	—	—	—	2	1,019	—	—
29	388	7	177	4	166	5	310	3	469	6	—

# 4. 農 業

## 1. 農家数

(単位：戸) 各年2月1日現在

年次	総農家	販売農家					自給的農家
			専業農家	兼業農家	第1種兼業農家	第2種兼業農家	
平. 22	12,838	9,404	1,945	7,459	961	6,498	3,434
27	11,352	7,795	1,733	6,062	801	5,261	3,557
令. 2	8,996	5,509	...	...	...	...	3,487
(地域別)							
一 関 地 域	2,082	1,437	...	...	...	...	645
花 泉 地 域	1,373	1,012	...	...	...	...	361
大 東 地 域	1,810	1,066	...	...	...	...	744
千 厩 地 域	933	454	...	...	...	...	479
東 山 地 域	666	338	...	...	...	...	328
室 根 地 域	687	398	...	...	...	...	289
川 崎 地 域	365	180	...	...	...	...	185
藤 沢 地 域	1,080	624	...	...	...	...	456

資料：農林業センサス

## 2. 経営耕地面積規模別経営体数

(単位：戸) 各年2月1日現在

年次	計	0.3ha未満	0.3ha～0.5ha	0.5ha～1.0ha	1.0ha～1.5ha	1.5ha～2.0ha	2.0ha～3.0ha	3.0ha～5.0ha	5.0ha～10.0ha	10.0ha以上
平. 22	9,404	78	1,716	3,268	1,812	1,000	777	467	224	62
27	7,795	76	1,561	2,615	1,437	752	656	384	225	89
令. 2	5,552	137	1,160	1,836	915	484	453	302	167	98
(地域別)										
一 関 地 域	1,442	12	217	416	277	159	163	107	60	31
花 泉 地 域	1,023	30	112	260	189	117	136	94	50	35
大 東 地 域	1,073	31	297	395	160	69	54	40	18	9
千 厩 地 域	457	15	105	161	68	42	28	23	10	5
東 山 地 域	339	3	105	144	38	23	11	9	4	2
室 根 地 域	407	17	91	153	73	24	23	9	11	6
川 崎 地 域	181	11	46	65	24	7	9	12	5	2
藤 沢 地 域	630	18	187	242	86	43	29	8	9	8

資料：農林業センサス

※平成22年、平成27年は販売農家数、令和2年は個人経営体数

### 3. 作物の類別作付（栽培）面積

(単位：a) 各年2月1日現在

年次	作付面積 (栽培)	類別作付（栽培）面積			
		稲	麦類	雑穀	いも類
平. 22	614,456	556,843	5,973	1,189	1,695
27	587,861	507,627	4,144	1,108	882
<b>令. 2</b>	<b>535,676</b>	<b>456,741</b>	<b>2,454</b>	<b>1,019</b>	<b>644</b>
(地域別)					
一関地域	199,674	177,196	1,566	459	108
花泉地域	166,325	148,749	X	X	45
大東地域	53,000	41,053	278	240	157
千厩地域	19,097	13,954	72	X	68
東山地域	19,697	16,691	61	—	27
室根地域	24,079	16,783	—	253	50
川崎地域	12,783	9,643	X	—	107
藤沢地域	41,021	32,672	X	X	82

年次	類別作付（栽培）面積				
	豆類	工芸農作物	野菜類	花き類・花木	その他の作物
平. 22	6,581	10,753	20,797	9,768	856
27	7,896	5,016	22,244	7,748	31,196
<b>令. 2</b>	<b>3,951</b>	<b>3,957</b>	<b>17,517</b>	<b>4,973</b>	<b>44,421</b>
(地域別)					
一関地域	1,047	361	3,621	1,133	14,184
花泉地域	168	44	3,518	311	13,481
大東地域	415	1,542	2,180	673	6,463
千厩地域	204	648	2,163	1,021	927
東山地域	49	57	931	98	1,783
室根地域	110	309	1,885	1,236	3,453
川崎地域	288	25	1,056	71	1,142
藤沢地域	1,670	971	2,163	430	2,988

資料：農林業センサス

※「その他の作物」には果樹、桑の面積は含まない

※平成22年、平成27年は販売農家、令和2年は個人経営体で集計



#### 4. 普通作物収穫量

(単位：作付面積：ha、10a当たり収量：kg、収穫量：t)

年次	水稻			小麦			大豆		
	作付面積	10a当たり収量	収穫量	作付面積	10a当たり収量	収穫量	作付面積	10a当たり収量	収穫量
平. 28	6,050	519	31,400	131	218	286	208	61	126
29	6,000	511	30,700	138	233	322	188	42	79
30	6,010	519	31,200	137	142	194	183	101	184
令. 元	5,910	526	31,100	133	197	262	166	106	176
2	5,840	517	30,200	136	223	303	158	75	118
3	5,530	531	29,400	140	222	311	154	125	193

資料：作物統計調査

# 5. 工業

## 1. 年次別事業所数等

(単位:事業所・人・万円) 各年12月31日現在

年次	事業所数	従業者数	現金給与総額	原材料使用額等	製造品出荷額等	粗付加価値額
平. 28	248	10,747	3,731,540	11,618,695	20,359,493	8,206,668
29	252	10,889	3,817,438	11,753,178	20,916,065	8,584,314
30	250	10,999	3,900,591	11,212,705	20,948,612	9,158,260
令. 元	250	10,796	3,678,334	10,040,284	18,841,658	8,264,025
<b>2</b>	<b>223</b>	<b>10,452</b>	<b>3,637,706</b>	<b>9,844,450</b>	<b>18,949,335</b>	<b>8,512,371</b>
(産業中分類別)						
食料品	30	1,530	363,449	1,068,909	2,209,256	1,067,749
飲料・飼料	4	50	13,679	17,841	54,181	28,102
繊維工業	20	596	156,130	180,377	415,636	214,408
木材・木製品	9	120	40,216	79,496	177,421	89,719
家具・装備品	1	37	—	X	X	X
パルプ・紙・紙加工品	3	238	100,538	477,851	821,934	312,364
印刷・同関連業	4	63	17,610	11,578	41,751	27,510
化学工業	2	26	X	X	X	X
石油製品・石炭製品	4	37	16,784	100,382	165,404	59,248
プラスチック製品	20	1,268	451,774	711,235	1,564,602	779,928
ゴム製品	2	12	X	X	X	X
なめし革・同製品・毛皮	2	89	X	X	X	X
窯業・土石製品	18	481	181,766	1,017,634	1,699,607	628,535
鉄鋼	1	44	X	X	X	X
非鉄金属	4	293	107,023	176,712	416,711	222,091
金属製品	23	776	268,828	521,841	1,277,827	689,530
はん用機械器具	8	871	386,107	613,603	1,472,712	796,169
生産用機械器具	15	421	173,887	209,739	582,905	370,354
業務用機械器具	5	142	41,589	81,327	165,604	77,472
電子部品・デバイス・電子回路	17	1,538	653,036	2,421,146	3,929,173	1,427,433
電気機械器具	12	945	305,973	912,332	1,971,502	985,465
情報通信機械器具	3	189	49,404	19,839	94,813	68,200
輸送用機械器具	11	296	90,758	265,566	428,231	148,307
その他	5	390	154,164	570,810	869,940	334,044
(従業者規模別)						
4～9人	53	338	94,628	408,405	737,115	299,264
10～19人	52	711	210,162	519,504	1,173,330	596,716
20～29人	37	878	252,086	605,480	1,298,323	631,150
30～49人	28	1,105	343,031	1,123,949	2,112,122	907,772
50～99人	36	2,539	850,202	2,270,794	4,483,888	2,064,371
100～199人	9	1,280	404,125	1,358,141	2,489,094	1,054,853
200～299人	1	200	X	X	X	X
300～499人	4	1,632	733,741	2,172,158	3,593,084	1,404,740
500～999人	3	1,769	X	X	X	X
1000人以上	—	—	—	—	—	—

資料:工業統計調査(令和2年は令和3年経済センサスー活動調査)

※従業者4人以上の事業所

※事業所数、従業者数は翌年6月1日現在

## 2. 産業中分類別事業所数及び従業者数

(単位：事業所・人) 翌年6月1日現在

年 度	平. 28		29		30		令. 元		2	
	事業所数	従業者数	事業所数	従業者数	事業所数	従業者数	事業所数	従業者数	事業所数	従業者数
合 計	248	10,747	252	10,889	250	10,999	250	10,796	223	10,452
食 料 品	38	1,386	36	1,405	36	1,490	40	1,594	30	1,530
飲料・たばこ・飼料	4	73	3	35	2	21	2	22	4	50
織 維 工 業	25	775	25	837	24	716	23	754	20	596
木 材 ・ 木 製 品	8	100	9	146	7	132	8	133	9	120
家 具 ・ 装 備 品	1	8	1	6	1	6	—	—	1	37
パルプ・紙・紙加工品	4	312	4	320	4	239	3	237	3	238
印刷・同関連業	6	141	7	141	6	134	6	130	4	63
化 学 工 業	2	63	2	75	2	78	2	81	2	26
石油製品・石炭製品	4	30	4	33	4	44	4	46	4	37
プラスチック製品	23	1,272	23	1,298	22	1,363	23	1,342	20	1,268
ゴ ム 製 品	3	56	3	54	4	64	4	61	2	12
なめし皮・同製品・毛皮	9	181	9	166	8	164	8	170	2	89
窯 業 ・ 土 石 製 品	19	574	18	550	20	553	21	540	18	481
鉄 鋼 業	3	115	4	166	4	157	3	104	1	44
非 鉄 金 属	3	294	2	237	2	242	3	295	4	293
金 属 製 品	19	651	19	701	21	767	20	757	23	776
はん用機械器具	8	963	8	967	9	992	8	925	8	871
生産用機械器具	16	341	19	415	18	423	15	421	15	421
業務用機械器具	5	157	6	174	7	170	6	139	5	142
電子部品・デバイス・電子回路	24	1,485	23	1,515	22	1,604	23	1,565	17	1,538
電 気 機 械 器 具	10	834	13	953	13	928	13	988	12	945
情報通信機械器具	4	465	3	460	3	430	3	194	3	189
輸 送 用 機 械 器 具	6	161	8	182	8	221	9	240	11	296
そ の 他	4	310	3	53	3	61	3	58	5	390

資料：工業統計調査（令和2年は令和3年経済センサスー活動調査）

※従業者4人以上の事業所

### 3. 産業中分類別製造品出荷額の推移

(単位：万円) 各年12月31日現在

年 度	平. 29	30	令. 元	2
合 計	20,916,065	20,948,612	18,841,658	18,949,335
食 料 品	2,187,336	2,306,227	2,388,124	2,209,256
飲料・たばこ・飼料	53,318	X	X	54,181
織 維 工 業 品	665,472	565,330	538,808	415,636
木 材 ・ 木 製 品	161,561	174,951	165,095	177,421
家 具 ・ 装 備 品	X	X	—	X
パルプ・紙・紙加工品	1,443,289	899,899	969,393	821,934
印 刷 ・ 同 関 連 品	102,386	97,960	99,796	41,751
化 学 工 業 製 品	X	X	X	X
石 油 製 品 ・ 石 炭 製 品	156,773	198,577	172,874	165,404
プ ラ ス チ ッ ク 製 品	1,465,999	1,346,578	1,456,282	1,564,602
ゴ ム 製 品	104,120	107,356	107,280	X
なめし皮・同製品・毛皮	342,775	300,436	340,306	X
窯 業 ・ 土 石 製 品	1,742,088	1,741,245	1,788,943	1,699,607
鉄 鋼	341,733	351,002	198,950	X
非 鉄 金 属	X	X	382,425	416,711
金 属 製 品	968,394	1,036,602	962,752	1,277,827
は ん 用 機 械 器 具	1,720,955	1,806,681	1,733,065	1,472,712
生 産 用 機 械 器 具	588,073	718,782	715,318	582,905
業 務 用 機 械 器 具	182,587	230,391	184,419	165,604
電 子 部 品 ・ デ バ イ ス ・ 電 子 回 路	3,974,649	3,784,825	3,772,197	3,929,173
電 気 機 械 器 具	1,945,290	2,192,724	2,063,047	1,971,502
情 報 通 信 機 械 器 具	1,983,766	2,077,880	100,947	94,813
輸 送 用 機 械 器 具	233,414	354,118	339,238	428,231
そ の 他	82,399	63,116	100,650	869,940

資料：工業統計調査（令和2年は令和3年経済センサスー活動調査）

※従業者4人以上の事業所

# 6. 商 業

## 1. 年次別事業所数等

(単位：事業所・人・百万円・m<sup>2</sup>)

年 次	事業所数	従業者数	年間商品販売額	商品手持額	売場面積
平. 19	1,736	9,465	189,915	15,091	180,688
24	1,305	7,383	192,814	12,343	164,601
26	1,261	7,251	183,215	...	162,642
28	<b>1,249</b>	<b>7,342</b>	<b>184,093</b>	...	<b>147,844</b>
(卸売業)					
平. 19	227	1,693	83,197	3,264	...
24	187	1,285	95,983	3,210	...
26	184	1,405	86,482	...	...
28	<b>183</b>	<b>1,168</b>	<b>78,416</b>	...	...
(小売業)					
平. 19	1,509	7,772	106,718	11,827	180,688
24	1,118	6,098	96,831	9,133	164,601
26	1,077	5,846	96,732	...	162,642
28	<b>1,066</b>	<b>6,174</b>	<b>105,676</b>	...	<b>147,844</b>

資料：商業統計調査（平成24年と平成28年は経済センサスー活動調査）

## 2. 産業中分類別事業所数等

(単位：事業所・人・百万円・m<sup>2</sup>) 平成28年6月1日現在

区 分	事業所数	従業者数	年間商品販売額	売場面積
合 計	1,249	7,342	184,093	147,844
卸 売 業 計	183	1,168	78,416	...
各 種 商 品 卸 売 業	1	12	X	...
織 維 ・ 衣 服 等 卸 売 業	4	28	415	...
飲 食 料 品 卸 売 業	43	352	19,627	...
建 築 材 料 ・ 鋳 物 ・ 金 属 材 料 等 卸 売 業	65	435	38,492	...
機 械 器 具 卸 売 業	32	147	7,143	...
そ の 他 の 卸 売 業	38	194	X	...
小 売 業 計	1,066	6,174	105,676	147,844
各 種 商 品 小 売 業	3	139	4,503	11,328
織 物 ・ 衣 服 ・ 身 の 回 り 品 小 売 業	110	452	5,771	18,772
飲 食 料 品 小 売 業	359	2,308	33,330	46,587
機 械 器 具 小 売 業	142	739	16,170	12,122
そ の 他 の 小 売 業	420	2,360	42,802	59,035
無 店 舗 小 売 業	32	176	3,101	...

資料：経済センサスー活動調査

### 3. 産業中分類別事業所数の推移

(単位:事業所)

年次	総数	卸売業						
		卸売業計	各種商品	織 維 衣服等	飲食料品	建築材料 鉱 物 金属材料等	機械器具	その他
平. 19	1,736	227	3	5	66	66	41	46
24	1,305	187	3	5	48	54	31	46
26	1,261	184	1	2	53	50	33	45
28	1,249	183	1	4	43	65	32	38

(単位:事業所)

年次	小売業								
	小売業計	各種商品	織物・衣服 身の回り品	飲食料品	自動車 自転車	家具じゅう器 機械器具	機械器具	その他	無店舗
平. 19	1,509	4	159	571	104	149	…	522	…
24	1,118	2	110	391	…	…	138	433	44
26	1,077	6	114	346	…	…	138	434	39
28	1,066	3	110	359	…	…	142	420	32

資料:商業統計調査 (平成24年と平成28年は経済センサスー活動調査)

## 7. 運輸・通信・観光

### 1. JR駅利用状況(乗車人員)

一ノ関駅 (単位:人)

年 度	年 計			一 日 平 均		
	定 期 外	定 期	計	定 期 外	定 期	計
平. 29	745,482	870,848	1,616,330	2,042	2,385	4,428
30	747,618	857,660	1,605,278	2,048	2,349	4,398
令. 元	708,139	870,064	1,578,203	1,934	2,377	4,312
2	305,111	804,497	1,109,608	835	2,204	3,040
3	348,876	820,504	1,169,380	955	2,247	3,203

千厩駅

年 度	年 計			一 日 平 均		
	定 期 外	定 期	計	定 期 外	定 期	計
平. 29	14,848	61,153	76,001	40	167	208
30	13,096	59,817	72,913	35	163	199
令. 元	10,714	55,844	66,558	29	152	181
2	5,865	53,659	59,524	16	147	163
3	6,182	53,611	59,793	16	146	163

資料:JR東日本盛岡支社

## 2. 車種別自動車台数

(単位：台) 各年度末現在

年度	総数	貨物用				乗合用		
		総数	普通車	小型車	被けん引車	総数	普通車	小型車
平. 29	102,239	7,210	3,482	3,646	82	418	166	252
30	102,020	7,189	3,482	3,621	86	407	160	247
令. 元	99,883	7,143	3,451	3,604	88	412	155	257
2	99,716	7,118	3,490	3,534	94	401	148	253
<b>3</b>	<b>99,507</b>	<b>7,073</b>	<b>3,479</b>	<b>3,495</b>	<b>99</b>	<b>377</b>	<b>134</b>	<b>243</b>

年度	乗用			特種用途用			小型二輪	軽自動車
	総数	普通車	小型車	総数	特種車	大型特殊車両		
平. 29	40,359	16,935	23,424	2,095	1,803	292	1,572	50,585
30	40,232	17,359	22,873	2,082	1,798	284	1,602	50,508
令. 元	39,869	17,702	22,167	2,085	1,791	294	1,617	48,757
2	39,499	18,042	21,457	2,081	1,790	291	1,680	48,937
<b>3</b>	<b>39,211</b>	<b>18,305</b>	<b>20,906</b>	<b>2,075</b>	<b>1,777</b>	<b>298</b>	<b>1,700</b>	<b>49,071</b>

資料：東北運輸局岩手運輸支局

## 3. 東北自動車道一関インターチェンジ利用状況

(単位：台)

年度・月別	利用台数 (入台数と出台数の計)
平. 29	2,222,882
30	2,175,479
令. 元	2,059,777
2	1,581,386
<b>3</b>	<b>1,611,291</b>
4月	123,443
5月	128,066
6月	132,309
7月	146,473
8月	135,664
9月	131,107
10月	157,303
11月	151,854
12月	143,076
1月	118,533
2月	101,164
3月	142,299

資料：東日本高速道路株式会社



#### 4. 市営駐車場の利用状況

(単位:台) 各年度末現在

年度	地主町		一ノ関駅								城内	
			西口南		西口北		東口南		東口北			
	普通車 65台	一般車 定期車	普通車 96台	一般車 定期車	普通車 186台	大型車 3台	普通車 176台	一般車 定期車	普通車78台	一般車 定期車	普通車67台	一般車 定期車
平. 29	22,037	7,217	55,321	4,925	129,221	127	30,758	5,803	22,757	1,597	14,607	—
30	21,618	6,484	55,104	3,885	128,586	188	32,228	5,116	23,789	1,254	14,352	—
令. 元	26,604	6,372	56,165	4,157	124,161	167	34,014	4,529	24,076	1,240	15,858	3,185
2	20,255	5,943	28,545	3,797	70,720	128	12,760	3,772	13,740	1,235	9,333	3,117
3	20,396	6,792	30,005	4,309	80,179	164	14,358	3,432	16,511	1,219	9,313	3,212

資料:都市整備課

#### 5. 電話施設数の状況

(単位:回線) 各年度末現在

年度	一般加入電話 (加入件数)			I S D N (回線数)				公衆電話 (台)
	計	事務用	住宅用	I N S 6 4			I S D N 1 5 0 0	
				計	事務用	住宅用		
平. 27	24,672	4,012	20,660	2,148	1,934	214	1	193
28	23,635	3,759	19,876	1,966	1,794	172	1	186
29	22,576	3,531	19,045	1,782	1,654	128	1	179
30	21,396	3,283	18,113	1,663	1,544	119	1	176
令. 元	19,800	3,029	16,771	1,482	1,371	111	1	176

資料:東日本電信電話株式会社岩手支店

## 6. 観光客入込数の推移

(単位：人回)

地域名 観光地	合計	一関地域			花泉地域	大東地域
			須川・栗駒	厳美	花と泉の公園	
年度 令. 2	1,409,039	682,856	164,791	507,172	99	91,879
3	1,541,138	771,851	158,665	601,513	12,104	81,911

地域名 観光地	千厩地域	東山地域		室根地域	川崎地域	藤沢地域
			狛鼻溪			
年度 令. 2	5,812	73,611	62,075	262,824	100,063	191,895
3	8,156	79,977	68,849	271,671	99,108	216,360

資料：観光物産課

7

## 7. 月別観光客入込数

(単位：人回)

令. 3	4月	5月	6月	7月	8月	9月	10月	11月	12月	1月	2月	3月	計
一関市 (地域別)	90,071	169,510	135,845	162,238	148,869	148,813	263,628	128,308	79,495	64,499	62,428	87,434	1,541,138
一関地域	29,870	71,138	65,868	92,560	72,695	79,801	175,421	59,024	30,523	31,133	27,664	36,154	771,851
花泉地域	82	9,641	2,381	—	—	—	—	—	—	—	—	—	12,104
大東地域	6,406	9,003	5,974	7,240	9,740	8,124	9,028	7,865	6,159	3,162	3,599	5,611	81,911
千厩地域	414	511	566	710	396	461	1,263	581	543	404	874	1,433	8,156
東山地域	3,505	6,474	6,318	10,540	8,509	5,000	16,960	14,427	3,126	1,961	1,454	1,703	79,977
室根地域	21,522	28,090	22,176	22,405	26,138	25,178	27,268	24,895	19,096	16,506	15,854	22,543	271,671
川崎地域	7,998	9,623	7,926	8,132	9,965	10,327	10,041	9,067	7,170	4,270	5,929	8,660	99,108
藤沢地域	20,274	35,030	24,636	20,651	21,426	19,922	23,647	12,449	12,878	7,063	7,054	11,330	216,360

資料：観光物産課

## 8. 月別外国人観光客入込数

(単位：人回)

年度	4月	5月	6月	7月	8月	9月	10月	11月	12月	1月	2月	3月	計
令. 2	34	31	23	25	38	47	24	71	48	13	8	37	399
3	42	15	96	31	47	51	47	52	74	14	41	15	525
(内訳)													
韓国	3	3	2	1	9	—	1	6	2	2	2	2	33
中国	15	6	7	11	5	—	5	9	4	2	10	4	78
香港	—	—	—	—	—	—	—	—	1	—	—	—	1
台湾	—	2	1	—	1	2	5	5	—	1	1	1	19
アメリカ	3	1	2	1	4	2	3	—	3	—	—	—	19
カナダ	—	—	—	—	2	—	—	—	—	—	—	—	2
イギリス	4	—	—	—	1	—	—	—	—	—	—	—	5
ドイツ	1	—	—	—	—	—	—	—	—	2	—	—	3
フランス	—	—	—	—	—	—	—	—	—	—	—	1	1
シンガポール	—	—	—	—	1	—	—	—	—	—	—	—	1
タイ	5	—	—	—	—	—	4	—	—	—	—	—	9
オーストラリア	—	—	—	—	—	—	—	—	—	—	1	—	1
その他	11	3	84	18	24	47	29	32	64	7	27	7	353

資料：観光物産課

## 8. ガス・水道

### 1. ガス供給量(都市ガス)

(単位：m<sup>3</sup>/千MJ)

年次・月別	総数	家庭用	商業用	医療用	公用
平. 29	58,435	24,894	21,404	6,766	5,371
30	58,493	24,224	21,528	7,245	5,496
令. 元	54,433	23,913	18,164	6,977	5,379
2	53,015	24,766	15,577	6,918	5,754
3	61,073	24,196	24,193	6,851	5,833
1月	8,227	3,088	3,285	831	1,023
2月	8,359	3,123	3,301	830	1,105
3月	6,945	2,748	2,794	677	726
4月	5,165	2,301	2,007	561	296
5月	3,602	1,888	1,214	414	86
6月	3,337	1,595	1,119	457	166
7月	3,561	1,227	1,474	467	393
8月	4,146	1,080	1,896	546	624
9月	3,403	1,209	1,379	472	343
10月	2,816	1,349	967	402	98
11月	4,656	2,009	1,895	510	242
12月	6,856	2,579	2,862	684	731

資料：一関ガス株

### 2. ガス供給戸数(都市ガス)

(単位：戸・m) 各年12月31日現在

年次	供給戸数					導管延長
	総数	家庭用	商業用	医療用	公用	
平. 29	3,145	2,417	649	38	41	51,252
30	3,160	2,431	648	38	43	51,730
令. 元	3,204	2,475	646	36	47	52,451
2	3,280	2,478	714	37	51	53,118
3	3,282	2,562	635	34	51	53,550

資料：一関ガス株

### 3. 水道普及状況

(単位：人・箇所・%) 各年度末現在

年度	行政区域内 現在人口 (A)	水道施設数				現在 給水人口 (B)	水道 普及率 B/A	飲料水供給施設		
		総数	上水道	簡易水道	専用水道			施設数	給水人口 (C)	(B+C)/A
令. 元	114,438	11	2	1	8	101,243	88.5	5	204	88.6
2	112,639	11	2	1	8	99,686	88.5	5	200	88.7
3	110,679	11	2	1	8	97,973	88.5	5	191	88.7
(地域別)										
一関地域	54,887	10	2	1	7	53,164	96.9	2	94	97.0
花泉地域	12,283	—	—	—	—	12,083	98.4	—	—	98.4
大東地域	12,273	—	—	—	—	8,163	66.5	1	42	66.9
千厩地域	10,027	—	—	—	—	7,226	72.1	—	—	72.1
東山地域	6,028	—	—	—	—	5,298	87.9	2	55	88.8
室根地域	4,545	1	—	—	1	1,706	37.5	—	—	37.5
川崎地域	3,336	—	—	—	—	3,297	98.8	—	—	98.8
藤沢地域	7,300	—	—	—	—	7,036	96.4	—	—	96.4

資料：水道統計

※水道施設数：平泉町の給水区域があるため、平泉町の水道施設を含む

### 4. 公共下水道施設の概況

(単位：人・ha・人・%・km・m<sup>3</sup>) 各年度末現在

年 度	行政区域 人口 (A)	現在認可 面積 (B)	現在処理 区域面積 (C)	現在処理 区域人口 (D)	水洗化 人口 (E)	汚水処理 人口普及率	水洗化率	下水道管 施設総延長	有 収 水 量	
						D/A	E/D		総水量	1日平均
令. 元	114,438	2,074	1,784	45,806	38,607	40.0	84.3	392.9	3,867,132	10,566
2	112,639	2,078	1,811	46,105	39,806	40.9	86.3	399.9	3,990,758	10,934
3	110,679	2,176	1,857	46,182	40,342	41.7	87.4	409.1	4,021,763	11,019
(地域別)										
一関地域	54,887	1,418.8	1,149.5	33,073	29,912	60.3	90.4	241.4	3,010,242	8,247
花泉地域	12,283	160.9	142.7	3,636	2,850	29.6	78.4	38.3	286,339	785
大東地域	12,273	156.9	154.7	3,232	2,621	26.3	81.1	44.5	271,661	744
千厩地域	10,027	116.0	95.1	1,803	1,170	18.0	64.9	20.9	111,708	306
東山地域	6,028	268.4	260.0	3,735	3,277	62.0	87.7	53.9	281,934	772
室根地域	4,545	—	—	—	—	—	—	—	—	—
川崎地域	3,336	55.0	55.0	703	512	21.1	72.8	10.1	59,879	164
藤沢地域	7,300	—	—	—	—	—	—	—	—	—

資料：一関市汚水処理施設整備状況ほか

# 9. 建設

## 1. 道路の状況

(単位：km・%) 令和2年4月1日現在

路 線 名	実 延 長	舗 装 道	
		舗 装 済 延 長	舗 装 率
国 道	195.5	195.5	100.0
4	9.1	9.1	100.0
284	40.7	40.7	100.0
342	67.4	67.4	100.0
343	30.8	30.8	100.0
456	31.8	31.8	100.0
457	13.7	13.7	100.0
346	2.0	2.0	100.0
主 要 地 方 道	129.4	129.4	100.0
一 関 停 車 場 線	0.1	0.1	100.0
江 刺 室 根 線	33.5	33.5	100.0
本 関 北 室 上 線	9.2	9.2	100.0
一 関 大 根 東 線	15.4	15.4	100.0
花 泉 藤 沢 線	22.6	22.6	100.0
平 泉 殿 美 沢 溪 線	18.1	18.1	100.0
弥 栄 金 成 線	1.8	1.8	100.0
栗 駒 平 泉 線	17.1	17.1	100.0
	11.6	11.6	100.0
県 道	187.5	191.1	101.9
沖 田 洪 民 線	5.2	5.2	100.0
猿 沢 東 山 線	4.6	4.6	100.0
前 沢 東 山 線	10.6	10.6	100.0
矢 越 停 車 場 線	0.1	0.1	100.0
山 目 停 車 場 線	0.0	0.0	100.0
摺 沢 停 車 場 線	0.8	0.8	100.0
折 壁 停 車 場 線	0.0	0.7	100.0
新 月 停 車 場 線	0.1	0.1	100.0
薄 衣 柳 舞 川 線	11.7	11.7	100.0
若 柳 花 泉 線	7.3	7.3	100.0
石 越 白 崖 線	2.3	2.3	100.0
有 壁 若 柳 線	1.3	1.3	100.0
油 島 栗 駒 線	1.6	1.6	100.0
大 門 有 薄 衣 線	0.4	0.4	100.0
東 和 薄 衣 線	14.8	14.8	100.0
花 泉 迫 線	3.6	3.6	100.0
相 川 平 泉 線	4.7	4.7	100.0
藤 沢 津 谷 川 線	6.5	6.5	100.0
長 坂 東 稻 前 沢 線	9.0	9.0	100.0
白 崖 弥 栄 線	14.7	14.7	100.0
本 郷 五 串 線	7.5	7.5	100.0
一 関 平 泉 線	4.5	4.5	100.0
中 里 堀 切 線	3.5	3.5	100.0
沖 田 堀 切 線	13.6	13.6	100.0
折 壁 大 原 線	15.9	18.8	100.0
松 川 千 厩 線	10.7	10.7	100.0
東 山 薄 衣 線	11.7	11.7	100.0
柴 山 宿 沢 線	4.8	4.8	100.0
網 宿 木 海 線	4.8	4.8	100.0
藤 沢 大 籠 線	11.2	11.2	100.0
高 速 道	9.0	9.0	100.0
東 北 自 動 車 道	9.0	9.0	100.0

(単位：km・%) 令和4年4月1日現在

路 線 名	実 延 長	舗 装 道	
		舗 装 済 延 長	舗 装 率
市 道	4,279.1	2,347.3	54.9
1 級 ( 197 路 線 )	617.0	590.0	95.6
2 級 ( 236 路 線 )	442.7	392.1	88.6
そ の 他 ( 7,226 路 線 )	3,217.7	1,363.6	42.4
独 立 専 用 自 歩 道 ( 23 路 線 )	1.7	1.6	94.1

資料：岩手の道路現況、道路台帳

※舗装率は軽舗装を含む

※長さ・率(%)ともに小数点以下第2位切捨て

## 2. 都市公園の状況

(単位：ha) 令和4年4月1日現在

区 分	総 数	街区公園	近隣公園	地区公園	都市緑地	運動公園	総合公園	風致公園
公園数	87	72	4	2	4	1	3	1
面積	148.50	10.97	4.72	9.38	34.49	21.20	66.66	1.08

資料：都市整備課

## 3. 都市計画用途地域

(単位：ha・%) 令和4年4月1日現在

用途地域	第一種低層住居専用地域	第一種中高層住居専用地域	第一種住居地域	第二種住居地域	近隣商業地域	商業地域	準工業地域	工業地域	工業専用地域	計
(地域別面積)										
一関地域	233	233	306	8	50	86	205	58	146	1,325
千厩地域	30	38	59	5	9	22	15	30	—	208
東山地域	19	14	54	2	2	11	21	27	98	248

資料：都市整備課

## 4. 防火・準防火地域

(単位：ha) 令和4年4月1日現在

区 分	面 積
総 数	163.7
防火地域	—
準防火地域	163.7

資料：都市整備課

5. 公営住宅の状況

(単位：戸) 各年4月1日現在

用途	市								特定公共賃貸住宅			県					
	総数	営		営				総数	営		総数	営					
		簡易耐火平屋建	簡易耐火2階建	中層耐火	木造平屋建	木造2階建	耐火2階建		耐火平屋建	木造平屋建		木造2階建	簡易耐火平屋建	簡易耐火2階建	中層耐火	低層耐火	木造2階建
令. 2	1,153	158	40	515	371	40	26	3	46	30	16	291	—	24	233	22	12
3	1,145	152	40	515	377	32	26	3	46	30	16	291	—	24	233	22	12
4	1,085	152	40	467	365	32	26	3	46	30	16	291	—	24	233	22	12
(地域別)																	
一関地域	635	42	20	467	77	—	26	3	—	—	—	...	...	...	...	...	...
花泉地域	86	45	—	—	41	—	—	—	—	—	—	...	...	...	...	...	...
大東地域	105	7	12	—	74	12	—	—	10	—	10	...	...	...	...	...	...
千厩地域	43	12	—	—	31	—	—	—	—	—	—	...	...	...	...	...	...
東山地域	80	9	—	—	51	20	—	—	26	20	6	...	...	...	...	...	...
室根地域	50	35	—	—	15	—	—	—	10	10	—	...	...	...	...	...	...
川崎地域	31	2	8	—	21	—	—	—	—	—	—	...	...	...	...	...	...
藤沢地域	55	—	—	—	55	—	—	—	—	—	—	...	...	...	...	...	...

資料：都市整備課

県南広域振興局土木部一関土木センター



9

# 10. 教育

## 1. 幼稚園の概況

(単位：園・人) 各年度5月1日現在

年度・幼稚園名	園数	年齢別園児数					
		計	3歳未満児	満3歳	3歳	4歳	5歳
平. 30	23	726	1	—	231	232	262
令. 元	23	657	—	—	203	228	226
2	26	604	2	—	164	208	230
3	27	563	—	2	174	176	211
4	28	519	—	2	160	171	186
(市) 舞川幼稚園		21	—	—	7	9	5
(市) 真滝幼稚園		17	—	—	4	5	8
(市) 巖美幼稚園		8	—	—	2	2	4
(市) 赤荻幼稚園		18	—	—	8	2	8
(市) 萩荘幼稚園		6	—	—	—	3	3
(市) 狐禅寺幼稚園		17	—	—	3	4	10
(市) 弥栄幼稚園		8	—	—	1	3	4
(市) 摺沢幼稚園		11	—	—	3	4	4
(市) 東山こども園		6	—	—	2	3	1
(市) 室根こども園		2	—	—	—	—	2
(市) 藤沢こども園		6	—	—	2	2	2
(市) 黄海こども園		3	—	—	1	—	2
(私) 認定龍澤寺こども園		42	—	—	10	14	18
(私) 愛心幼稚園		74	—	1	31	23	19
(私) 修紅短期大学附属認定こども園		46	—	—	15	12	19
(私) 認定こども園一関幼稚園		66	—	—	17	21	28
(私) 認定こども園一関南保育園		7	—	—	—	4	3
(私) 認定こども園赤荻保育園		6	—	—	1	4	1
(私) 認定こども園一関藤保育園		14	—	—	6	7	1
(私) 認定こども園幸町保育園		6	—	—	2	2	2
(私) 認定こども園桜保育園		10	—	—	5	3	2
(私) 幼保連携型認定こども園花泉こども園		14	—	—	4	4	6
(私) たんぼぽこども園		12	—	—	5	1	6
(私) 認定こども園花泉保育園		19	—	1	9	4	5
(私) 公私連携幼保連携型認定こども園わくつこども園		7	—	—	1	4	2
(私) 認定こども園金沢保育園		7	—	—	1	2	4
(私) カトリック清心幼稚園		34	—	—	6	16	12
(私) 認定こども園千厩小羊幼稚園・千厩こひつじ園		32	—	—	14	13	5

資料：いちのせきの教育、保育所等別児童数調べ  
 ※こども園は1号認定（旧幼稚園）のみ

## 2. 小学校の概況

(単位：校・級・人) 各年度5月1日現在

年 度 学 校 名	学 校 数	学 級 数	児 童 数						
			計	1年	2年	3年	4年	5年	6年
平. 30	28	297	5,447	832	878	889	941	938	969
令. 元	28	292	5,254	791	819	877	890	939	938
2	28	288	5,085	762	792	820	874	893	944
3	28	282	4,891	737	773	790	828	874	889
4	27	279	4,740	735	732	777	788	831	877
( 学 校 別 )									
一	関	24	614	88	118	96	99	107	106
山	目	21	474	87	72	76	75	96	68
赤	荻	14	291	49	49	43	46	51	53
中	里	9	185	24	35	31	40	19	36
滝	沢	8	142	25	22	21	29	19	26
	南	16	370	64	49	57	66	58	76
弥	栄	6	41	6	8	8	6	2	11
菽	荘	15	340	45	55	62	54	58	66
殿	美	8	96	10	15	23	16	17	15
舞	川	9	89	11	11	13	12	20	22
永	井	7	76	5	11	15	13	12	20
涌	津	8	115	19	15	19	17	20	25
油	島	5	32	2	4	4	9	5	8
花	泉	10	129	25	19	20	15	23	27
老	松	8	87	10	17	13	13	20	14
金	沢	8	79	14	10	13	14	12	16
大	原	9	94	14	19	12	14	23	12
大	東	11	218	33	33	38	34	38	42
興	田	7	61	13	8	14	3	9	14
猿	沢	7	58	11	7	11	8	11	10
千	厩	18	394	56	64	60	62	73	79
東	山	12	216	38	21	36	41	40	40
室	根	8	142	22	24	24	28	23	21
川	崎	8	124	22	17	22	20	23	20
藤	沢	9	154	27	15	23	30	30	29
黄	海	8	83	13	9	16	12	17	16
新	沼	6	36	2	5	7	12	5	5

資料：いちのせきの教育

### 3. 中学校の概況

(単位：校・級・人) 各年度5月1日現在

年度 学校別	学校数	学級数	生徒数			
			計	1年	2年	3年
平. 30	17	135	3,137	1,013	1,019	1,105
令. 元	17	131	3,016	990	1,011	1,015
2	17	128	2,953	951	989	1,013
3	17	130	2,897	958	955	984
4	17	132	2,813	897	959	957
( 学 校 別 )						
一 関		8	198	60	67	71
磐 井		18	475	159	171	145
一 関 東		6	110	41	32	37
桜 町		11	270	87	79	104
菫 荘		8	187	57	69	61
巖 美		5	70	21	28	21
舞 川		4	37	8	17	12
花 泉		11	307	106	95	106
大 原		3	51	13	18	20
大 東		8	173	47	67	59
興 田		5	50	14	18	18
千 厩		11	236	72	71	93
東 山		9	137	44	48	45
室 根		5	96	33	33	30
川 崎		5	54	16	25	13
藤 沢		9	152	48	52	52
県立一関第一高等学校附属		6	210	71	69	70

資料：いちのせきの教育

### 4. 中学校卒業後の状況

(単位：人)

卒業年	卒業者			進学者			就職者		
	総数	男	女	総数	男	女	総数	男	女
平. 30	1,107	544	563	1,105	543	562	—	—	—
31	1,107	555	552	1,098	550	548	—	—	—
令. 2	1,012	517	495	1,010	517	493	—	—	—
3	1,015	506	509	1,008	501	507	1	—	1
4	985	507	478	980	502	478	1	1	—

卒業年	死亡・不詳			その他		
	総数	男	女	総数	男	女
平. 30	—	—	—	2	1	1
31	—	—	—	9	5	4
令. 2	—	—	—	2	—	2
3	—	—	—	6	5	1
4	—	—	—	4	4	—

資料：学校基本調査

※就職進学者は「進学者」に含む

5. 高等学校の概況

(単位：校・人) 各年度5月1日現在

区 分	学校数				生徒数							
	計	全日 制	定時 制	併 置	合計			全日制(本 科)				
					計	男	女	計	1 学年	2 学年	3 学年	
平. 30	8	7	—	1	3,485	1,749	1,736	3,468	1,171	1,107	1,190	
令. 元	8	7	—	1	3,404	1,680	1,724	3,380	1,147	1,153	1,080	
2	8	7	—	1	3,309	1,668	1,641	3,288	1,065	1,094	1,129	
3	8	7	—	1	3,175	1,621	1,554	3,155	1,046	1,038	1,071	
4	8	7	—	1	3,082	1,604	1,478	3,059	1,035	1,010	1,014	

区 分	生徒数						教員数 (本 務 者)	職員数 (本 務 者)
	定時制(本 科)				全日制			
	計	1 学年	2 学年	3 学年	4 学年	専攻科・別科 男 女		
平. 30	17	7	6	4	—	—	299	64
令. 元	24	7	8	5	4	—	295	61
2	21	4	9	4	4	—	285	61
3	20	3	4	9	4	—	287	60
4	23	7	3	4	9	—	280	59

資料：学校基本調査

6. 高等専門学校の概況

(単位：校・人) 各年度5月1日現在

年度・学校名	学校数 及び科名	学 生 数			学 年 別 学 生 数		
		計	男	女	1年	2年	3年
平. 30	1	865	709	156	162	162	163
令. 元	1	861	703	158	161	165	160
2	1	841	671	170	161	163	161
3	1	845	666	179	162	164	161
4	1	847	657	190	161	161	170
(独立行政法人 国立高等専門 学校機構) 一関工業高等 専門学校	未来創造工学科	796	608	188	161	161	170
	システム創造工学専攻	20	20	—	—	—	—
	生産工学専攻科	24	23	1	—	—	—
	物質化学工学専攻科	7	6	1	—	—	—

年度・科名	学 年 別 学 生 数		本 務 教 員 数			本務 職員数		
	4 年	5 年	専攻科		総数		校長・教 授・准教 授	その他
			1 年	2 年				
平. 30	166	148	32	32	61	50	11	40
令. 元	167	157	20	31	65	51	14	42
2	149	159	27	21	66	51	15	41
3	158	143	29	28	66	49	17	41
4	151	153	20	31	61	47	14	39
未来創造工学科	151	153	—	—	...	...	...	...
システム創造工学専攻	—	—	20	—	...	...	...	...
生産工学専攻科	—	—	—	24	...	...	...	...
物質化学工学専攻科	—	—	—	7	...	...	...	...

資料：いちのせきの教育

## 7. 短期大学の概況

(単位：校・人) 各年度5月1日現在

年度・学校名	学校数 及び科名	学生数			学年別学生数		本務教員数			本務 職員数
		計	男	女	1年	2年	総数	学長・副学長 教授・准教授	その他	
平. 30	1	155	17	138	77	78	18	10	8	7
令. 元	1	145	16	129	71	74	16	9	7	7
2	1	124	9	115	54	70	17	10	7	10
3	1	122	10	112	69	53	16	9	7	10
4	1	99	13	86	33	66	16	8	8	7
(私立) 修紅短期大学	幼児教育学科	74	10	64	33	41	...	...	...	...
	食物栄養学科	25	3	22	...	25	...	...	...	...

資料：いちのせきの教育

## 8. 特別支援学校の概況

(単位：校・級・人) 各年度5月1日現在

年度・学校名	学校数 及び部名	学級数	児童・生徒数			本務教員数			本務 職員数
			総数	男	女	総数	校長 教諭	その他	
平. 30	1	53	192	119	73	124	105	19	14
令. 元	1	56	182	116	66	114	96	18	9
2	1	56	170	109	61	124	99	25	9
3	1	58	167	110	57	125	98	27	9
4	1	53	152	99	53	119	93	26	15
(県立) 一関清明支援学校	幼小学部	21	51	34	17	...	...	...	...
	中学部	15	43	28	15	...	...	...	...
	高等部	17	58	37	21	...	...	...	...

資料：いちのせきの教育

## 9. 専修学校の概況

(単位：校・人) 各年度5月1日現在

年 度	学校数	生 徒 数			本務教員数	本務職員数
		計	男	女		
平. 30	6	403	161	242	38	25
令. 元	6	408	141	267	38	24
2	6	424	144	280	33	24
3	6	415	145	270	34	24
4	6	391	130	261	35	23

資料：学校基本調査

10. 市民センターの利用状況

市 民 セ ン タ ー	利用	4月	5月	6月	7月	8月	9月	10月	11月	12月	1月	2月	3月	計
令 元	件数	3,128	2,917	3,445	3,413	2,706	3,332	3,546	3,508	3,102	2,894	3,479	2,058	37,528
	人数	38,475	40,036	45,884	59,232	34,530	57,673	51,442	74,185	41,405	38,782	47,200	20,050	548,894
2	件数	1,376	1,361	2,705	2,988	2,373	2,951	3,307	3,182	2,688	2,276	3,071	3,512	31,790
	人数	11,884	12,054	31,461	33,863	25,908	32,179	39,543	40,147	28,643	24,334	35,315	37,343	352,674
3	件数	2,908	2,726	3,022	2,998	2,145	2,480	3,257	3,093	2,938	2,380	2,339	2,737	33,023
	人数	29,740	30,274	36,940	36,004	21,937	26,312	65,630	39,452	33,759	25,684	24,131	30,241	400,104
一 関	件数	310	290	316	340	243	274	318	357	309	242	217	236	3,452
	人数	2,154	2,181	2,289	2,568	1,490	1,912	3,076	3,204	2,326	1,708	1,624	1,601	26,133
関 が 丘	件数	108	66	76	87	49	67	87	82	75	46	39	68	850
	人数	1,033	613	673	828	408	644	1,747	748	880	412	253	583	8,822
山 目	件数	405	385	415	428	328	371	437	419	365	336	306	393	4,588
	人数	3,577	3,665	3,940	3,891	2,571	3,312	4,342	4,018	3,640	3,285	2,371	3,436	42,048
中 里	件数	137	146	135	148	70	102	146	119	134	97	96	83	1,413
	人数	1,505	1,642	1,809	1,751	757	996	1,485	1,229	1,650	934	790	757	15,305
狐 禅 寺	件数	90	82	96	94	73	87	103	96	60	71	82	100	1,034
	人数	992	888	1,126	954	763	1,057	1,176	1,457	648	784	964	1,468	12,277
滝 沢	件数	73	43	57	60	38	43	48	54	48	49	59	58	630
	人数	383	268	366	429	236	273	1,514	363	338	303	362	377	5,212
真 柴	件数	121	123	134	137	113	125	125	134	140	104	111	118	1,485
	人数	915	936	1,069	1,216	758	920	1,945	1,397	1,153	729	682	836	12,556
巖 美	件数	63	65	69	72	61	62	72	74	79	61	46	57	781
	人数	655	749	755	717	487	682	2,203	1,072	752	689	449	627	9,837
萩 荘	件数	140	141	187	173	112	129	142	166	143	105	110	119	1,667
	人数	1,284	1,369	1,644	1,770	910	1,366	1,354	1,409	1,457	869	873	1,162	15,467
舞 川	件数	72	78	69	69	60	63	102	74	82	65	77	96	907
	人数	727	912	837	1,122	721	723	1,038	1,208	873	652	926	1,127	10,866
弥 栄	件数	58	39	52	54	42	39	62	57	58	34	36	37	568
	人数	527	346	645	651	837	377	2,000	799	991	427	448	492	8,540
永 井	件数	36	30	22	22	19	7	47	34	32	13	18	36	316
	人数	471	345	221	230	217	82	2,158	586	406	102	180	436	5,434
涌 津	件数	23	21	17	20	12	27	14	16	24	16	17	24	231
	人数	301	239	207	252	136	359	1,762	188	285	222	242	288	4,481
油 島	件数	21	24	23	21	10	17	22	21	20	13	5	19	216
	人数	211	268	323	208	77	145	1,051	345	243	121	56	149	3,197
花 泉	件数	7	10	9	10	7	9	15	9	9	10	15	7	117
	人数	53	74	70	54	45	85	86	83	66	62	124	21	823
老 松	件数	28	29	36	24	18	15	30	42	23	25	29	23	322
	人数	309	378	384	322	156	76	341	568	252	288	175	210	3,459

資料：いきがづくり課

(単位：件・人)

市センター	利用	4月	5月	6月	7月	8月	9月	10月	11月	12月	1月	2月	3月	計
日形	件数	24	24	27	28	8	31	42	42	32	17	12	29	316
	人数	288	275	330	374	88	447	1,455	1,458	412	192	96	311	5,726
金沢	件数	31	25	34	30	11	23	29	31	36	19	20	22	311
	人数	310	253	460	343	175	274	4,666	397	567	207	216	334	8,202
大原	件数	68	64	61	55	41	43	76	70	82	73	71	78	782
	人数	966	1,184	932	630	514	485	2,744	835	1,240	964	838	1,866	13,198
摺沢	件数	145	145	142	137	120	118	189	134	166	136	145	160	1,737
	人数	1,739	1,633	2,293	2,733	1,733	1,784	6,165	1,562	2,266	1,804	1,875	1,855	27,442
興田	件数	83	94	113	110	66	106	108	101	102	96	97	94	1,170
	人数	878	1,383	1,938	1,488	920	1,473	1,740	1,782	1,696	1,437	2,039	996	17,770
猿沢	件数	75	66	108	86	74	75	103	88	93	91	102	67	1,028
	人数	842	771	1,857	1,055	723	1,070	2,332	1,173	1,148	1,047	1,726	686	14,430
洪民	件数	83	72	81	76	61	72	118	69	80	45	63	77	897
	人数	701	655	761	792	672	636	1,695	726	712	435	485	544	8,814
曾慶	件数	30	25	36	34	15	29	47	39	29	24	22	29	359
	人数	268	244	405	254	177	263	1,164	486	232	231	186	303	4,213
千厩	件数	73	65	80	89	50	70	97	78	59	77	62	70	870
	人数	1,755	1,222	2,269	2,129	889	1,318	1,657	1,656	1,028	1,526	1,339	1,372	18,160
小梨	件数	39	31	46	33	26	35	41	40	50	34	37	66	478
	人数	485	372	624	368	288	404	393	373	594	362	343	695	5,301
奥玉	件数	73	60	75	83	59	71	76	133	111	82	77	103	1,003
	人数	931	895	1,879	1,153	906	898	2,041	1,881	1,597	1,316	818	1,164	15,479
磐清水	件数	24	31	32	27	17	20	25	28	25	27	30	35	321
	人数	378	407	450	353	211	256	307	620	374	421	279	438	4,494
東山	件数	74	69	85	77	59	62	87	83	89	59	45	85	874
	人数	929	931	1,858	1,734	1,107	948	1,117	1,181	1,419	871	651	2,348	15,094
田河津	件数	23	24	12	11	16	12	19	25	30	20	26	28	246
	人数	364	479	401	197	277	182	854	926	447	263	308	345	5,043
松川	件数	80	80	68	63	69	60	63	77	68	59	40	66	793
	人数	761	916	869	719	654	592	1,770	1,223	692	499	381	688	9,764
室根	件数	60	54	67	72	49	49	61	64	57	41	52	56	682
	人数	773	613	762	1,041	667	538	622	636	652	580	499	599	7,982
川崎	件数	75	76	86	79	60	66	103	85	86	66	61	74	917
	人数	870	1,024	1,130	1,300	707	872	1,940	2,238	1,422	709	495	905	13,612
藤沢	件数	156	149	156	149	89	101	203	152	142	127	114	124	1,662
	人数	1,405	2,144	1,364	2,378	660	863	5,690	1,625	1,301	1,233	1,038	1,222	20,923



## 11. 図書館の利用状況

年 度	開館日数	登録者数	うち児童		帯出者数	総貸出冊数
令. 元	2,335	56,798	6,062		208,240	1,027,025
2	2,164	58,798	6,957		163,116	847,125
3	2,336	60,780	6,887		186,498	890,686
図書館名						
一関図書館	292	28,223	3,153		94,217	428,723
花泉図書館	294	6,549	947		17,752	86,341
大東図書館	293	5,866	617		12,964	81,027
千厩図書館	292	5,422	518		19,862	86,673
東山図書館	298	3,134	399		9,396	44,701
室根図書館	296	1,942	306		6,596	31,600
川崎図書館	277	7,794	469		18,094	98,000
藤沢図書館	294	1,850	478		7,617	33,621

資料：図書館・公民館図書室等実態調査

※登録者数：館外貸出を受けるための登録手続きをした者の人数

※帯出者数：図書を借用して館外へ持ち出した者の人数

※各年度開館日数は8施設の合計値

## 12. 図書館の蔵書冊数

年 度	総数	総記	哲学	歴史	社会科学	自然科学
令. 2	935,446	18,708	23,970	47,887	76,531	42,154
3	953,696	18,522	24,271	48,335	78,817	43,396
4	985,357	19,273	25,100	49,937	81,151	45,378
図書館名						
一関図書館	371,196	8,392	11,078	21,909	34,299	19,732
花泉図書館	74,227	1,347	1,683	3,665	6,215	3,418
大東図書館	155,937	3,184	3,523	7,660	13,391	7,158
千厩図書館	104,277	1,780	2,268	4,484	7,612	3,935
東山図書館	72,535	1,045	1,753	3,209	4,223	3,117
室根図書館	48,294	684	1,037	1,424	2,636	1,799
川崎図書館	108,716	2,158	2,555	5,044	9,062	4,237
藤沢図書館	50,175	683	1,203	2,542	3,713	1,982

資料：図書館・公民館図書室等実態調査

(単位：日・人・冊・団体) 各年度末現在

総数	個人貸出冊数		団体貸出		( 参 考 )	
	本館又は分館	自動車図書館	団体数	貸出冊数	1日当たり 平均帯出者数	1日当たり 平均貸出冊数
908,662	880,023	28,639	803	118,363	717	3,534
732,310	706,273	26,037	588	114,815	601	3,121
<b>768,924</b>	<b>739,700</b>	<b>29,224</b>	<b>565</b>	<b>121,762</b>	<b>640</b>	<b>3,060</b>
390,115	374,474	15,641	176	38,608	323	1,468
76,160	76,160		87	10,181	60	294
47,554	38,429	9,125	76	33,473	44	277
78,356	78,356		67	8,317	68	297
35,063	30,605	4,458	48	9,638	32	150
24,795	24,795		31	6,805	22	107
93,743	93,743		29	4,257	65	354
23,138	23,138		51	10,483	26	114

(単位：冊) 各年4月1日現在

工業	産業	芸術	語学	文学	児童図書	郷土資料	その他 未分類
56,094	24,130	76,954	13,277	230,409	268,457	56,874	1
57,185	24,810	76,494	13,328	236,048	273,275	59,191	24
<b>59,352</b>	<b>25,813</b>	<b>78,596</b>	<b>13,717</b>	<b>242,563</b>	<b>282,708</b>	<b>60,273</b>	<b>1,496</b>
22,382	10,109	21,335	7,134	92,040	95,113	27,672	1
4,721	2,551	4,927	1,015	16,777	23,068	4,840	—
7,011	4,320	10,971	1,486	44,184	42,494	9,067	1,488
6,277	2,238	7,317	1,080	28,723	34,378	4,179	6
4,931	1,691	4,504	613	16,700	26,377	4,372	—
4,159	1,121	4,536	456	8,310	18,149	3,983	—
7,628	2,709	20,237	1,217	24,267	26,449	3,153	—
2,243	1,074	4,769	716	11,562	16,680	3,007	1

### 13. 体育施設の利用状況

施設	年度	令. 2		3	
		件数	人数	件数	人数
合計		67,207	504,907	72,237	638,559
一関地域		27,780	220,463	27,043	337,515
一関市総合体育館		10,847	67,070	7,776	151,652
一関運動公園					
野球場		161	8,378	156	14,030
ソフトボール場		63	2,935	50	2,845
テニスコート		5,499	48,127	5,489	55,017
陸上競技場		1,079	9,349	1,427	17,909
多目的広場		36	1,075	43	3,145
東台野球場		270	6,227	329	7,662
萩荘サッカー場		40	1,227	15	311
一関水泳プール		5,291	5,526	6,350	6,874
一関サッカー・ラグビー場		673	24,593	853	24,212
一関武道館		1,554	12,949	1,731	15,672
産業教養文化体育施設		1,247	21,396	1,488	23,910
東口体育館		1,020	11,611	1,336	14,276
花泉地域		3,564	35,054	3,542	34,241
花泉運動公園					
野球場		99	2,058	140	3,830
多目的競技場		47	1,875	51	1,744
テニスコート		443	6,282	443	4,997
キャンプ場		87	500	71	211
花泉体育館		877	12,785	896	11,999
花泉第二体育館		560	7,859	649	7,114
花泉テニスコート		558	2,162	428	2,672
花泉弓道場		81	281	27	139
花泉水泳プール		812	1,252	837	1,535
大東地域		3,230	44,778	3,314	50,383
大東野球場		78	3,278	91	3,239
伊勢館公園野球場		19	710	25	671
春日公園テニスコート		41	187	25	176
伊勢館公園テニスコート		31	244	52	432
大東グラウンド		132	3,689	132	3,013
春日グラウンド		92	1,378	66	1,433
大東体育館		1,160	17,093	1,232	20,582
大東勤労者体育センター		805	9,253	881	10,335
大東バレーボール記念館		872	8,946	810	10,502
千厩地域		6,281	50,185	7,519	54,177
千厩体育館		932	16,867	887	18,079
千厩武道館		788	8,581	572	6,937

資料：スポーツ振興課

施設	年度	令. 2		3	
		件数	人数	件数	人数
千厩野球場		160	4,986	198	8,048
清田テニスコート		587	6,864	538	6,071
千厩アイスアリーナ		3,200	5,674	4,544	8,170
千厩多目的グラウンド					
運動広場		17	570	21	720
サッカー場		93	2,356	53	1,749
ソフトボール場		103	2,047	103	2,338
テニスコート		213	1,339	151	707
黄金山キャンプ場		7	200	22	287
飛ヶ森キャンプ場		181	701	430	1,071
東山地域		11,000	53,186	11,633	60,469
東山総合体育館		4,576	22,564	5,075	28,122
唐梅館総合公園クラブハウスえぼっく		164	903	218	1,414
東山球場		69	2,953	59	2,703
東山テニスコート		906	5,830	832	5,740
東山多目的グラウンド		190	10,697	231	11,621
唐梅館パークゴルフ場		2,985	2,985	2,878	2,878
唐梅館キャンプ場		—	—	—	—
東山B&G海洋センター		1,520	1,892	1,664	2,251
東山農村勤労福祉センター		590	5,362	676	5,740
室根地域		3,052	24,168	2,435	21,233
室根体育館		893	10,300	511	6,279
室根テニスコート		2,040	11,150	1,799	11,509
室根野球場		119	2,718	125	3,445
川崎地域		1,749	23,034	1,827	24,894
川崎体育センター		1,128	13,156	1,188	16,256
川崎運動広場		362	8,099	378	6,881
川崎テニスコート		259	1,779	261	1,757
藤沢地域		10,551	54,039	14,924	55,647
藤沢B&G海洋センター		7,644	12,184	11,642	18,143
ニコニコドーム		172	2,106	154	2,125
ニコニコヘルス		21	423	18	297
すぱーく藤沢		114	2,806	127	2,792
藤沢体育館		724	11,862	677	9,106
藤沢スポーツプラザ		381	6,346	411	6,671
藤沢テニスコート		482	7,141	724	7,082
藤沢運動広場		317	10,375	284	8,334
藤沢スポーツランド		696	796	887	1,097

# 11. 労働

## 1. 一般職業紹介状況

(単位：人)

年度・性別	求職者数					求人数					就職者数					
	総数	新規学卒		一般	パート	総数	新規学卒		一般	パート	総数	新規学卒		一般	パート	
		中学	高校				中学	高校				中学	高校			
平. 29	総数	6,888	—	376	4,659	1,853	12,159	—	647	7,752	3,760	3,538	—	376	2,129	1,033
	男	3,248	—	251	2,619	378	—	—	—	—	—	1,708	—	251	1,222	235
	女	3,631	—	125	2,035	1,471	—	—	—	—	—	1,829	—	125	907	797
	不明	9	—	—	5	4	—	—	—	—	—	1	—	—	—	1
30	総数	7,023	—	356	4,737	1,930	12,520	—	718	7,812	3,990	3,518	—	356	2,090	1,072
	男	3,313	—	240	2,645	428	—	—	—	—	—	1,639	—	240	1,127	272
	女	3,706	—	116	2,089	1,501	—	—	—	—	—	1,879	—	116	963	800
	不明	4	—	—	3	1	—	—	—	—	—	—	—	—	—	—
令. 元	総数	6,822	—	321	4,348	2,153	11,998	—	700	6,929	4,369	3,465	—	321	1,890	1,254
	男	3,135	—	217	2,378	540	—	—	—	—	—	1,575	—	217	994	364
	女	3,675	—	104	1,963	1,608	—	—	—	—	—	1,889	—	104	895	890
	不明	12	—	—	7	5	—	—	—	—	—	1	—	—	1	—
2	総数	6,091	—	329	3,816	1,946	10,371	—	612	6,385	3,374	3,118	—	329	1,583	1,206
	男	2,964	—	213	2,181	570	—	—	—	—	—	1,488	—	213	928	347
	女	3,124	—	116	1,633	1,375	—	—	—	—	—	1,630	—	116	655	859
	不明	3	—	—	2	1	—	—	—	—	—	—	—	—	—	—
3	総数	6,029	—	310	3,822	1,897	11,918	—	633	7,801	3,484	2,976	—	310	1,572	1,094
	男	2,975	—	186	2,199	590	—	—	—	—	—	1,441	—	186	886	369
	女	3,050	—	124	1,622	1,304	—	—	—	—	—	1,534	—	124	685	725
	不明	4	—	—	1	3	—	—	—	—	—	1	—	—	1	—

資料：一関公共職業安定所

## 2. 雇用保険求職者給付状況

(単位：件・人・千円)

年度	離職票受理件数 (資格決定)			一 般			給付額
	総数	男	女	給付者数			
				総数	男	女	
平. 29	1,383	640	743	4,890	2,291	2,599	576,952
30	1,421	690	731	4,857	2,181	2,676	542,607
令. 元	1,441	644	797	5,394	2,370	3,024	611,524
2	1,350	640	710	5,884	2,658	3,226	691,912
3	1,267	600	667	4,489	2,049	2,440	514,479

資料：一関公共職業安定所

## 12. 社会保障

### 1. 拠出国民年金加入の状況

(単位：人) 各年度末現在

年度	総数		第1号		任意加入		第3号	
	件数	年金額	件数	年金額	件数	年金額	件数	年金額
平. 29	15,524		10,621		100	(87)	4,803	
30	14,857		10,268		102	(89)	4,487	
令. 元	14,100		9,773		85	(69)	4,242	
2	13,586		9,565		85	(71)	3,936	
3	13,043		9,251		103	(90)	3,689	

資料：国民年金事業状況

※（ ）内は60歳以上

### 2. 拠出年金受給権者の状況(新法)

(単位：件・千円)

年度	合計		老齢基礎年金		障害基礎年金		遺族基礎年金		特別一時金	
	件数	年金額	件数	年金額	件数	年金額	件数	年金額	件数	年金額
平. 29	41,560	28,713,511	38,402	25,933,926	2,822	2,514,991	336	264,594	—	—
30	42,183	29,259,199	39,030	26,495,405	2,835	2,512,937	318	250,857	—	—
令. 元	42,618	29,696,205	39,477	26,946,155	2,850	2,519,548	291	230,502	—	—
2	43,051	30,183,730	39,907	27,433,360	2,856	2,523,479	288	226,891	—	—
3	43,290	30,426,275	40,130	27,666,341	2,889	2,549,380	271	210,554	—	—

資料：国民年金事業状況

### 3. 拠出年金受給権者の状況(旧法)

(単位：件・千円)

年度	総数		老齢年金		障害年金	
	件数	年金額	件数	年金額	件数	年金額
平. 29	2,098	859,099	1,370	606,991	153	135,598
30	1,733	710,075	1,113	491,733	136	120,207
令. 元	1,412	583,892	892	394,078	122	107,653
2	1,110	469,393	681	303,311	112	99,471
3	898	382,129	541	239,964	98	87,070

年度	(別掲) 寡婦年金		(別掲) 老齢福祉年金	
	件数	年金額	件数	年金額
平. 29	21	9,121	—	—
30	21	9,213	—	—
令. 元	20	8,872	—	—
2	21	8,830	—	—
3	16	6,701	—	—

資料：国民年金事業状況

※総数には5年年金、通算老齢年金を含む

#### 4. 国民健康保険の加入・給付状況

(単位：世帯・人・千円)

年度	年度末現在加入状況		年度間平均加入状況	
	世帯数	被保険者数	世帯数	被保険者数
平. 29	17,052	27,514	17,413	28,353
30	16,733	26,634	16,993	27,296
令. 元	16,397	25,619	16,599	26,222
2	16,283	25,193	16,434	25,644
3	16,131	24,688	16,322	25,195

年度	国民健康保険税			医療給付費		
	調定額(現年度分)	1世帯平均	1人当たり	総額	1世帯平均	1人当たり
平. 29	2,339,690	134	83	9,911,326	569	350
30	2,124,969	125	78	9,940,709	585	364
令. 元	2,048,556	123	78	9,885,788	595	377
2	1,979,037	120	77	9,778,819	595	381
3	2,085,697	128	83	10,154,182	622	403

資料：国民健康保険事業状況報告書（事業年報）

※医療給付費：医科・歯科・調剤・訪問看護等

#### 5. 高齢者の医療費の状況

(単位：人・千円)

年度	年度間平均対象者数	後期高齢者医療保険料		医療給付費		1人当たり医療諸費額
		調定額	1人当たり調定額	費用額	1人当たり費用額	
平. 29	23,210	864,717	37	15,836,549	682	687
30	23,057	907,436	39	16,164,866	701	705
令. 元	22,982	963,745	42	16,325,222	710	715
2	22,678	968,487	43	15,463,546	682	687
3	22,339	971,599	43	15,370,899	688	693

資料：岩手県後期高齢者医療広域連合作成資料

※医療給付費：医科・歯科・調剤・訪問看護等

※医療諸費額：医療給付費に補装具やマッサージ等の費用を含めたもの

## 6. 要援護高齢者の状況

(単位：人・世帯) 各年10月1日現在

年次	認知症高齢者 (65歳以上)	援護を要する日中独居 高齢者 (65歳以上)	ひとり暮らし高齢者 (65歳以上)	高齢者のみ世帯 (65歳以上)
平. 29	807	615	4,720	4,638
30	766	581	4,839	4,790
令. 元	713	550	4,976	4,903
2	700	584	5,104	5,107
3	<b>637</b>	<b>556</b>	<b>5,354</b>	<b>5,171</b>
(地域別)				
一関地域	212	161	2,635	2,353
花泉地域	47	78	551	523
大東地域	66	52	695	699
千厩地域	100	104	524	533
東山地域	66	47	268	281
室根地域	44	33	232	236
川崎地域	22	21	157	167
藤沢地域	80	60	292	379

資料：在宅高齢者実態調査

※認知症高齢者：在宅の高齢者で、認知症と思われる症状があり、介護なしで日常生活を営むことが困難な者

※援護を要する日中独居高齢者：介護を要する高齢者、認知症高齢者のうち1日おおむね6時間以上独居となる者

※高齢者のみ世帯：夫婦・親子・兄弟姉妹等の高齢者のみで構成する世帯

## 7. 老人福祉センターの利用状況

(単位：日・人)

年度	開館日	利用者数	一日当たり利用者数
平. 29	252	4,936	19.6
30	251	5,218	20.8
令. 元	237	4,711	19.9
2	240	2,334	9.7
3	<b>216</b>	<b>2,895</b>	<b>13.4</b>
(施設別)			
一 関	-	-	-
大 東	205	2,606	12.7
千 厩	226	3,184	14.1

資料：社会福祉の現況

※開館日及び利用者数は2施設の平均値



## 8. 老人ホームの措置状況

(単位：人・千円)

年度	総数(養護老人ホーム等)	
	措置人員	措置費
平. 29	147	270,032
30	144	268,050
令. 元	140	259,602
2	123	258,420
3	123	258,254

資料：社会福祉の現況

## 9. 身体障害者手帳所持者数

(単位：人) 各年度末現在

年度	総数	視覚障害	聴覚障害	言語障害	肢体不自由	内部障害
平. 29	5,248	420	425	55	2,992	1,356
30	5,130	395	411	54	2,904	1,366
令. 元	5,100	379	408	53	2,854	1,406
令. 2	5,069	375	415	52	2,797	1,430
3	4,954	372	421	46	2,693	1,422

資料：身体障害者手帳交付台帳、社会福祉の現況

## 10. 生活保護の状況

(単位：世帯・人・%) 各年度末現在

年度	被保護世帯	被保護人員	保護率
令. 元	760	924	7.93
2	722	867	7.57
3	699	835	7.42

資料：福祉行政報告例

※保護率は人口1,000人当り(%)を示す

## 11. 生活保護扶助別保護費支給額

年度	総額	扶助別				
		生活扶助	住宅扶助	教育扶助	介護扶助	医療扶助
令. 元	1,256,109	365,784	135,785	4,040	60,260	670,065
2	1,201,820	335,784	133,156	3,257	72,456	638,142
3	1,238,124	311,205	133,671	2,947	69,298	703,202

年度	その他の扶助					
	出産扶助	生業扶助	葬祭扶助	保護施設事務費	就労自立給付金	進学準備給付金
令. 元	—	2,987	1,044	15,649	495	—
2	227	1,728	974	15,291	505	300
3	—	1,508	1,243	14,464	586	—

資料：経理状況報告書

12. 保育所の概況

(単位：人) 令和4年4月1日現在

地域別・保育所別		定員	入所人員				
			総数	3歳未満児	3歳児	4歳以上児	
総数		2,895	2,266	899	434	933	
公立計		1,250	830	287	171	372	
一関	一関あおば保育園	150	131	54	26	51	
大東	摺沢保育園	60	45	13	10	22	
	大原保育園	90	49	17	10	22	
	猿沢保育園	60	27	11	7	9	
	興田保育園	90	36	9	9	18	
	洪民保育園	45	17	6	3	8	
	曾慶保育園	45	9	2	4	3	
千厩	奥玉保育園	60	32	10	4	18	
	千厩保育園	90	75	28	15	32	
	小梨保育園	50	32	13	7	12	
東山	東山こども園	115	87	25	17	45	
	松川保育園	45	22	7	3	12	
室根	室根こども園	80	73	24	18	31	
川崎	川崎保育園	90	55	18	11	26	
藤沢	藤沢こども園	90	67	25	14	28	
	黄海こども園	45	40	15	8	17	
	新沼保育園	45	33	10	5	18	
私立計		1,605	1,431	612	263	556	
一関	山目保育園	80	58	25	13	20	
	睦保育園	75	76	32	15	29	
	西光寺保育園	60	67	30	12	25	
	パステル保育園	40	32	18	8	6	
	たんぼぼ保育園	60	59	27	9	23	
	認定龍澤寺こども園	96	86	36	16	34	
	修紅短期大学附属認定こども園	150	166	56	31	79	
	認定こども園一関幼稚園	80	106	37	20	49	
	認定こども園一関南保育園	60	52	19	9	24	
	認定こども園赤荻保育園	90	80	33	18	29	
	認定こども園一関藤保育園	90	90	33	14	43	
	認定こども園幸町保育園	75	77	32	15	30	
	認定こども園幸町保育園分園	25	13	13	—	—	
	認定こども園桜保育園	90	75	29	13	33	
	こぐま桜木町保育園	19	11	11	—	—	
	こぐま保育園	19	14	14	—	—	
	さわ保育園	5	4	4	—	—	
	保育園ゆいま〜る	5	4	4	—	—	
	保育園ゆいま〜る第2園	5	5	5	—	—	
	きらりの森保育園	9	9	9	—	—	
	家庭的保育園ちいさいおうち	5	4	4	—	—	
	花泉	幼保連携型認定こども園花泉こども園	75	49	14	14	21
		認定こども園花泉保育園	90	75	29	12	34
公私連携幼保連携型認定こども園わくつこども園		80	70	21	19	30	
認定こども園金沢保育園		112	88	27	24	37	
丸喜の家にここ保育園		18	20	20	—	—	
千厩	認定こども園千厩小羊幼稚園千厩こひつじ園	87	36	25	1	10	
川崎	家庭的保育ルームどんぐり	5	5	5	—	—	

資料：子育て支援課

※こども園は1号認定（旧幼稚園）を除く

# 13. 保健衛生・環境保全

## 1. 医療施設の状況

(単位：施設・床) 各年10月1日現在

年次	総数		病院								一般診療所		歯科診療所
	施設数	病床数	施設数	病床数						施設数	許可病床数	施設数	
				総数	精神	感染症	結核	療養	一般				その他
平. 29	144	1,668	10	1,561	382	4	10	60	1,105	—	82	107	52
30	146	1,640	10	1,533	359	4	10	60	1,100	—	84	107	52
令. 元	142	1,638	10	1,531	359	4	10	60	1,098	—	84	107	48
2	145	1,634	10	1,527	359	4	10	60	1,094	—	88	107	47
3	143	1,606	10	1,517	359	4	10	60	1,084	—	86	89	47
(地域別)													
一関地域	86	1,326	6	1,237	359	—	10	60	808	—	53	89	27
花泉地域	10	—	—	—	—	—	—	—	—	—	8	—	2
大東地域	14	40	1	40	—	—	—	—	40	—	8	—	5
千厩地域	17	152	1	152	—	4	—	—	148	—	9	—	7
東山地域	6	44	1	44	—	—	—	—	44	—	3	—	2
室根地域	3	—	—	—	—	—	—	—	—	—	2	—	1
川崎地域	3	—	—	—	—	—	—	—	—	—	2	—	1
藤沢地域	4	44	1	44	—	—	—	—	44	—	1	—	2

資料：一関保健所

## 2. 主な医療従事者数

(単位：人) 各年12月31日現在

年次	医師	歯科医師	薬剤師
	(うち医療施設の従事者)	(うち医療施設の従事者)	(うち薬局及び医療施設の従事者)
平. 28	209 (203)	69 (68)	193 (171)
30	210 (205)	68 (67)	200 (178)
令. 2	214 (210)	66 (63)	210 (142)

資料：医師・歯科医師・薬剤師統計（平成26年と平成28年は医師・歯科医師・薬剤師調査）

### 3. 国保病院・診療所利用状況（患者延数）

（単位：人）

年度	藤沢病院		猿沢診療所		千厩歯科診療所	室根診療所	室根歯科診療所
	入院	外来	内科外来	歯科外来	歯科外来	内科外来	歯科外来
平. 29	15,571	31,168	8,240	5,246	3,461	7,415	4,870
30	15,533	29,807	8,323	5,144	3,455	7,188	4,853
令. 元	12,267	28,790	7,893	4,876	3,682	6,864	4,666
2	11,856	27,930	7,409	4,508	3,691	6,500	4,556
3	12,692	26,941	7,758	3,710	3,468	6,696	4,577

資料：藤沢病院、各診療所

### 4. 主要死因別死亡者数及び死亡割合

（単位：人・％）

年次	総数	結核		悪性新生物		糖尿病		高血圧性疾患		心疾患 (高血圧性除く)		脳血管疾患	
		実数	率	実数	率	実数	率	実数	率	実数	率	実数	率
平. 28	1,899	3	0.2	486	25.6	19	1.0	16	0.8	365	19.2	206	10.9
29	1,959	2	0.1	466	23.8	19	1.0	11	0.6	364	18.6	207	10.6
30	1,953	1	0.1	488	25.0	16	0.8	16	0.8	336	17.2	242	12.4
令. 元	1,957	2	0.1	481	24.6	18	0.9	9	0.5	355	18.1	175	8.9
2	1,780	2	0.1	466	26.2	16	0.9	16	0.9	271	15.2	193	10.8

年次	肺炎		肝疾患		腎不全		老衰		不慮の事故		自殺		その他の 全死因	
	実数	率	実数	率	実数	率	実数	率	実数	率	実数	率	実数	率
平. 28	143	7.5	13	0.7	37	2.0	133	7.0	55	2.9	27	1.4	396	20.9
29	153	7.8	20	1.0	35	1.8	144	7.4	72	3.7	31	1.6	435	22.2
30	121	6.2	20	1.0	28	1.4	167	8.6	71	3.6	26	1.3	421	21.6
令. 元	125	6.4	24	1.2	28	1.4	220	11.2	59	3.0	30	1.5	431	22.0
2	92	5.2	11	0.6	26	1.5	240	13.5	50	2.8	27	1.5	370	20.8

資料：保健福祉年報

### 5. 部位別悪性新生物による死亡者数

（単位：人）

年次	総数	食道	胃	結腸	直腸S 状結腸 移行部	肝及び 肝内管	胆のう 及び他 の胆道	膵	気管・ 気管支 及び肺	乳房	子宮	白血病	その他
平. 28	486	16	71	41	25	22	29	37	97	12	10	18	108
29	466	17	57	49	20	22	39	47	69	14	3	10	119
30	488	10	64	57	27	33	30	46	100	16	5	9	91
令. 元	481	14	51	44	29	24	42	49	72	19	8	9	120
2	466	12	57	58	24	32	29	47	83	21	11	9	83

資料：保健福祉年報

## 6. 出生数

### (1) 母の年齢別

年次	総数			15歳未満			15歳～19歳			20歳～24歳			25歳～29歳		
	総数	男	女	総数	男	女	総数	男	女	総数	男	女	総数	男	女
平. 28	698	371	327	—	—	—	12	7	5	73	40	33	215	117	98
29	644	341	303	—	—	—	5	2	3	86	42	44	158	83	75
30	629	331	298	—	—	—	5	3	2	74	46	28	175	82	93
令. 元	549	291	258	—	—	—	3	—	3	69	40	29	144	69	75
2	553	256	297	—	—	—	5	3	2	55	24	31	161	69	92

資料：保健福祉年報

### (2) 出生時体重・平均体重別

年次	総数			1,000g未満			1,000g以上 ～ 1,500g未満			1,500g以上 ～ 2,000g未満			2,000g以上 ～ 2,500g未満		
	総数	男	女	総数	男	女	総数	男	女	総数	男	女	総数	男	女
平. 28	698	371	327	4	3	1	5	1	4	10	5	5	44	23	21
29	644	341	303	3	1	2	2	1	1	9	4	5	33	14	19
30	629	331	298	2	—	2	1	1	—	10	9	1	57	20	37
令. 元	549	291	258	3	1	2	5	4	1	4	2	2	45	22	23
2	553	256	297	3	3	—	2	1	1	5	2	3	47	22	25

資料：保健福祉年報

### (3) 出生時身長・平均身長別

年次	総数			41cm未満			41cm以上 ～ 44cm未満			44cm以上 ～ 47cm未満			47cm以上 ～ 50cm未満		
	総数	男	女	総数	男	女	総数	男	女	総数	男	女	総数	男	女
平. 28	698	371	327	9	5	4	11	4	7	64	26	38	354	178	176
29	644	341	303	4	1	3	7	6	1	48	22	26	314	161	153
30	629	331	298	6	3	3	5	3	2	80	33	47	305	148	157
令. 元	549	291	258	10	7	3	4	2	2	72	30	42	258	134	124
2	553	256	297	6	5	1	8	3	5	70	27	43	279	125	154

資料：保健福祉年報

(単位：人)

30歳～34歳			35歳～39歳			40歳～44歳			45歳～49歳			50歳以上			不詳		
総数	男	女	総数	男	女	総数	男	女	総数	男	女	総数	男	女	総数	男	女
236	121	115	130	67	63	31	19	12	1	—	1	—	—	—	—	—	—
221	123	98	130	65	65	43	25	18	1	1	—	—	—	—	—	—	—
222	119	103	123	67	56	30	14	16	—	—	—	—	—	—	—	—	—
180	103	77	124	66	58	28	13	15	1	—	1	—	—	—	—	—	—
173	92	81	112	54	58	46	13	33	1	1	—	—	—	—	—	—	—

(単位：人・g)

2,500 g以上 ～ 3,000 g未満			3,000 g以上 ～ 3,500 g未満			3,500 g以上 ～ 4,000 g未満			4,000 g以上			不詳			平均体重		
総数	男	女	総数	男	女	総数	男	女	総数	男	女	総数	男	女	総数	男	女
274	135	139	292	161	131	61	37	24	7	5	2	1	1	—	2,991	3,025	2,953
263	140	123	264	143	121	65	36	29	5	2	3	—	—	—	3,013	3,034	2,989
249	119	130	246	145	101	59	34	25	5	3	2	—	—	—	2,988	3,025	2,947
217	101	116	213	122	91	59	38	21	3	1	2	—	—	—	2,981	3,017	2,940
214	83	131	232	121	111	50	24	26	—	—	—	—	—	—	2,990	3,008	2,974

(単位：人・cm)

50 cm以上 ～ 53 cm未満			53 cm以上 ～ 55 cm未満			55 cm以上			不詳			平均身長		
総数	男	女	総数	男	女	総数	男	女	総数	男	女	総数	男	女
241	144	97	17	13	4	—	—	—	2	1	1	48.6	48.8	48.3
245	137	108	23	13	10	3	1	2	—	—	—	48.9	49.1	48.8
212	131	81	19	11	8	2	2	—	—	—	—	48.7	49.0	48.4
193	110	83	12	8	4	—	—	—	—	—	—	48.5	48.7	48.3
183	94	89	7	2	5	—	—	—	—	—	—	48.4	48.5	48.4

13

7. 定期予防接種実施状況

年度 令. 3	総数			地域別								
				一関			花泉			大東		
	対象者	接種者	接種率	対象者	接種者	接種率	対象者	接種者	接種率	対象者	接種者	接種率
ロタウイルス1価	1,093	865	89.1	688	571	88.8	115	91	87.0	63	37	90.5
ロタウイルス5価		109			40			9			20	
B型肝炎	1,925	1,456	75.6	1,222	939	76.8	202	148	73.3	110	79	71.8
ヒブ	2,023	1,949	96.3	1,270	1,245	98.0	217	198	91.2	106	105	99.1
小児用肺炎球菌	2,026	1,952	96.3	1,275	1,248	97.9	217	198	91.2	105	104	99.0
四種混合	3,149	1,967	62.5	2,013	1,257	62.4	327	192	58.7	161	105	65.2
三種混合	0	0	0.0	—	—	—	—	—	—	—	—	—
二種混合	1,143	767	67.1	617	413	66.9	142	84	59.2	106	73	68.9
不活化ポリオ	—	—	—	—	—	—	—	—	—	—	—	—
B C G	648	490	75.6	413	318	77.0	67	47	70.1	37	30	81.1
麻しん風しん1期	563	506	89.9	363	316	87.1	54	49	90.7	31	30	96.8
麻しん風しん2期	747	720	96.4	419	400	95.5	75	71	94.7	71	69	97.2
水痘	1,608	1,006	62.6	1,003	613	61.1	156	98	62.8	93	64	68.8
日本脳炎1期	4,145	1,478	35.7	2,378	824	34.7	502	189	37.6	294	98	33.3
日本脳炎1期【特例】	—	125	—	—	74	—	—	15	—	—	9	—
日本脳炎2期【特例含む】	—	404	—	—	218	—	—	41	—	—	40	—
子宮頸がん予防	5,658	361	6.4	3,036	228	7.5	625	38	6.1	620	42	6.8

資料：子育て支援課

※四種混合：百日せき・ジフテリア・破傷風・不活化ポリオ混合ワクチン

※三種混合：百日せき・ジフテリア・破傷風

※二種混合：ジフテリア・破傷風

8. 結核予防の状況

(単位：人・%)

年度 令. 3	第1次検診					精密検査	
	対象者数	受診者数	受診率	精密検査該当者		受診者数	受診率
				人員	該当率		
総数	18,640	1,583	8.5	53	3.4	45	84.9
(地域別)							
一関	9,059	928	10.2	34	3.7	30	88.2
花泉	1,957	129	6.6	6	4.7	4	66.7
大東	2,103	123	5.8	2	1.6	1	50.0
千厩	1,907	123	6.4	3	2.4	2	66.7
東山	979	128	13.1	2	1.6	2	100.0
室根	956	50	5.2	1	2.0	1	100.0
川崎	501	48	9.6	3	6.3	3	100.0
藤沢	1,178	54	4.6	2	3.7	2	100.0

資料：健康づくり課

※対象者：65歳以上の者（肺がん検診受診者を除く）

(単位：人・%)

地域別														
千厩			東山			室根			川崎			藤沢		
対象者	接種者	接種率	対象者	接種者	接種率	対象者	接種者	接種率	対象者	接種者	接種率	対象者	接種者	接種率
82	67	85.4	60	24	95.0	20	11	75.0	24	21	87.5	41	43	104.9
	3			33			4			0			0	
142	98	69.0	88	72	81.8	35	25	71.4	44	33	75.0	82	62	75.6
183	136	74.3	80	97	121.3	38	38	100.0	45	47	104.4	84	83	98.8
182	136	74.7	80	97	121.3	38	38	100.0	45	47	104.4	84	84	100.0
245	134	54.7	138	98	71.0	59	38	64.4	68	50	73.5	138	93	67.4
—	—	—	—	—	—	—	—	—	—	—	—	—	—	—
95	59	62.1	57	47	82.5	41	27	65.9	23	17	73.9	62	47	75.8
—	—	—	—	—	—	—	—	—	—	—	—	—	—	—
50	32	64.0	27	21	77.8	13	10	76.9	14	11	78.6	27	21	77.8
40	37	92.5	24	27	112.5	17	17	100.0	14	13	92.9	20	17	85.0
60	58	96.7	36	37	102.8	22	21	95.5	23	22	95.7	41	42	102.4
128	83	64.8	65	52	80.0	51	34	66.7	43	27	62.8	69	35	50.7
350	140	40.0	157	64	40.8	123	47	38.2	114	35	30.7	227	81	35.7
—	13	—	—	3	—	—	3	—	—	1	—	—	7	—
—	41	—	—	25	—	—	10	—	—	13	—	—	16	—
432	18	4.2	279	15	5.4	246	12	4.9	147	—	—	273	8	2.9



9. 各種検（健）診受診状況

(1)子宮がん検診 (単位：人・%)

年 度	総受診者 (20歳以上)	受診率 (※)	うち国民健康保険被保険者 (20歳から69歳)		
			対象者	受診者	受診率(※)
令. 元	5,840	29.4	...	...	...
2	4,751	25.0	...	...	...
3	5,226	...	7,379	1,127	22.9
(地域別)					
一関	2,210	...	3,566	437	18.1
花泉	685	...	894	183	29.5
大東	660	...	834	137	26.3
千厩	538	...	668	118	25.5
東山	368	...	327	60	29.3
室根	221	...	309	48	23.9
川崎	192	...	250	49	25.6
藤沢	352	...	531	95	29.1

※ 受診率=(受診者数+前年度受診者数-2年連続受診者数)/対象者数  
 ※ 一日人間ドックでの受診者を含む

(2)肺がん検診 (単位：人・%)

年 度	総受診者 (40歳以上)	受診率	うち国民健康保険被保険者 (40歳から69歳)		
			対象者	受診者	受診率
令. 元	14,679	32.0	...	...	...
2	11,675	25.3	...	...	...
3	13,462	...	13,180	3,799	28.8
(地域別)					
一関	5,571	...	6,009	1,517	25.2
花泉	1,862	...	1,644	586	35.6
大東	1,817	...	1,617	475	29.4
千厩	1,223	...	1,208	345	28.6
東山	800	...	607	188	31.0
室根	491	...	612	144	23.5
川崎	521	...	454	143	31.5
藤沢	1,177	...	1,029	401	39.0

※ 一日人間ドックでの受診者を含む

(3)胃がん検診 (単位：人・%)

年 度	総受診者 (40歳以上)	受診率	うち国民健康保険被保険者 (50歳から69歳)		
			対象者	受診者	受診率(※)
令. 元	10,766	23.5	...	...	...
2	8,877	30.5	...	...	...
3	9,737	...	11,165	2,489	28.9
(地域別)					
一関	4,115	...	5,057	1,033	26.5
花泉	1,356	...	1,412	388	34.5
大東	1,311	...	1,377	335	32.5
千厩	866	...	1,022	200	27.0
東山	662	...	529	141	36.3
室根	362	...	511	91	23.7
川崎	367	...	391	108	34.0
藤沢	698	...	866	193	26.1

※ 受診率=(受診者数+前年度受診者数-2年連続受診者数)/対象者数  
 ※ 一日人間ドックでの受診者を含む

(4)乳がん検診 (単位：人・%)

年 度	総受診者 (40歳以上)	受診率 (※)	うち国民健康保険被保険者 (40歳から69歳)		
			対象者	受診者	受診率(※)
令. 元	5,817	36.1	...	...	...
2	4,783	37.0	...	...	...
3	5,488	...	6,461	1,386	35.0
(地域別)					
一関	2,531	...	3,075	606	33.1
花泉	712	...	786	213	40.4
大東	636	...	739	156	36.8
千厩	463	...	594	116	32.6
東山	394	...	290	78	39.3
室根	209	...	286	55	30.7
川崎	203	...	220	62	39.5
藤沢	340	...	471	100	35.2

※ 受診率=(受診者数+前年度受診者数-2年連続受診者数)/対象者数  
 ※ 一日人間ドックでの受診者を含む

(5)大腸がん検診 (単位：人・%)

年 度	総受診者 (40歳以上)	受診率	うち国民健康保険被保険者 (40歳から69歳)		
			対象者	受診者	受診率
令. 元	15,043	32.8	...	...	...
2	12,664	25.3	...	...	...
3	13,786	...	13,180	3,588	27.2
(地域別)					
一関	5,755	...	6,009	1,464	24.4
花泉	1,862	...	1,644	553	33.6
大東	1,919	...	1,617	474	29.3
千厩	1,222	...	1,208	304	25.2
東山	906	...	607	191	31.5
室根	535	...	612	133	21.7
川崎	531	...	454	139	30.6
藤沢	1,056	...	1,029	330	32.1

※ 一日人間ドックでの受診者を含む

(6)特定健康診査 (単位：人・%)

年 度	国民健康保険被保険者 (40歳から74歳)		
	対象者	受診者	受診率
令. 元	19,911	8,827	44.3
2	19,738	7,337	37.2
3	19,344	8,043	41.6
(地域別)			
一関	8,763	3,391	38.7
花泉	2,389	1,124	47.0
大東	2,440	999	40.9
千厩	1,808	753	41.6
東山	991	425	42.9
室根	888	307	34.6
川崎	635	285	44.9
藤沢	1,430	759	53.1

資料：健康づくり課・国保年金課

※総受診者：市の検診を受診した人数

※令和元年度までの受診率（がん検診）は、国勢調査による人口等から算定した「推計対象者」による

10. 乳幼児健康診査の状況

(1) 乳幼児健康診査の状況（3～4か月児）

(単位：人・%)

年度	対象者数	受診者数	受診率	栄養方法の割合			要指導者数
				母乳	人工	混合	
令. 元	510	508	99.6	44.69	29.13	26.18	237
2	557	543	98.4	47.98	29.23	22.79	235
3	<b>486</b>	<b>478</b>	<b>98.4</b>	<b>47.18</b>	<b>24.43</b>	<b>28.39</b>	<b>214</b>
(地域別)							
一関	318	318	100.0	48.11	23.90	27.99	134
花泉	48	45	93.8	46.67	22.22	31.11	22
大東	26	24	92.3	37.50	37.50	25.00	12
千厩	31	28	90.3	57.14	17.86	25.00	15
東山	24	23	95.8	39.13	21.74	39.13	10
室根	8	8	100.0	37.50	12.50	50.00	5
川崎	9	10	111.1	60.00	10.00	30.00	4
藤沢	22	22	100.0	40.91	45.45	13.64	12

資料：子育て支援課

(2) 乳幼児健康診査の状況（1歳6か月児）

(単位：人・本・%)

年度	対象者数	受診者数	受診率	う歯の状況				要指導者数
				有病者数	総本数	有病率	一人当たり本数	
令. 元	559	563	100.7	4	11	0.71	0.02	361
2	620	622	100.3	5	11	0.80	0.02	369
3	<b>535</b>	<b>534</b>	<b>99.8</b>	<b>2</b>	<b>6</b>	<b>0.37</b>	<b>0.01</b>	<b>330</b>
(地域別)								
一関	316	321	101.6	1	2	0.31	0.01	213
花泉	50	47	94.0	—	—	—	—	21
大東	35	34	97.1	—	—	—	—	18
千厩	50	51	102.0	1	4	1.96	0.08	32
東山	22	23	104.5	—	—	—	—	14
室根	19	19	100.0	—	—	—	—	8
川崎	19	15	78.9	—	—	—	—	7
藤沢	24	24	100.0	—	—	—	—	17

資料：子育て支援課

(3) 乳幼児健康診査の状況（3歳児）

(単位：人・本・%)

年度	対象者数	受診者数	受診率	う歯の状況				要指導者数
				有病者数	総本数	有病率	一人当たり本数	
令. 元	668	660	98.8	128	428	19.39	0.65	434
2	670	682	101.8	112	359	16.42	0.53	514
3	<b>624</b>	<b>617</b>	<b>98.9</b>	<b>96</b>	<b>298</b>	<b>15.56</b>	<b>0.48</b>	<b>457</b>
(地域別)								
一関	363	364	100.3	54	176	14.84	0.48	278
花泉	65	63	96.9	9	22	14.29	0.35	38
大東	41	42	102.4	6	13	14.29	0.31	33
千厩	55	55	100.0	9	32	16.36	0.58	43
東山	29	26	89.7	10	31	38.46	1.19	24
室根	16	16	100.0	1	2	6.25	0.13	7
川崎	19	19	100.0	1	6	5.26	0.32	11
藤沢	36	32	88.9	6	16	18.75	0.50	23

資料：子育て支援課

### 11. ごみの収集・処理状況

(単位：人・t・%)

年度	計画収集人口 ①	総排出量 ②	家庭系					事業系
			可燃物	不燃物	粗大ごみ	資源物	その他	可燃物
平. 30	117,814	35,607	19,843	1,364	367	2,882	25	9,214
令. 元	115,822	35,189	19,754	1,361	415	2,709	25	9,028
2	113,877	34,164	19,653	1,489	420	2,675	43	8,268
3	112,049	34,020	19,551	1,465	437	2,600	92	8,204

年度	総排出量のつづき				資源化量 ③	1人1日 あたりの 排出量(g) ※1	リサイクル率 ※2
	事業系のつづき			団体による 集団回収			
	不燃物	資源物	その他				
平. 30	—	106	39	1,767	5,991	828	16.8
令. 元	—	186	30	1,681	5,628	830	16.0
2	—	168	54	1,394	5,741	822	16.8
3	—	158	6	1,507	5,773	832	17.0

資料：一般廃棄物処理事業実態調査

※1 ②÷①÷365(令.元年度は366)×1,000,000

※2 ③÷②×100

### 12. し尿処理の状況

(単位：人・kl・%) 各年度末現在

年度	計画処理 区域内人口	計 画 処 理 区 域 内 人 口 内 訳					水 洗 化 率
		非水洗化人口		水 洗 化 人 口			
		計画収集 人 口	自家処理 人 口	公 共 下 水 道	コミュニティ プラント	浄 化 槽 人 口	
平. 30	117,814	47,375	—	37,652	161	32,626	5,938.0
令. 元	115,822	44,395	—	38,607	164	32,656	61.7
2	113,877	40,336	—	39,806	164	33,571	64.6
3	112,049	38,145	—	40,342	0	33,562	66.0

年度	収集内訳			処理内訳			参考	
	し 尿	浄 化 槽 汚 泥	合 計	し尿処理 施 設	自家処理量	合 計	1日当たり 収集量	1日当たり 処理量
平. 30	58,381	14,944	73,325	73,325	—	73,325	201	201
令. 元	58,456	14,872	73,328	73,328	—	73,325	201	201
2	57,532	15,765	73,297	73,297	—	73,297	201	201
3	56,131	15,212	71,343	71,343	—	71,343	195	195

資料：一般廃棄物処理事業実態調査

13. 公害発生種類別苦情処理件数

(単位：件)

年度	総数	前年度 から繰越	他から 移送	新規受付	新規直接受理				
					総数	大気	水質	土壌	
平. 29	179	—	—	179	179	8	8	1	
30	114	1	—	113	113	7	3	—	
令. 元	127	—	—	127	127	13	9	9	
2	143	—	—	143	143	11	17	16	
3	129	—	—	129	129	10	14	3	
(地域別)									
一関地域	40	—	—	40	40	2	5	2	
花泉地域	24	—	—	24	24	2	3	1	
大東地域	14	—	—	14	14	—	1	—	
千厩地域	13	—	—	13	13	2	1	—	
東山地域	13	—	—	13	13	1	2	—	
室根地域	4	—	—	4	4	2	1	—	
川崎地域	2	—	—	2	2	—	—	—	
藤沢地域	19	—	—	19	19	1	1	—	

年度	新規直接受理（つづき）					処理状況			
	騒音	振動	地盤	悪臭	その他	解決	翌年度へ 繰越	他へ 移送	その他
平. 29	5	1	—	11	145	140	1	11	27
30	5	—	—	15	83	108	—	1	5
令. 元	4	—	—	13	79	122	—	5	—
2	5	—	—	9	85	141	—	2	—
3	10	2	—	11	79	119	—	10	—
(地域別)									
一関地域	6	1	—	6	18	34	—	6	—
花泉地域	1	—	—	3	14	23	—	1	—
大東地域	—	—	—	—	13	14	—	—	—
千厩地域	2	—	—	—	8	13	—	—	—
東山地域	—	1	—	—	9	13	—	—	—
室根地域	1	—	—	—	—	2	—	2	—
川崎地域	—	—	—	—	2	2	—	—	—
藤沢地域	—	—	—	2	15	18	—	1	—

資料：公害苦情調査

# 14. 司法

## 1. 刑事事件

(1) 地方裁判所

(単位：人)

年次	受 理			既 済	未 済
	総数	旧受	新受		
平. 29	88	16	72	75	13
30	65	13	52	52	13
令. 元	99	13	86	90	9
2	101	9	92	84	17
<b>3</b>	<b>91</b>	<b>17</b>	<b>74</b>	<b>79</b>	<b>12</b>
公 判 請 求 事 件	67	17	50	55	12
そ の 他 の 事 件	24	—	24	24	—

資料：盛岡地方裁判所

※一関支部取扱い総数

(2) 簡易裁判所

(単位：人)

年次	受 理			既 済	未 済
	総数	旧受	新受		
平. 29	604	12	592	601	3
30	473	3	470	471	2
令. 元	511	2	509	509	2
2	573	2	571	563	10
<b>3</b>	<b>418</b>	<b>10</b>	<b>408</b>	<b>401</b>	<b>17</b>
公 判 請 求 事 件	1	—	1	1	—
略 式 事 件	155	10	145	138	17
そ の 他 の 事 件	262	—	262	262	—

資料：盛岡地方裁判所

※一関簡易裁判所分

## 2. 民事事件

(1) 地方裁判所

(単位：件)

年次	受 理			既 済	未 済
	総数	旧受	新受		
平. 29	636	221	415	472	164
30	639	164	475	416	223
令. 元	736	223	513	446	290
2	883	290	593	606	277
<b>3</b>	<b>755</b>	<b>277</b>	<b>478</b>	<b>522</b>	<b>233</b>
訴 訟 事 件	96	41	55	62	34
調 停 事 件	3	—	3	1	2
そ の 他 の 事 件	656	236	420	459	197

資料：盛岡地方裁判所

※一関支部取扱い総数

## (2) 簡易裁判所

(単位：件)

年次	受 理			既 済	未 済
	総数	旧受	新受		
平. 29	292	16	276	278	14
30	394	14	380	345	49
令. 元	305	49	256	282	23
2	288	23	265	266	22
3	<b>294</b>	<b>22</b>	<b>272</b>	<b>277</b>	<b>17</b>
訴 訟 事 件	95	14	81	83	12
調 停 事 件	19	7	12	16	3
そ の 他 の 事 件	180	1	179	178	2

資料：盛岡地方裁判所

※一関簡易裁判所分

## 3. 家事審判事件

(単位：件)

年次	受 理			既 済	未 済
	総数	旧受	新受		
平. 29	894	71	823	867	27
30	841	27	814	806	35
令. 元	884	35	849	829	55
2	962	55	907	928	34
3	<b>850</b>	<b>34</b>	<b>816</b>	<b>810</b>	<b>40</b>
別表第一審判事件	823	26	797	792	31
別表第二審判事件	27	8	19	18	9

資料：盛岡家庭裁判所

※一関支部取扱い総数

## 4. 家事調停事件

(単位：件)

年次	受 理			既 済	未 済
	総数	旧受	新受		
平. 29	157	39	118	123	34
30	153	34	119	131	22
令. 元	103	22	81	69	34
2	133	34	99	109	24
3	<b>113</b>	<b>24</b>	<b>89</b>	<b>80</b>	<b>33</b>
別表第二調停事件	69	15	54	45	24
別表第二以外の調停事件	44	9	35	35	9

資料：盛岡家庭裁判所

※一関支部取扱い総数



# 15. 治安・災害

## 1. 刑法犯発生検挙状況

(単位：件・人)

区域	年次	総数	凶悪犯				粗暴犯				窃盗	知能犯	風俗犯	その他	
			殺人	強盗	放火	強制性交等	暴行	傷害	脅迫	恐喝					
一関警察署管内	令. 元	発生数	267	—	—	—	1	4	6	—	—	209	10	1	36
		検挙数	204	—	—	—	2	2	3	—	—	177	9	1	10
		検挙人員	74	—	—	—	1	1	3	—	—	53	8	1	7
	2	発生数	188	1	—	—	2	5	3	4	2	129	13	6	23
		検挙数	109	1	—	—	2	6	4	—	2	77	8	3	6
		検挙人員	63	1	—	—	1	6	4	—	2	35	4	2	8
	3	発生数	236	—	—	3	1	13	2	—	—	174	12	2	29
		検挙数	152	—	—	2	1	11	3	4	—	102	16	1	12
		検挙人員	68	—	—	2	1	11	3	1	2	36	5	1	6
千厩警察署管内	令. 元	発生数	69	—	—	—	—	2	1	—	—	26	5	—	35
		検挙数	23	—	—	—	—	1	2	—	—	16	—	—	4
		検挙人員	16	—	—	—	—	1	3	—	—	9	—	—	3
	2	発生数	26	—	—	—	1	1	3	—	—	13	1	1	6
		検挙数	25	—	—	—	1	2	3	—	—	12	2	1	4
		検挙人員	22	—	—	—	1	2	3	—	—	12	—	1	3
	3	発生数	33	—	—	—	—	4	2	—	—	21	1	—	5
		検挙数	66	—	—	—	—	4	2	—	—	51	6	—	3
		検挙人員	24	—	—	—	—	4	3	—	—	10	5	—	2

資料：一関警察署・千厩警察署

## 2. 交通事故発生件数及び死傷者数

(単位：件・人)

区域	年次	発生件数			死者			負傷者
		総数	人身事故	物損事故	総数	男	女	
一関警察署管内	令. 元	1,824	122	1,702	4	1	3	154
	2	1,688	103	1,585	6	5	1	112
	3	1,701	96	1,605	7	6	1	114
千厩警察署管内	令. 元	800	53	747	1	1	—	67
	2	675	44	631	3	1	2	60
	3	673	35	638	3	3	—	38

資料：一関警察署・千厩警察署



### 3. 少年犯罪の状況（検挙人員）

(単位：人)

区域	年次	総数	凶悪犯				粗暴犯				窃盗	知能犯	風俗犯	その他
			殺人	強盗	放火	強制性交等	暴行	傷害	脅迫	恐喝				
一関警察署管内	令. 元	13	—	—	—	—	—	—	—	—	9	2	—	2
	2	9	—	—	—	—	—	—	—	—	3	—	—	6
	3	7	—	—	1	—	—	—	—	—	5	1	—	—
	男	6	—	—	1	—	—	—	—	—	4	1	—	—
	女	1	—	—	—	—	—	—	—	—	1	—	—	—
千厩警察署管内	令. 元	3	—	—	—	—	—	—	—	—	—	—	—	3
	2	—	—	—	—	—	—	—	—	—	—	—	—	—
	3	1	—	—	—	—	—	—	—	—	—	1	—	—
	男	—	—	—	—	—	—	—	—	—	—	—	—	—
	女	1	—	—	—	—	—	—	—	—	—	1	—	—

資料：一関警察署・千厩警察署

### 4. 年齢別少年く犯不良行為者数

(単位：人)

区域	年次	総数	10歳以下	11歳	12歳	13歳	14歳	15歳	16歳	17歳	18歳	19歳
一関警察署管内	令. 元	180	4	1	2	2	—	10	28	24	55	54
	2	50	—	—	1	—	3	2	6	18	13	7
	3	25	1	—	1	—	—	3	3	2	5	10
	男	20	1	—	—	—	—	3	2	1	5	8
	女	5	—	—	1	—	—	—	1	1	—	2
千厩警察署管内	令. 元	28	—	—	1	—	—	3	3	7	7	7
	2	2	—	—	1	—	—	—	1	—	—	—
	3	2	—	—	—	—	1	—	1	—	—	—
	男	2	—	—	—	—	1	—	1	—	—	—
	女	—	—	—	—	—	—	—	—	—	—	—

資料：一関警察署・千厩警察署

## 5. 消防の概況

(1) 一関市消防本部

(単位：カ所・人・台) 令和4年4月1日現在

消防署数	出張所数	消防吏員数	消防ポンプ自動車	水そう車	はしご付消防自動車	化学消防自動車	救急自動車	救助工作車	その他の消防用自動車
4	6	218	16	1	1	1	11	2	18

資料：消防年報

(2) 消防団

(単位：分団・人・台・基) 各年4月1日現在

地域別	消防団分団数	消防団員数	消防ポンプ自動車	小型動力ポンプ	小型動力ポンプ積載車	その他の消防自動車	消防用水利	
							公設消火栓	防火水そう 40m <sup>3</sup> 以上
令. 2	28	2,528	41	141	133	10	640 (1,516)	1,410
3	28	2,415	41	144	136	11	645 (1,517)	1,409
4	28	2,352	41	141	135	11	650 (1,519)	1,414
団本部	—	12	—	1	—	2	— (—)	—
一関地域	7	606	13	24	24	2	489 (759)	295
花泉地域	4	313	7	18	18	1	41 (28)	282
大東地域	4	370	5	28	26	1	— (188)	169
千厩地域	3	238	4	11	11	1	81 (129)	109
東山地域	3	193	2	17	17	1	39 (47)	75
室根地域	2	180	3	11	11	1	— (72)	179
川崎地域	2	156	4	10	10	1	— (51)	147
藤沢地域	3	284	3	21	18	1	— (245)	158

資料：消防年報

※ ( ) 内は、消防水利の基準を満たさない消火栓の数

## 6. 火災の状況

年次	火災件数					焼損棟数					焼損面積		
	総数	建物	林野	車両	その他	総数	全焼	半焼	部分焼	ぼや	建物		林野
											床	表面積	
平. 29	50	26	8	2	14	52	26	2	19	5	4,326	191	201
30	38	16	7	7	8	32	17	1	9	5	1,693	169	102
令. 元	49	20	13	4	12	46	29	1	10	6	5,336	221	52
2	46	17	12	2	15	34	16	4	10	4	4,073	109	97
3	52	30	9	2	11	61	31	7	11	12	6,642	189	47
(地域別)													
一関地域	22	11	4	1	6	15	6	2	2	5	761	43	40
花泉地域	5	2	1	—	2	4	1	—	2	1	107	13	2
大東地域	3	2	1	—	—	4	1	2	—	1	1,845	—	2
千厩地域	7	6	—	—	1	14	7	—	2	5	719	5	—
東山地域	3	1	2	—	—	5	4	—	1	—	486	4	2
室根地域	2	2	—	—	—	7	6	—	1	—	1,919	12	—
川崎地域	2	1	1	—	—	1	—	1	—	—	32	7	1
藤沢地域	8	5	—	1	2	11	6	2	3	—	773	105	—

資料：消防年報

## 7. 救急活動の状況

年次	総数	救急事故別					
		火災	自然災害	水難	交通	労働災害	運動競技
29	5,578	54	1	3	317	61	49
30	5,823	40	—	3	297	52	48
令. 元	5,592	50	—	2	268	51	46
2	5,370	42	—	2	251	59	24
3	5,181	46	—	2	211	75	32
(地域別)							
一関地域	2,410	19	—	—	102	33	14
花泉地域	481	6	—	1	15	8	3
大東地域	504	3	—	—	21	14	2
千厩地域	524	10	—	—	21	7	1
東山地域	354	—	—	1	20	7	6
室根地域	267	2	—	—	11	—	1
川崎地域	307	3	—	—	16	2	1
藤沢地域	334	3	—	—	5	4	4

資料：消防年報

(単位：件・棟・㎡・a・人・世帯・千円)

死傷者		り災世帯				り災者数	損害額					
死者	負傷者	総数	全損	半損	小損		総額	建物	林野	車両	その他	爆発
4	17	24	12	1	11	67	145,922	135,209	1,357	1,127	8,229	—
2	3	13	5	—	8	36	49,490	36,708	46	12,000	736	—
4	8	16	8	—	8	46	153,941	145,734	1,536	5,485	1,186	—
2	4	8	4	2	2	26	222,414	217,568	1,707	95	3,044	—
1	8	14	4	3	7	35	364,043	350,077	805	1,601	11,560	—
—	1	4	—	1	3	7	35,080	24,196	435	1,207	9,242	—
—	1	1	—	—	1	3	3,584	3,481	—	—	103	—
—	2	—	—	—	—	—	227,874	226,520	59	—	1,295	—
1	1	6	2	1	3	20	19,602	19,459	49	—	94	—
—	—	1	1	—	—	2	16,369	16,273	91	—	5	—
—	—	—	—	—	—	—	36,479	35,735	56	—	688	—
—	1	1	1	—	—	2	2,603	2,488	115	—	—	—
—	2	1	—	1	—	1	22,452	21,925	—	394	133	—

(単位：件・人)

出 場 件 数					不搬送 件 数	搬送人員
一般負傷	加害	自損行為	急病	その他		
717	10	46	3,449	871	509	5,127
763	6	32	3,687	895	540	5,308
719	6	44	3,622	784	565	5,056
761	13	41	3,355	822	524	4,869
707	8	35	3,268	797	456	4,745
295	4	15	1,511	417	237	2,176
91	1	2	313	41	33	449
75	—	4	353	32	42	465
50	1	4	269	161	40	491
44	—	—	250	26	25	330
50	1	3	188	11	28	241
48	1	4	190	42	25	284
54	—	3	194	67	26	309

8. 火災の原因別発生件数

(単位：件)

年次	総数	たばこ	こんろ	かまど	風呂 かまど	内燃 機関	焼却炉	ストーブ	こたつ	ボイラー	煙突 煙道	排気管	電気 機器	電気 装置
平. 29	50	3	1	—	1	—	1	1	—	—	1	1	—	—
30	38	1	2	1	1	—	—	1	—	—	—	2	—	—
令. 元	49	1	—	—	1	—	2	1	—	1	1	2	—	—
2	46	2	—	—	—	1	1	—	—	—	1	1	—	—
3	52	1	1	—	2	1	—	2	—	—	—	1	—	3
(地域別)														
一関地域	22	—	1	—	1	—	—	1	—	—	—	1	—	3
花泉地域	5	—	—	—	—	—	—	—	—	—	—	—	—	—
大東地域	3	—	—	—	—	—	—	1	—	—	—	—	—	—
千厩地域	7	—	—	—	1	—	—	—	—	—	—	—	—	—
東山地域	3	—	—	—	—	—	—	—	—	—	—	—	—	—
室根地域	2	—	—	—	—	—	—	—	—	—	—	—	—	—
川崎地域	2	1	—	—	—	—	—	—	—	—	—	—	—	—
藤沢地域	8	—	—	—	—	—	1	—	—	—	—	—	—	—

年次	電灯・ 電話等 の配線	配線 器具	火あそ び	マッチ ライター	たき火	溶接機 切断機	灯火	取灰	火入れ	放火	放火の 疑い	その他	不明 調査中
平. 29	—	—	—	—	10	—	1	—	8	—	—	4	13
30	3	1	2	—	9	—	—	—	4	—	1	12	9
令. 元	—	1	1	—	7	—	1	1	2	—	1	6	10
2	—	—	—	—	9	1	—	1	—	—	5	10	14
3	1	—	—	—	3	—	—	2	1	4	—	16	14
(地域別)													
一関地域	—	—	—	—	2	—	—	1	1	—	—	10	1
花泉地域	—	—	—	—	—	—	—	—	—	1	—	2	2
大東地域	—	—	—	—	1	—	—	—	—	—	—	—	1
千厩地域	—	—	—	—	—	—	—	—	—	2	—	2	2
東山地域	—	—	—	—	—	—	—	1	—	—	—	1	1
室根地域	—	—	—	—	—	—	—	—	—	—	—	—	2
川崎地域	—	—	—	—	—	—	—	—	—	—	—	—	1
藤沢地域	1	—	—	—	—	—	—	—	—	1	—	1	4

資料：消防年報

9. 覚知別火災状況

(単位：件)

年次	総数	火災報知専用電話		一般加入電話		警察電話	火災 報知機	巡回中 発見	駆付通報	事後聞知	その他
		加入電話	携帯電話	加入電話	携帯電話						
平. 29	50	22	19	2	1	—	—	—	—	4	2
30	38	10	19	3	3	—	—	—	—	2	1
令. 元	49	23	14	8	1	—	—	—	—	3	—
2	46	18	20	3	1	—	—	—	—	1	3
3	52	15	26	2	1	—	—	—	—	4	4
(地域別)											
一関地域	22	7	12	—	—	—	—	—	—	—	3
花泉地域	5	1	3	1	—	—	—	—	—	—	—
大東地域	3	1	1	—	—	—	—	—	—	1	—
千厩地域	7	1	3	—	—	—	—	—	—	2	1
東山地域	3	1	1	1	—	—	—	—	—	—	—
室根地域	2	—	2	—	—	—	—	—	—	—	—
川崎地域	2	1	1	—	—	—	—	—	—	—	—
藤沢地域	8	3	3	—	1	—	—	—	—	1	—

資料：消防年報

# 16. 市民生活・市民所得

## 1. 市内の主な金融機関数

令和4年4月1日現在

区分	普通銀行	信用金庫	労働金庫	日本政策金融公庫	農業協同組合
本店（所）	—	1	—	—	1
支店（所）	15	11	1	1	10
総数	15	12	1	1	11

資料：各金融機関

## 2. 酒類消費量

(単位：KL)

	合計	清酒	合成清酒	焼酎			みりん	ビール
				連続式蒸留焼酎	単式蒸留焼酎	計		
平. 28	7,658	748	32	413	469	882	69	2,257
29	7,592	807	32	379	450	829	66	2,099
30	7,276	756	31	349	417	766	57	1,963
令. 元	7,348	664	29	336	422	758	58	1,923
2	7,336	596	26	335	449	784	56	1,651

	果実酒	甘味果実酒	ウイスキー	ブランデー	発泡酒	原料用アルコール・スピリッツ	リキュール	その他 (その他の醸造酒・粉末酒・雑酒)
	平. 28	154	3	131	4	597	412	1,854
29	157	6	137	3	563	458	1,977	459
30	154	4	139	3	486	494	2,019	404
令. 元	162	5	148	4	449	579	2,189	381
2	182	7	149	4	408	452	2,645	374

資料：仙台国税局統計書

※一関税務署管内

### 3. 産業別市内総生産

(単位：100万円・%)

	29年度		30年度		令和元年度		対前年度 増加率
	総生産	構成比	総生産	構成比	総生産	構成比	
1 農 林 水 産 業	15,251	3.9	14,101	3.5	13,750	3.5	△ 2.5
(1) 農 業	13,826	3.5	12,772	3.2	12,537	3.2	△ 1.8
(2) 林 業	1,409	0.4	1,307	0.3	1,197	0.3	△ 8.4
(3) 水 産 業	17	0.0	21	0.0	15	0.0	△ 26.2
2 鉱 業	1,831	0.5	1,684	0.4	1,377	0.3	△ 18.2
3 製 造 業	78,874	20.1	84,700	21.3	78,489	19.8	△ 7.3
4 電 気・ガ ス・水 道・ 廃 棄 物 処 理 業	10,828	2.8	10,598	2.7	11,097	2.8	4.7
5 建 設 業	26,065	6.6	27,791	7.0	33,778	8.5	21.5
6 卸 売・小 売 業	35,747	9.1	36,347	9.1	35,940	9.1	-1.1
7 運 輸・郵 便 業	21,032	5.4	20,568	5.2	20,764	5.2	1.0
8 宿 泊・飲 食サー ビス 業	9,235	2.4	8,939	2.2	8,493	2.1	△ 5.0
9 情 報 通 信 業	9,126	2.3	9,191	2.3	9,048	2.3	△ 1.6
10 金 融・保 険 業	11,989	3.1	12,339	3.1	12,217	3.1	△ 1.0
11 不 動 産 業	58,349	14.9	58,506	14.7	58,834	14.8	0.6
12 専 門・科 学 技 術、 業 務 支 援サー ビス 業	15,366	3.9	15,646	3.9	16,012	4.0	2.3
13 公 務 業	16,780	4.3	16,147	4.1	16,312	4.1	1.0
14 教 育 業	20,668	5.3	20,017	5.0	19,475	4.9	△ 2.7
15 保 健 衛 生・社 会 事 業	42,444	10.8	42,630	10.7	43,790	11.0	2.7
16 そ の 他 の サー ビス	16,423	4.2	16,031	4.0	15,842	4.0	△ 1.2
17 小 計	390,007	99.5	395,236	99.5	395,218	99.6	0.0
18 輸 入 品 に 課 さ れ る 税・関 税 (控 除) 総 資 本 形 成 に 係 る 消 費 税	6,431	1.6	6,983	1.8	6,874	1.7	△ 1.6
19	4,468	1.1	4,810	1.2	5,170	1.3	7.5
20 市 町 村 内 総 生 産 (再 掲)	391,969	100.0	397,408	100.0	396,922	100.0	△ 0.1
第 1 次 産 業 (1)	15,251	3.9	14,101	3.5	13,750	3.5	△ 2.5
第 2 次 産 業 (2、3、5)	106,770	27.2	114,176	28.7	113,644	28.6	△ 0.5
第 3 次 産 業 (4、6~16)	267,986	68.4	266,960	67.2	267,823	67.5	0.3

### 4. 市内所得の分配

(単位：100万円・%)

	29年度		30年度		令和元年度		対前年度 増加率
	所得額	構成比	所得額	構成比	所得額	構成比	
1 雇 用 者 報 酬	189,452	64.3	192,088	64.6	192,295	65.5	0.1
(1) 賃 金・俸 給	159,786	54.2	161,729	54.4	162,070	55.2	0.2
(2) 雇 主 の 現 実 社 会 負 担	25,896	8.8	26,577	8.9	26,432	9.0	△ 0.5
(3) 雇 主 の 帰 属 社 会 負 担	3,769	1.3	3,782	1.3	3,794	1.3	0.3
2 財 産 所 得 (非 企 業 部 門)	16,031	5.4	16,084	5.4	16,453	5.6	2.3
(1) 一 般 政 府	△ 491	△ 0.2	△ 375	△ 0.1	△ 217	△ 0.1	42.1
(2) 家 計	16,179	5.5	16,093	5.4	16,325	5.6	1.4
a 利 子	2,261	0.8	2,352	0.8	2,732	0.9	16.1
b 配 当	3,017	1.0	2,838	1.0	3,434	1.2	21.0
c そ の 他 の 投 資 所 得	9,843	3.3	9,820	3.3	9,164	3.1	△ 6.7
d 賃 貸 料	1,057	0.4	1,082	0.4	995	0.3	△ 8.1
(3) 対 家 計 民 間 非 営 利 団 体	343	0.1	366	0.1	345	0.1	△ 5.8
3 企 業 所 得	89,272	30.3	89,376	30.0	84,796	28.9	△ 5.1
(1) 民 間 法 人 企 業	47,966	16.3	50,243	16.9	44,995	15.3	△ 10.4
(2) 公 的 企 業	2,524	0.9	3,024	1.0	3,503	1.2	15.8
(3) 個 人 企 業	38,782	13.2	36,109	12.1	36,298	12.4	0.5
a 農 林 水 産 業	6,448	2.2	5,088	1.7	5,413	1.8	6.4
b そ の 他 の 産 業	7,228	2.5	6,163	2.1	6,134	2.1	△ 0.5
c 持 ち 家	25,106	8.5	24,858	8.4	24,751	8.4	△ 0.4
4 市 町 村 民 所 得 の 分 配	294,755	100.0	297,858	100.0	293,545	100.0	△ 1.3
人口一人当たり市民所得(千円)	2,500		2,584		2,564		

資料：岩手県市町村民経済計算

# 17. 財 政

## 1. 決算の概況

(1) 各会計別決算

(単位：円・%)

区分	会 計	令. 2	3	増 減	増 減 率	
歳入	1. 一 般 会 計	84,940,749,170	78,269,908,091	△ 6,670,841,079	△ 7.9	
	2. 特 別 会 計	14,068,036,297	14,601,808,504	533,772,207	3.8	
		国民健康保険(事業勘定)	11,753,607,181	11,951,643,273	198,036,092	1.7
		国民健康保険(直診勘定)	485,776,234	472,526,883	△ 13,249,351	△ 2.7
		後期高齢者医療	1,332,866,352	1,328,924,801	△ 3,941,551	△ 0.3
		都市施設等管理	148,573,846	165,281,495	16,707,649	11.2
		工業団地整備事業	30,191,638	354,825,131	324,633,493	1,075.2
		市営バス事業	217,707,181	236,680,840	18,973,659	8.7
		浄化槽事業	90,889,255	84,213,487	△ 6,675,768	△ 7.3
		物品調達	8,424,610	7,712,594	△ 712,016	△ 8.5
		合 計 1+2	99,008,785,467	92,871,716,595	△ 6,137,068,872	△ 6.2
歳出	1. 一 般 会 計	80,214,483,929	73,523,505,882	△ 6,690,978,047	△ 8.3	
	2. 特 別 会 計	14,003,827,826	14,288,627,240	284,799,414	2.0	
		国民健康保険(事業勘定)	11,691,542,391	11,859,818,356	168,275,965	1.4
		国民健康保険(直診勘定)	485,101,419	472,424,654	△ 12,676,765	△ 2.6
		後期高齢者医療	1,331,616,252	1,326,618,201	△ 4,998,051	△ 0.4
		都市施設等管理	148,473,846	127,915,595	△ 20,558,251	△ 13.8
		工業団地整備事業	30,191,638	173,360,131	143,168,493	474.2
		市営バス事業	217,707,181	236,680,840	18,973,659	8.7
		浄化槽事業	90,787,441	84,112,853	△ 6,674,588	△ 7.4
		物品調達	8,407,658	7,696,610	△ 711,048	△ 8.5
		合 計 1+2	94,218,311,755	87,812,133,122	△ 6,406,178,633	△ 6.8

資料：令和3年度 主要な施策の成果に関する説明書

(2) 財政状況

区 分	年	
	令. 2	3
自主財源比率	27.4%	33.7%
経常収支比率	(99.2%) 95.8%	(97.6%) 94.7%
公債費比率	6.3%	5.9%
起債制限比率	5.4%	5.3%
実質公債費比率	10.7%	10.1%
基準財政需要額	35,504,863千円	36,284,446千円
基準財政収入額	13,209,154千円	12,957,045千円
財政力指数	0.37	0.37

資料：令和3年度 主要な施策の成果に関する説明書

※ ( ) 内は、臨時財政対策債を経常一般財源から除いた場合



## 2. 一般会計決算の状況

### (1) 歳入決算

(単位：千円・%)

区 分	令. 2		3			
	決 算 額	構成比	決 算 額	構成比	対前年度増減額	対前年度増減率
市 税	12,664,746	14.9	12,522,259	16.0	△ 142,487	△ 1.1
地 方 譲 与 税	1,036,751	1.2	1,060,496	1.4	23,745	2.3
利 子 割 交 付 金	8,227	0.0	6,612	0.0	△ 1,615	△ 19.6
配 当 割 交 付 金	22,386	0.0	32,820	0.0	10,434	46.6
株 式 等 譲 渡 所 得 割 交 付 金	26,082	0.0	38,100	0.0	12,018	46.1
法 人 事 業 税 交 付 金	65,857	0.1	140,467	0.2	74,610	113.3
地 方 消 費 税 交 付 金	2,727,351	3.2	2,807,417	3.6	80,066	2.9
ゴ ル フ 場 利 用 税 交 付 金	12,928	0.0	12,342	0.0	△ 586	△ 4.5
環 境 性 能 割 交 付 金	45,721	0.1	46,553	0.1	832	1.8
地 方 特 例 交 付 金	86,052	0.1	260,943	0.3	174,891	203.2
地 方 交 付 税	24,752,699	29.1	25,416,267	32.5	663,568	2.7
交 通 安 全 対 策 特 別 交 付 金	17,491	0.0	16,231	0.0	△ 1,260	△ 7.2
分 担 金 及 び 負 担 金	322,349	0.4	271,612	0.3	△ 50,737	△ 15.7
使 用 料 及 び 手 数 料	345,262	0.4	336,249	0.4	△ 9,013	△ 2.6
国 庫 支 出 金	20,348,664	24.0	11,724,358	15.0	△ 8,624,306	△ 42.4
県 支 出 金	6,117,514	7.2	4,871,965	6.2	△ 1,245,549	△ 20.4
財 産 収 入	706,819	0.8	713,072	0.9	6,253	0.9
寄 附 金	339,057	0.4	861,412	1.1	522,355	154.1
繰 入 金	5,387,343	6.4	5,707,652	7.3	320,309	5.9
繰 越 金	2,293,424	2.7	4,726,265	6.0	2,432,841	106.1
諸 収 入	1,204,724	1.4	1,334,903	1.7	130,179	10.8
市 債	6,409,302	7.6	5,361,913	7.0	△ 1,047,389	△ 16.3
合 計	84,940,749	100.0	78,269,908	100.0	△ 6,670,841	△ 7.9

資料：令和3年度 主要な施策の成果に関する説明書

### (2) 歳出決算

(単位：千円・%)

区 分	令. 2		3			
	決 算 額	構成比	決 算 額	構成比	対前年度増減額	対前年度増減率
議 会 費	312,567	0.4	291,267	0.4	△ 21,300	△ 6.8
総 務 費	10,003,715	12.5	14,950,518	20.3	4,946,803	49.4
民 生 費	29,858,834	37.2	20,706,098	28.2	△ 9,152,736	△ 30.7
衛 生 費	5,623,585	7.0	6,562,596	8.9	939,011	16.7
労 働 費	169,646	0.2	172,763	0.2	3,117	1.8
農 林 水 産 業 費	5,362,081	6.7	4,655,196	6.3	△ 706,885	△ 13.2
商 工 費	2,817,486	3.5	2,565,433	3.5	△ 252,053	△ 8.9
土 木 費	5,949,020	7.4	5,977,313	8.1	28,293	0.5
消 防 費	2,685,348	3.4	2,486,137	3.4	△ 199,211	△ 7.4
教 育 費	6,272,035	7.8	6,161,607	8.4	△ 110,428	△ 1.8
災 害 復 旧 費	883,753	1.1	70,111	0.1	△ 813,642	△ 92.1
公 債 費	10,276,073	12.8	8,924,126	12.2	△ 1,351,947	△ 13.2
諸 支 出 金	341	0.0	341	0.0	0	0.0
合 計	80,214,484	100.0	73,523,506	100.0	△ 6,690,978	△ 8.3

資料：令和3年度 主要な施策の成果に関する説明書

# 18. 選挙・市政

## 1. 選挙人名簿登録者数内訳（投票区別）

(単位：人) 令和4年12月1日現在

投票区	投票所	男	女	計	投票区	投票所	男	女	計
一関第1	一関図書館	1,366	1,551	2,917	大東第6	下沖田公民館	283	309	592
一関第2	一関20区公民館	500	517	1,017	大東第7	丑石自治会館	169	164	333
一関第3	関が丘コミュニティセンター	723	928	1,651	大東第8	中川生活改善センター	271	261	532
一関第4	一関小学校	1,230	1,366	2,596	大東第9	猿沢伝承交流館	679	694	1,373
一関第5	一関市役所	2,249	2,544	4,793	大東第10	大東曾慶地区センター	474	479	953
一関第6	山目小学校	2,055	2,320	4,375	大東第11	浜民市民センター	396	372	768
一関第7	赤荻小学校	1,973	2,180	4,153	<b>大東地域</b>	<b>計</b>	<b>5,316</b>	<b>5,486</b>	<b>10,802</b>
一関第8	中里市民センター	1,275	1,461	2,736					
一関第9	サン・アビリティーズ一関	1,437	1,633	3,070	千厩第1	千厩農村勤労福祉センター	1,096	1,228	2,324
一関第10	狐禅寺市民センター	282	302	584	千厩第2	一関市役所千厩支所	1,201	1,299	2,500
一関第11	滝沢市民センター	1,225	1,330	2,555	千厩第3	小梨市民センター	536	504	1,040
一関第12	真柴コミュニティセンター	669	779	1,448	千厩第4	遊もあ館	336	329	665
一関第13	南小学校	809	931	1,740	千厩第5	奥玉ふるさとセンター	870	878	1,748
一関第14	東中田集会所	670	754	1,424	千厩第6	磐清水文化センター	218	210	428
一関第15	一関自然休養村管理センター	803	840	1,643	<b>千厩地域</b>	<b>計</b>	<b>4,257</b>	<b>4,448</b>	<b>8,705</b>
一関第16	巖美市民センター山谷分館	180	183	363					
一関第17	一関生活改善センター	316	292	608	東山第1	東山地域交流センター	671	764	1,435
一関第18	一関工業高等専門学校	1,856	1,932	3,788	東山第2	あたごセンター	713	747	1,460
一関第19	萩荘市民センター	785	828	1,613	東山第3	田河津市民センター	502	459	961
一関第20	萩荘市民センター市野々分館	252	234	486	東山第4	松川市民センター	695	743	1,438
一関第21	旧達古袋保育園	213	203	416	<b>東山地域</b>	<b>計</b>	<b>2,581</b>	<b>2,713</b>	<b>5,294</b>
一関第22	舞川小学校	518	508	1,026					
一関第23	一関文化伝承館	481	485	966	室根第1	室根第4区集落センター	314	325	639
一関第24	弥栄市民センター	426	417	843	室根第2	室根曲ろくふれあいセンター	719	780	1,499
<b>一関地域</b>	<b>計</b>	<b>22,293</b>	<b>24,518</b>	<b>46,811</b>	室根第3	室根ひこばえの森交流センター	290	307	597
					室根第4	室根第15地区会館	286	291	577
花泉第1	高倉介護予防センター	223	221	444	室根第5	室根市民センター津谷川体育館	303	316	619
花泉第2	永井市民センター	610	654	1,264	<b>室根地域</b>	<b>計</b>	<b>1,912</b>	<b>2,019</b>	<b>3,931</b>
花泉第3	涌津市民センター	617	630	1,247					
花泉第4	一関市役所花泉支所	1,058	1,277	2,335	川崎第1	川崎市民センター	510	531	1,041
花泉第5	油島市民センター	525	540	1,065	川崎第2	川崎小学校	450	488	938
花泉第6	花泉市民センター	464	503	967	川崎第3	川崎農村研修センター	504	453	957
花泉第7	老松市民センター	502	516	1,018	<b>川崎地域</b>	<b>計</b>	<b>1,464</b>	<b>1,472</b>	<b>2,936</b>
花泉第8	日形市民センター	282	279	561					
花泉第9	金沢市民センター	605	659	1,264	藤沢第1	藤沢体育館	1,071	1,115	2,186
花泉第10	刈生沢コミュニティセンター	212	211	423	藤沢第2	藤沢市民センター黄海分館	766	778	1,544
<b>花泉地域</b>	<b>計</b>	<b>5,098</b>	<b>5,490</b>	<b>10,588</b>	藤沢第3	保呂羽コミュニティセンター	235	244	479
					藤沢第4	郷土文化保存伝習館	224	218	442
大東第1	大原市民センター	778	892	1,670	藤沢第5	徳田交流館	391	357	748
大東第2	上大原上ふるさと交流館	333	313	646	藤沢第6	新沼コミュニティセンター	497	500	997
大東第3	藤ヶ崎自治会館	213	192	405	<b>藤沢地域</b>	<b>計</b>	<b>3,184</b>	<b>3,212</b>	<b>6,396</b>
大東第4	大東コミュニティセンター	1,171	1,262	2,433					
大東第5	大東バレーボール記念館	549	548	1,097	<b>合 計</b>		<b>46,105</b>	<b>49,358</b>	<b>95,463</b>

資料：選挙管理委員会

※投票所は、令和4年7月10日執行の第26回参議院議員通常選挙におけるもの

## 2. 選挙の状況

(単位：人・%) 令和4年7月10日執行

		当日有権者数			投票者数			投票率		
		総数	男	女	総数	男	女	総数	男	女
参議院選挙区選出議員選挙 (定員1・立候補者数5)	一 関	47,071	22,409	24,662	25,522	12,276	13,246	54.22	54.78	53.71
	花 泉	10,688	5,130	5,558	5,872	2,932	2,940	54.94	57.15	52.90
	大 東	10,905	5,351	5,554	5,674	2,925	2,749	52.03	54.66	49.50
	千 厩	8,797	4,291	4,506	4,948	2,480	2,468	56.25	57.80	54.77
	東 山	5,373	2,619	2,754	3,049	1,568	1,481	56.75	59.87	53.78
	室 根	3,986	1,946	2,040	2,197	1,123	1,074	55.12	57.71	52.65
	川 崎	2,963	1,480	1,483	1,723	894	829	58.15	60.41	55.90
	藤 沢	6,458	3,212	3,246	3,677	1,952	1,725	56.94	60.77	53.14
	在 外	67	37	30	8	4	4	11.94	10.81	13.33
	合 計	96,308	46,475	49,833	52,670	26,154	26,516	54.69	56.28	53.21
参議院比例代表選出議員選挙	一 関	47,071	22,409	24,662	25,521	12,276	13,245	54.22	54.78	53.71
	花 泉	10,688	5,130	5,558	5,865	2,930	2,935	54.87	57.12	52.81
	大 東	10,905	5,351	5,554	5,674	2,925	2,749	52.03	54.66	49.50
	千 厩	8,797	4,291	4,506	4,948	2,480	2,468	56.25	57.80	54.77
	東 山	5,373	2,619	2,754	3,049	1,568	1,481	56.75	59.87	53.78
	室 根	3,986	1,946	2,040	2,197	1,123	1,074	55.12	57.71	52.65
	川 崎	2,963	1,480	1,483	1,723	894	829	58.15	60.41	55.90
	藤 沢	6,458	3,212	3,246	3,677	1,952	1,725	56.94	60.77	53.14
	在 外	67	37	30	8	4	4	11.94	10.81	13.33
	合 計	96,308	46,475	49,833	52,662	26,152	26,510	54.68	56.27	53.20

資料：選挙管理委員会

### 3. 市職員数

(単位：人) 令和4年4月1日現在

区分 部門		職員数											
		総数	内 訳										
			本庁	花泉支所	大東支所	千厩支所	東山支所	室根支所	川崎支所	藤沢支所	消防本部	病院	
一般管理	議会	7	7	—	—	—	—	—	—	—	—	—	—
	総務	206	115	14	19	15	11	11	10	11	—	—	
	税務	52	45	1	2	1	1	—	1	1	—	—	
	労働	3	3	—	—	—	—	—	—	—	—	—	
	農水	79	41	7	6	9	4	4	4	4	—	—	
	商工	30	19	2	2	2	1	1	1	2	—	—	
	土木	91	56	5	2	20	2	2	2	2	—	—	
福祉	民生	228	70	4	45	32	23	14	15	25	—	—	
	衛生	71	38	4	5	8	3	4	4	5	—	—	
特別行政	教育	100	75	3	8	4	3	2	3	2	—	—	
	消防	219	—	—	—	—	—	—	—	—	219	—	
公営企業等	病院	67	20	—	—	—	—	—	—	—	—	47	
	水道	29	23	—	—	6	—	—	—	—	—	—	
	下水道	17	13	—	—	4	—	—	—	—	—	—	
	その他	52	10	2	2	2	2	2	—	1	—	31	
合 計		1,251	535	42	91	103	50	40	40	53	219	78	

資料：地方公共団体定員管理調査

4. 市の行政機構

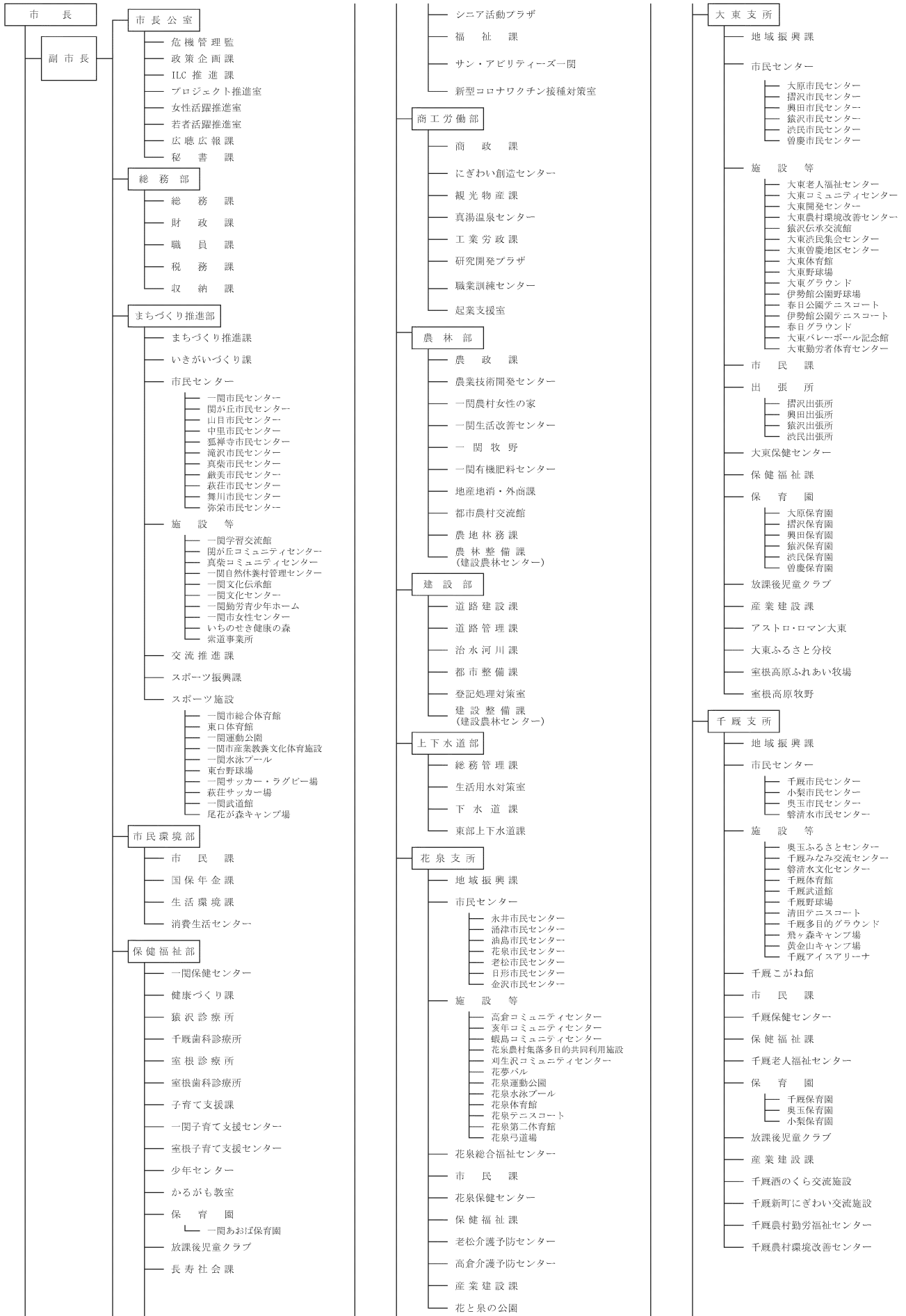

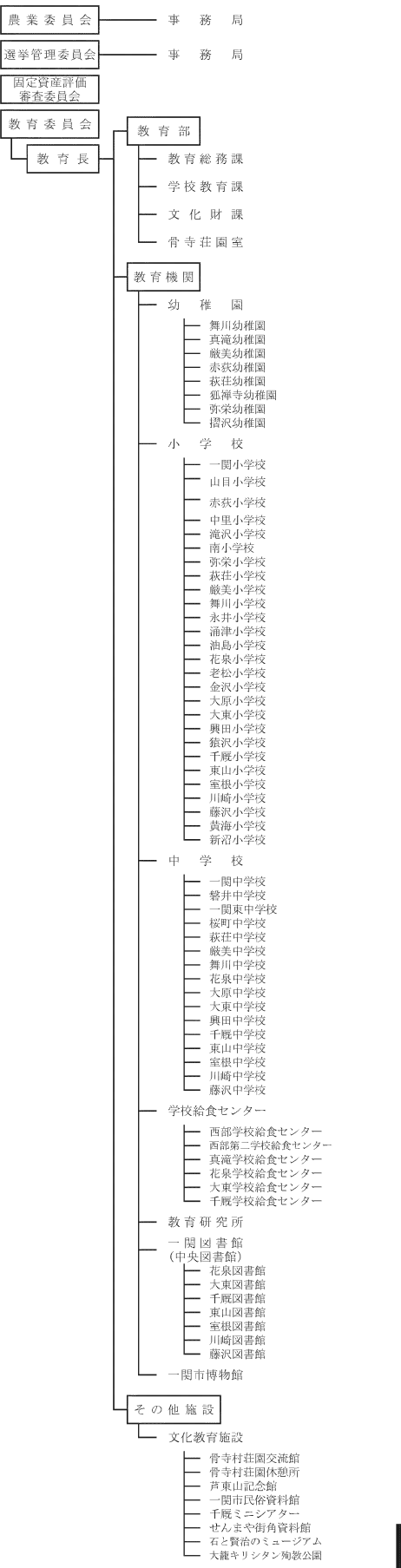
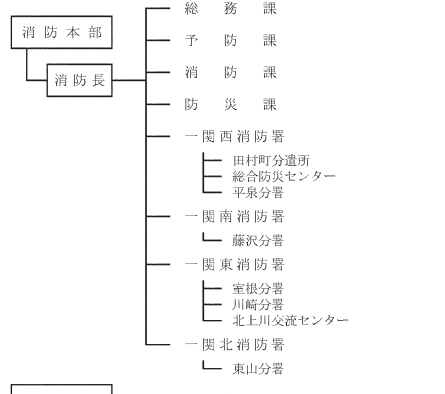
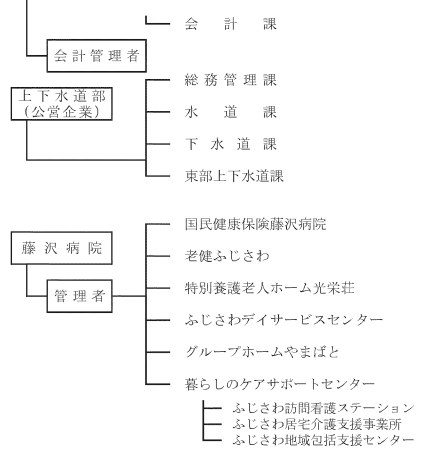
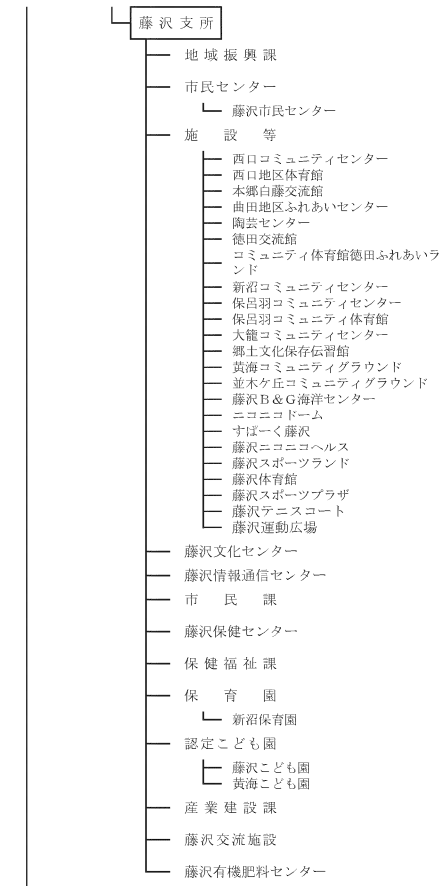
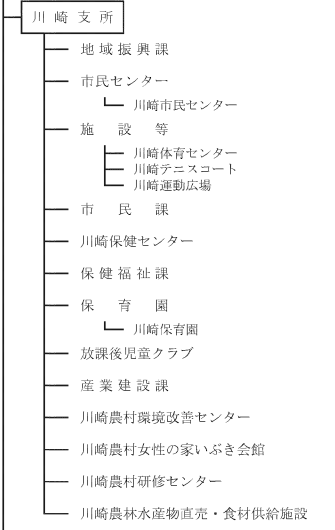
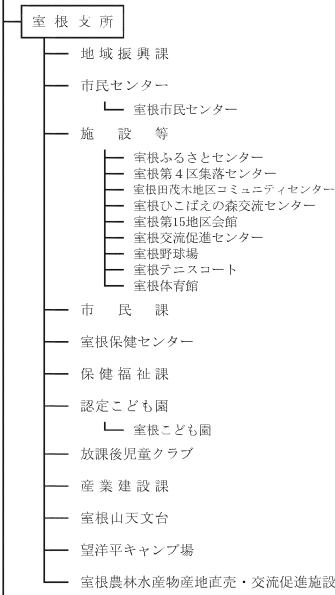
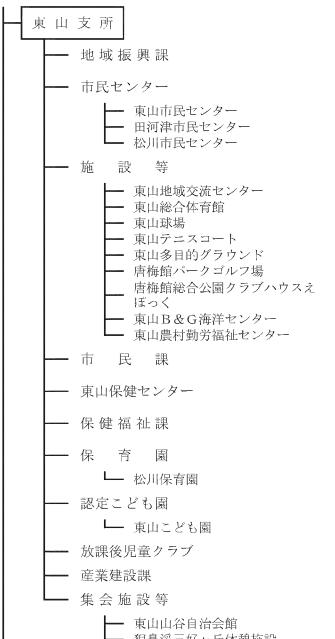

## 19. 市内主要施設一覧表

市役所など		
役所名	所在地	電話番号
一関市役所	竹山町7-2	21-2111
一関地区合同庁舎2階 (文化財課・スポーツ振興課・ 骨寺荘園室)	竹山町7-5	26-0860
一関市役所花泉支所	花泉町涌津字一ノ町29	82-2211
一関市役所大東支所	大東町大原字川内41-2	72-2111
一関市役所千厩支所	千厩町千厩字北方174	53-2111
一関市役所東山支所	東山町長坂字西本町105-1	47-2111
一関市役所室根支所	室根町折壁字八幡沖345	64-2111
一関市役所川崎支所	川崎町薄衣字諏訪前137	43-2111
一関市役所藤沢支所	藤沢町藤沢字町裏187	63-2111
一関市役所摺沢出張所	大東町摺沢字街道下25-3	75-2121
一関市役所興田出張所	大東町鳥海字細田19-2	74-2111
一関市役所猿沢出張所	大東町猿沢字板倉57-1	76-2222
一関市役所洪民出張所	大東町曾慶字神蔭32-1	75-2425

一部事務組合など			
名称	所在地	電話番号	
一関地区広域行政組合	総務管理課	竹山町7-2	21-2111
	一関清掃センター	狐禅寺字草ヶ沢36-41	21-2157
	大東清掃センター	大東町摺沢字南長者101-1	75-3149
	川崎清掃センター	川崎町薄衣字石船渡133	43-2344
	舞川清掃センター	舞川字河岸・湯坪地内	21-2157 (一関清掃センター)
	花泉清掃センター	花泉町金沢字滝ノ沢地内	75-3149 (大東清掃センター)
	東山清掃センター	東山町松川字吉兆所地内	75-3149 (大東清掃センター)
	釣山斎苑	字釣山30-1	21-2159
	千厩斎苑	千厩町千厩字東小田334-2	52-2426
	介護事務関係	竹山町7-2	31-3223
西部地域包括支援センター	竹山町7-2	21-8618	
東部地域包括支援センター	千厩町千厩字北方174	51-3040	

病院・診療所		
名称	所在地	電話番号
藤沢病院	藤沢町藤沢字町裏52-2	63-5211
猿沢診療所	大東町猿沢字板倉60-1	76-2020
千厩歯科診療所	千厩町小梨字大久保1-1	53-2535
室根診療所	室根町折壁字八幡沖117	64-2127
室根歯科診療所	室根町折壁字八幡沖117	64-2133

保育園・児童館		
園名	所在地	電話番号
(市)一関あおば保育園	山目字前田13-1	21-2140
(市)大原保育園	大東町大原字立町110-1	72-2129
(市)摺沢保育園	大東町摺沢字沼田10-2	75-2232
(市)興田保育園	大東町沖田字小七郎3-3	74-2810
(市)猿沢保育園	大東町猿沢字上ノ洞12-1	76-2224
(市)洪民保育園	大東町洪民字大馬場3-2	75-3571
(市)曾慶保育園	大東町曾慶字神蔭38-2	75-2243
(市)千厩保育園	千厩町千厩字宮田23	53-2132
(市)奥玉保育園	千厩町奥玉字上川原31	56-2821
(市)小梨保育園	千厩町小梨字時ノ沢109-3	53-2135
(市)松川保育園	東山町松川字台12-3	48-2315
(市)川崎保育園	川崎町薄衣字上段46	43-3120
(市)新沼保育園	藤沢町新沼字関田45-10	63-2321
(福)山目保育園	山目字館6-2	23-5169
(福)睦保育園	田村町2-14	26-4679
(福)西光寺保育園	萩荘字中町20-1	24-2130
(福)パステル保育園	山目町一丁目3-10	48-5904
(一社)こぐま桜木町保育園	桜木町3-6	48-4115
(一社)こぐま保育園	新大町35	34-8970
さわ保育園	字沢37-5	26-1363
保育園ゆいま〜る	山目字中野74	88-9040
保育園ゆいま〜る第2園	山目字中野74	88-9060
きらりの森保育園	八幡町2-10	78-2982
家庭的保育園 ちいさいおうち	三関字日照87-3 1号	34-9173
丸喜の家にここにこ保育園	花泉町涌津字上原10-2	82-2469
家庭的保育ルーム どんぐり	川崎町薄衣字諏訪前18-1	48-4043

こども園		
学校名	所在地	電話番号
(市)東山こども園	東山町長坂字西本町130-1	47-2145
(市)室根こども園	室根町折壁字八幡沖373-1	64-3219
(市)藤沢こども園	藤沢町藤沢字仁郷41-2	63-2124
(市)黄海こども園	藤沢町黄海字天堤11-1	63-2125
(学)認定龍澤寺こども園	山目町三丁目2-19	26-4821
(学)修紅短期大学附属認定こども園	萩荘字竹際71-2	24-5005
(学)認定こども園一関幼稚園	字釣山31-4	23-5153
(福)認定こども園一関南保育園	関が丘30-1	26-2521
(福)認定こども園赤萩保育園	赤萩字清水8-5	25-4327
(福)認定こども園一関藤保育園	旭町5-15	23-3356
(福)認定こども園幸町保育園	幸町1-14	21-0370
(福)認定こども園幸町保育園分園	真柴字打越20-5	31-1203
(福)認定こども園桜保育園	字東花王町3	23-5386
(福)たんぼぼこども園	赤萩字下谷地212-1	33-2277
(学)幼保連携型認定こども園花泉こども園	花泉町老松字水沢9	82-4248
(福)認定こども園花泉保育園	花泉町花泉字田東93	82-2167
(福)公私連携幼保連携型認定こども園わくつこども園	花泉町涌津字悪法師38-312	82-4143
(福)認定こども園金沢保育園	花泉町金沢字大柳60-1	82-3312
(学)認定こども園千厩小羊幼稚園・千厩こひつじ園	千厩町千厩字北方130-2	52-5244

幼稚園		
園名	所在地	電話番号
(市)舞川幼稚園	舞川字館ノ越22-12	28-2112
(市)真滝幼稚園	滝沢字水口103-103	21-2156
(市)厳美幼稚園	厳美町字鴻ノ巣161-1	29-2622
(市)赤萩幼稚園	赤萩字桜町237-2	25-4188
(市)萩荘幼稚園	萩荘字境ノ神237-1	24-2340
(市)狐禅寺幼稚園	狐禅寺字小倉沢100-1	21-2177
(市)弥栄幼稚園	弥栄字茄子沢236-24	43-3128
(市)摺沢幼稚園	大東町摺沢字観音堂82-2	75-2238
(学)愛心幼稚園	大手町7-5	23-5431
(学)カトリック清心幼稚園	千厩町千厩字町浦47-1	52-2485

小学校		
学校名	所在地	電話番号
一関小学校	字鳴神33-1	23-5016
山目小学校	幸町2-47	23-2257
赤萩小学校	赤萩字桜町181-1	25-2130
中里小学校	蘭梅町7-1	23-2231
滝沢小学校	滝沢字寺下46	23-4090
南小学校	南町3-3	23-3218
弥栄小学校	弥栄字大奈良33-4	43-3129
萩荘小学校	萩荘字境ノ神253	24-2350
厳美小学校	厳美町字上ノ台55-2	29-2114
舞川小学校	舞川字館ノ越20-4	28-2121
永井小学校	花泉町永井字岫前148-1	84-2230
涌津小学校	花泉町涌津字松ノ坊26-1	82-3326
油島小学校	花泉町油島字上築道34-1	82-3328
花泉小学校	花泉町花泉字天王沢沖90	82-3322
老松小学校	花泉町老松字藤田215	82-3325
金沢小学校	花泉町金沢字下寺袋1	82-3323
大原小学校	大東町大原字七切63-1	72-2132
大東小学校	大東町摺沢字上堺ノ沢70	75-2234
興田小学校	大東町鳥海字鞭柳104-1	74-2514
猿沢小学校	大東町猿沢字上ノ洞12-1	76-2022
千厩小学校	千厩町千厩字上駒場10-2	34-5102
東山小学校	東山町長坂字東本町12	47-2144
室根小学校	室根町矢越字五反田73-1	48-4435
川崎小学校	川崎町薄衣字泉台50	43-3113
藤沢小学校	藤沢町藤沢字仁郷50-1	63-2011
黄海小学校	藤沢町黄海字天堤11-1	63-2017
新沼小学校	藤沢町新沼字関田51-2	63-2016



中学校		
学校名	所在地	電話番号
一関中学校	真柴字中田18	23-5120
磐井中学校	山目字館46-1	23-5233
一関東中学校	滝沢字寺田下81-2	23-3411
桜町中学校	三関字桜町39-2	23-5249
萩荘中学校	萩荘字境ノ神240	24-2324
厳美中学校	厳美町字上ノ台45-1	29-2016
舞川中学校	舞川字中入92-8	28-2823
県立一関第一高等学校 附属中学校	磐井町9-1	23-4411
花泉中学校	花泉町涌津字古川8	82-5411
大原中学校	大東町大原字大明神25	72-2239
大東中学校	大東町摺沢字上塚ノ沢21-1	75-2227
興田中学校	大東町鳥海字小山14-5	74-2018
千厩中学校	千厩町千厩字上駒場195-5	53-2146
東山中学校	東山町長坂字北山谷46	47-2108
室根中学校	室根町矢越字五反田73-1	64-2131
川崎中学校	川崎町薄衣字上段1	43-3115
藤沢中学校	藤沢町藤沢字狩野40-3	63-2323

高等学校		
名称	所在地	電話番号
県立一関工業高等学校	萩荘字釜ヶ淵50	24-2331
県立一関第一高等学校	磐井町9-1	23-4311
県立一関第二高等学校	赤荻字野中23-1	25-2241
県立花泉高等学校	花泉町花泉字林ノ沢17-9	82-3363
県立大東高等学校	大東町摺沢字堀河ノ沢34-4	75-3116
県立千厩高等学校	千厩町千厩字石堂45-2	53-2091
一関学院高等学校	八幡町5-24	23-4240
一関修紅高等学校	字東花王町6-1	23-3096

特別支援学校		
名称	所在地	電話番号
県立一関清明支援学校 本校舎	赤荻字上台96-5	33-1600
県立一関清明支援学校 山目校舎・あすなろ分教室	山目字泥田山下48-12	25-3210
県立一関清明支援学校 ハビきら学級	千厩町千厩字上駒場10-2	53-2275
県立一関清明支援学校 みなとモ学級	千厩町千厩字上駒場195-5	53-3181

高専・大学		
名称	所在地	電話番号
一関工業高等専門学校	萩荘字高梨	24-4700
修紅短期大学	萩荘字竹際49-1	24-2211

専修学校など		
名称	所在地	電話番号
県立一関高等看護学院	狐禅寺字大平15-10	23-5116
一関看護専門学校	大手町3-31	23-4571
一関看護高等専修学校	大手町3-31	23-4571
一関経理専門学校	字沢46-8	23-2758
東北ヘアーモード学院	旭町5-14	31-3300
県立千厩高等技術専門校	千厩町千厩字神ノ田60-1	52-2125
国際医療福祉専門学校 一関校室根校舎	室根町矢越字沼田78-2	64-4001
国際医療福祉専門学校 一関校大東校舎	大東町摺沢字観音堂25	75-3007

図書館		
名称	所在地	電話番号
一関図書館	大手町2-46	21-2147
花泉図書館	花泉町涌津字上三ノ町12	82-4939
大東図書館	大東町摺沢字新右エ門土手12-2	75-3541
千厩図書館	千厩町千厩字北方171-7	51-1122
東山図書館	東山町長坂町335-1	47-2324
室根図書館	室根町折壁字八幡沖345	64-3820
川崎図書館	川崎町薄衣字諏訪前7-1	43-4123
藤沢図書館	藤沢町藤沢字仁郷12-5	63-5088

市民センター		
名称	所在地	電話番号
一関市民センター	大町4-29	21-2148
関が丘市民センター	関が丘16-1	21-2150
山目市民センター	青葉二丁目4-5	21-2104
中里市民センター	山目町二丁目1-19	21-2152
狐禅寺市民センター	狐禅寺字小倉沢100-1	21-2155
滝沢市民センター	滝沢字寺下52-2	23-8844
真柴市民センター	真柴字川戸3-1	26-2523
厳美市民センター	厳美町字沖野々116-6	29-2205
萩荘市民センター	萩荘字打ノ目124	24-2325
舞川市民センター	舞川字中里84-1	28-2111
弥栄市民センター	弥栄字茄子沢198-3	43-2346

名称	所在地	電話番号
永井市民センター	花泉町永井字粒乱田69-1	84-2557
涌津市民センター	花泉町涌津字松ノ坊65-2	82-4067
油島市民センター	花泉町油島字上築道34-1	82-4371
花泉市民センター	花泉町花泉字天王沢沖109-1	82-4375
老松市民センター	花泉町老松字藤田274-2	82-5153
日形市民センター	花泉町日形字井戸沢38-2	82-1010
金沢市民センター	花泉町金沢字大柳56	82-2954
大原市民センター	大東町大原字川内5-1	72-2282
摺沢市民センター	大東町摺沢字街道下25-3	75-2229
興田市民センター	大東町鳥海字細田19-2	74-2201
猿沢市民センター	大東町猿沢字板倉57-1	76-2220
渋民市民センター	大東町渋民字小林25	75-2706
曾慶市民センター	大東町曾慶字神蔭32-1	75-2244
千厩市民センター	千厩町千厩字館山50	52-2309
小梨市民センター	千厩町小梨字堂ヶ崎30-5	52-2496
奥玉市民センター	千厩町奥玉字中日向232-2	56-2950
磐清水市民センター	千厩町磐清水字蒲沢75-3	53-2850
東山市民センター	東山町長坂字町335-1	47-2243
田河津市民センター	東山町田河津字石ノ森16-8	47-2349
松川市民センター	東山町松川字町裏ノ上8-2	48-2410
室根市民センター	室根町折壁字大里201-1	64-2347
川崎市民センター	川崎町薄衣字諏訪前7-1	43-3112
藤沢市民センター	藤沢町藤沢字仁郷12-5	63-5515

体育施設など		
名称	所在地	電話番号
一関市総合体育館 (ユードーム)	狐禅寺字石ノ瀬25-3	31-3111
東口体育館	字柳町4-1	34-5220
一関サッカー・ラグビー場	狐禅寺字石ノ瀬98-1	31-3111
一関運動公園(野球場、 テニスコート、陸上競技 場、多目的広場、ソフト ボール場)	萩荘字箱清水4-2	21-2137
一関市産業教養文化体 育施設(アイドーム)	東台50-46	21-5444
一関水泳プール	狐禅寺字石ノ瀬18-4	31-3111
東台野球場	東台14-23	31-3111
萩荘サッカー場	萩荘字長者原250-1	31-3111
一関武道館	三関字桜町50-4	21-5191
尾花が森キャンプ場	萩荘字要害山田110-24	31-3111

名称	所在地	電話番号
花泉運動公園(野球場、テニ スコート、多目的競技場、キャン プ場)	花泉町花泉字伊勢沢14-3	82-1086
花泉水泳プール	花泉町涌津字古川8	82-1086
花泉体育館	花泉町老松字水沢209-1	82-4060
花泉テニスコート	花泉町老松字水沢185-1	82-4060
花泉第二体育館	花泉町涌津字古川8	82-4060
花泉弓道場	花泉町涌津字山中31-108	82-1086
大東体育館	大東町摺沢字新右エ門土手49-3	75-2030
大東野球場、大東グラウンド	大東町摺沢字上塚ノ沢72	75-2030
伊勢館公園野球場	大東町鳥海字清水22	74-2201
春日公園テニスコート	大東町大原字川内35	72-2282
伊勢館公園テニスコート	大東町鳥海字細田15-1	74-2201
春日グラウンド	大東町大原字川内27	72-2282
大東バレーボール記念館	大東町鳥海字細田24	74-3585
大東勤労者体育センター	大東町大原字川内35	72-2282
千厩体育館、千厩武道館	千厩町千厩字館山50	52-2369
千厩野球場	千厩町千厩字神ノ田48-1	52-2369
清田テニスコート	千厩町清田字落合2-1	52-2369
千厩多目的グラウンド(テニ スコート、運動広場、サッカー場、 ソフトボール場)	千厩町千厩字草井沢32-2	52-2369
飛ヶ森キャンプ場	千厩町奥玉字飛ヶ森11-80	56-2950
黄金山キャンプ場	千厩町小梨字新地366-1	52-2496
千厩アイスアリーナ	千厩町千厩字上駒場360-14	52-2369
東山総合体育館、東山球場、 東山テニスコート、東山多目的 グラウンド、唐梅館パークゴルフ 場、唐梅館総合公園クラブハウ スえぼっく、東山B&G海洋セ ンター	東山町長坂字北山谷2471ほか	35-1141
東山農村勤労福祉センター	東山町松川字滝ノ沢129-6	47-4327
室根野球場	室根町折壁字室下56-1	64-2611
室根テニスコート、室根体育館	室根町折壁字向山85	64-2611
川崎体育センター、川崎テニ スコート、川崎運動広場	川崎町薄衣字法道地151-51ほか	43-4334
藤沢B&G海洋センター、ニコ ニコドーム、すばやく藤沢、藤 沢ニコニコヘルス	藤沢町徳田字大望沢37-101ほか	63-5551
藤沢スポーツランド	藤沢町新沼字西風40	63-3333
藤沢体育館	藤沢町藤沢字町裏187	63-5551
藤沢スポーツプラザ	藤沢町藤沢字仁郷12	63-5551
藤沢テニスコート	藤沢町藤沢字仁郷50-3	63-5551
藤沢運動広場	藤沢町藤沢字仁郷41	63-5551

その他の主な施設		
名称	所在地	電話番号
一関文化センター	大手町2-16	21-2121
一関市博物館	巖美町字沖野々215-1	29-3180
いちのせき健康の森	巖美町字祭時251	39-2020
祭時スノーランド	巖美町字祭時251	39-2020
一関文化伝承館	舞川字中里84-1	28-2111
一関学習交流館	赤荻字桜町240	25-5262
一関勤労青少年ホーム	田村町3-20	21-2144
一関市女性センター	城内4-22	21-2145
サン・アビリティーズ一関	三関字桜町36-3	21-2162
一関農村女性の家	赤荻字上袋199-1	25-4913
一関自然休養村管理センター	巖美町字沖野々116-6	29-2205
東口交流センター	字柳町2-5	21-5411
一関遊水地記念緑地公園	狐禅寺字石ノ瀬25-3ほか	—
骨寺村荘園交流館	巖美町字若神子241-2	33-5022
骨寺村荘園休憩所	巖美町字駒形154-3	39-2930
一関市真湯温泉センター	巖美町字真湯1	39-2713
花泉総合福祉センター	花泉町老松字水沢193-1	82-4002
花夢バル	花泉町花泉字伊勢沢14-3	82-1086
南部農業技術開発センター	花泉町金沢字有壁沢19-4	82-3050
花と泉の公園	花泉町老松字下宮沢159-1	82-4066
大東老人福祉センター	大東町大原字川内5-2	72-2282
北部農業技術開発センター	大東町摺沢字菅生前61-26	75-2922
室根高原牧野	大東町大原字山口51-83ほか	72-2349
室根高原ふれあい牧場	大東町大原字山口51-139	72-2123
アストロ・ロマン大東	大東町大原字山口51-137	72-2860
大東ふるさと分校	大東町大原字山口51-161	72-3125
芦東山記念館	大東町洪民字伊勢堂71-17	75-3861
一関市民俗資料館	大東町洪民字小林25	75-2706
千厩老人福祉センター	千厩町千厩字前田54-1	52-4573
千厩農村勤労福祉センター	千厩町千厩字町浦97-1	53-2885
千厩農村環境改善センター	千厩町千厩字上駒場360-12	52-2879
千厩みなみ交流センター	千厩町小梨字落合177	53-2144
せんまや街角資料館	千厩町千厩字北方129-1	51-3883
千厩酒のくら交流施設	千厩町千厩字北方134	53-2070
石と賢治のミュージアム	東山町松川字滝ノ沢149-1	47-3655
東山地域交流センター	東山町長坂字町335-1	47-2243
室根山天文台	室根町折壁字室根山1-146	64-3700
望洋平キャンプ場	室根町折壁字室根山1-177	64-3701

名称	所在地	電話番号
藤沢文化センター (縄文ホール)	藤沢町藤沢字仁郷12-5	63-5516
大籠キリシタン殉教公園 (資料館・クルス館)	藤沢町大籠字右名沢28-7	62-2255

一関市消防本部		
役所名	所在地	電話番号
一関市消防本部	山目字中野140-3	25-0119
一関西消防署	山目字中野140-3	25-5916
一関南消防署	花泉町涌津字下原263	82-0119
一関東消防署	千厩町千厩字上駒場360-9	51-0119
一関北消防署	大東町洪民字大洞地9-3	71-0119
一関西消防署田村町分遣所	田村町1-12	23-0119
一関西消防署平泉分署	西磐井郡平泉町平泉字鈴沢66-1	46-0119
一関南消防署藤沢分署	藤沢町藤沢字町裏105	63-0119
一関東消防署室根分署	室根町折壁字八幡沖345	64-0119
一関東消防署川崎分署	川崎町薄衣字町裏65-5	43-0119
一関北消防署東山分署	東山町長坂字西本町33-8	47-0119
総合防災センター	田村町1-12	21-2106
北上川交流センター	川崎町薄衣字如来地100-1	36-5666

保健センター		
役所名	所在地	電話番号
一関保健センター	山目字前田13-1	21-2160
花泉保健センター	花泉町涌津字一ノ町29	82-2216
大東保健センター	大東町洪民字大洞地55-8	72-4087
千厩保健センター	千厩町千厩字北方174	53-3952
東山保健センター	東山町長坂字西本町139-1	47-4530
室根保健センター	室根町折壁字八幡沖116	64-3805
川崎保健センター	川崎町薄衣字諏訪前137	43-2115
藤沢保健センター	藤沢町藤沢字町裏54	63-5304

国の機関		
名称	所在地	電話番号
岩手河川国道事務所 一関出張所	狐禅寺字石ノ瀬155-81	23-2435
岩手河川国道事務所 一関遊水地用地出張所	山目町三丁目10-10	26-4584
一関税務署	城内3-2	23-4205
一関年金事務所	五代町8-23	23-4246
岩手南部森林管理署 一関・須川森林事務所	赤荻字槻本293-1	25-2731
岩手南部森林管理署 千厩森林事務所	千厩町千厩字北ノ沢179-1	53-2127
一関公共職業安定所	山目字前田13-3	23-4135
一関市ふるさとハローワーク	千厩町千厩字北方174	53-2099
一関労働基準監督署	旭町5-11	23-4125
一関区検察庁	城内3-2	23-2009
一関拘置支所	城内3-1	23-2049
盛岡地方検察庁一関支部	城内3-2	23-2009
一関簡易裁判所	城内3-6	23-4148
一関検察審査会	城内3-6	23-4172
盛岡家庭裁判所一関支部	城内3-6	23-4148
盛岡地方裁判所一関支部	城内3-6	23-4148
自衛隊岩手地方協力本部 一関出張所	萩荘字畑下11-1	24-2226

県の機関		
名称	所在地	電話番号
県南広域振興局総務部 一関総務センター	竹山町7-5	26-1411
県南広域振興局県税部 一関県税センター	竹山町7-5	26-1420
県南広域振興局保健福祉環境部 一関保健福祉環境センター ・一関保健所	竹山町7-5 千厩町千厩字北方85-2	26-1415 52-4902
県南広域振興局農政部 一関農林振興センター	竹山町7-5	26-1413
県南広域振興局農政部 一関農業改良普及センター	千厩町千厩字北方85-2	52-4961
県南広域振興局農政部 一関農村整備センター	千厩町千厩字北方85-2	52-4931
県南広域振興局土木部 一関土木センター	竹山町7-5	26-1418
県南広域振興局土木部 千厩土木センター	千厩町千厩字北方85-2	52-4971
県南教育事務所	竹山町7-5	26-1419
一関児童相談所	竹山町5-28	21-0560
磐井川流域下水道 一関浄化センター	中里字南谷起6-4	26-4662
県立南光病院	狐禅寺字大平17	23-3655
県立磐井病院	狐禅寺字大平17	23-3452
県立磐井病院附属 花泉地域診療センター	花泉町涌津字上原31	82-1231
県立大東病院	大東町大原字川内128	72-2121
県立千厩病院	千厩町千厩字草井沢32-1	53-2101

郵便局		
名称	所在地	電話番号
一関郵便局	大手町6-1	23-4155
一関駅前郵便局	駅前31-2	23-4985
岩手関が丘簡易郵便局	関が丘28-2	23-3549
一関台町郵便局	宮坂町8-9	23-4988
本寺郵便局	敵美町字若井原159-5	39-2712
敵美郵便局	敵美町字宿65-1	29-2320
三関郵便局	三関字日照16-1	23-0876
山目町郵便局	山目町一丁目5-23	23-4990
一関泥田簡易郵便局	山目字泥田15-4	25-3412
真滝郵便局	滝沢字矢ノ目沢73-278	23-7110
一関中央町郵便局	中央町二丁目8-7	23-4983
一関田村町郵便局	田村町2-1	23-4981
萩荘郵便局	萩荘字小萩92-1	24-2900
舞川郵便局	舞川字中島134-8	28-2050
舞草簡易郵便局	舞川字平105-9	28-3500
永井郵便局	花泉町永井字粒乱田66-61	84-2130
花泉郵便局	花泉町花泉字袋32-2	82-3360
金沢郵便局	花泉町金沢字北町1	82-3300
涌津郵便局	花泉町涌津字新町17-3	82-3361
猿沢郵便局	大東町猿沢字山崎19-3	76-2304
摺沢郵便局	大東町摺沢字但馬崎4-4	75-2424
曾慶郵便局	大東町曾慶字神蔭61-1	75-3224
大原郵便局	大東町大原字一六63	72-2186
興田郵便局	大東町鳥海字細田4-1	74-2550
一関洪民簡易郵便局	大東町洪民字小林24-6	75-4605
奥玉郵便局	千厩町奥玉字中日向236-4	56-2350
小梨郵便局	千厩町小梨字堂ヶ崎27-3	53-2141
千厩郵便局	千厩町千厩字前田85-9	53-2140
磐清水簡易郵便局	千厩町磐清水字島越108-1	52-5620
松川町郵便局	東山町松川字町裏64	48-2150
東山郵便局	東山町長坂字町186	47-2150
田河津簡易郵便局	東山町田河津字石ノ森2-3	47-2007
室根郵便局	室根町折壁2丁目22	64-2136
津谷川簡易郵便局	室根町津谷川字中磯192-1	65-2228
矢越郵便局	室根町矢越字大洞112-2	64-2137
薄衣矢作郵便局	川崎町薄衣字須崎82-4	43-3140
薄衣郵便局	川崎町薄衣字法道地21-7	43-3130

名称	所在地	電話番号
門崎郵便局	川崎町門崎字渡戸173-2	43-2120
藤沢郵便局	藤沢町藤沢字町裏74-5	63-2314
黄海郵便局	藤沢町黄海字町裏30-6	63-2313
保呂羽郵便局	藤沢町保呂羽字二本柳44-10	63-2312

警察		
名称	所在地	電話番号
一関警察署	山目字三反田30	21-0110
一関駅前交番	駅前67	23-4342
関が丘駐在所	関が丘39	26-5633
山目交番	宮前町5-10	23-5689
敵美駐在所	敵美町字滝ノ上300-1	29-2508
赤茨駐在所	赤茨字桜町163-1	25-2524
南駐在所	千代田町208-6	23-5688
真滝駐在所	滝沢字矢ノ目沢73-13	23-6110
萩荘駐在所	萩荘字打ノ目267-2	24-2220
舞川駐在所	舞川字中里96-3	28-2011
弥栄駐在所	弥栄字矢柄沢46-1	43-3135
花泉交番	花泉町涌津字下原254-1	82-3377
千厩警察署	千厩町千厩字石堂25-1	51-0110
猿沢駐在所	大東町猿沢字山崎93-1	76-2322
摺沢駐在所	大東町摺沢字荒屋敷31-1	75-2133
大原駐在所	大東町大原字稗ノ沢62-2	72-2233
興田駐在所	大東町沖田字八日町6-2	74-2610
奥玉駐在所	千厩町奥玉字中日向150-4	56-2922
小梨駐在所	千厩町小梨字堂ヶ崎5-9	53-2441
松川駐在所	東山町松川字台148-42	48-2555
東山駐在所	東山町長坂字西本町26-17	47-2104
田河津駐在所	東山町田河津字野土69-1	47-2158
室根駐在所	室根町折壁字八幡沖382-7	64-2125
津谷川駐在所	室根町津谷川字本宿15	65-2330
川崎駐在所	川崎町薄衣字法道地16-3	43-3110
藤沢駐在所	藤沢町藤沢字町裏170-7	63-2213
黄海駐在所	藤沢町黄海字町裏52-1	63-2215
保呂羽駐在所	藤沢町保呂羽字二本柳42-1	63-2214