（参考図面）
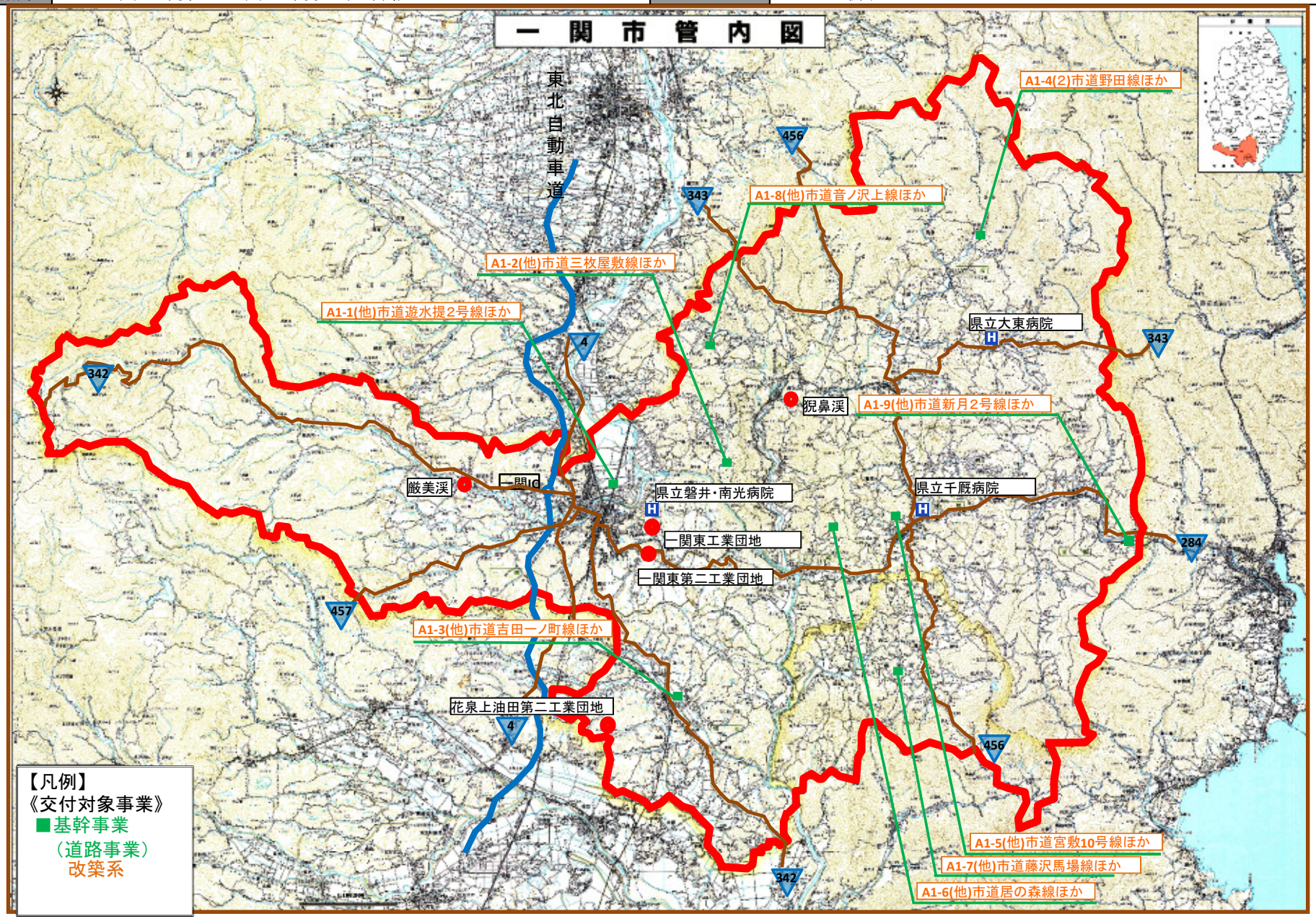
| 計画の名称 | 1　第２期「中東北」の拠点都市一関の形成を目指した地域の基盤づくり | | |
|---|---|---|---|
| 計画の期間 | 令和２年度　～　令和６年度　（５年間） | 交付対象 | 一関市 |