一関市都市計画図（東山）

令和五年八月印刷

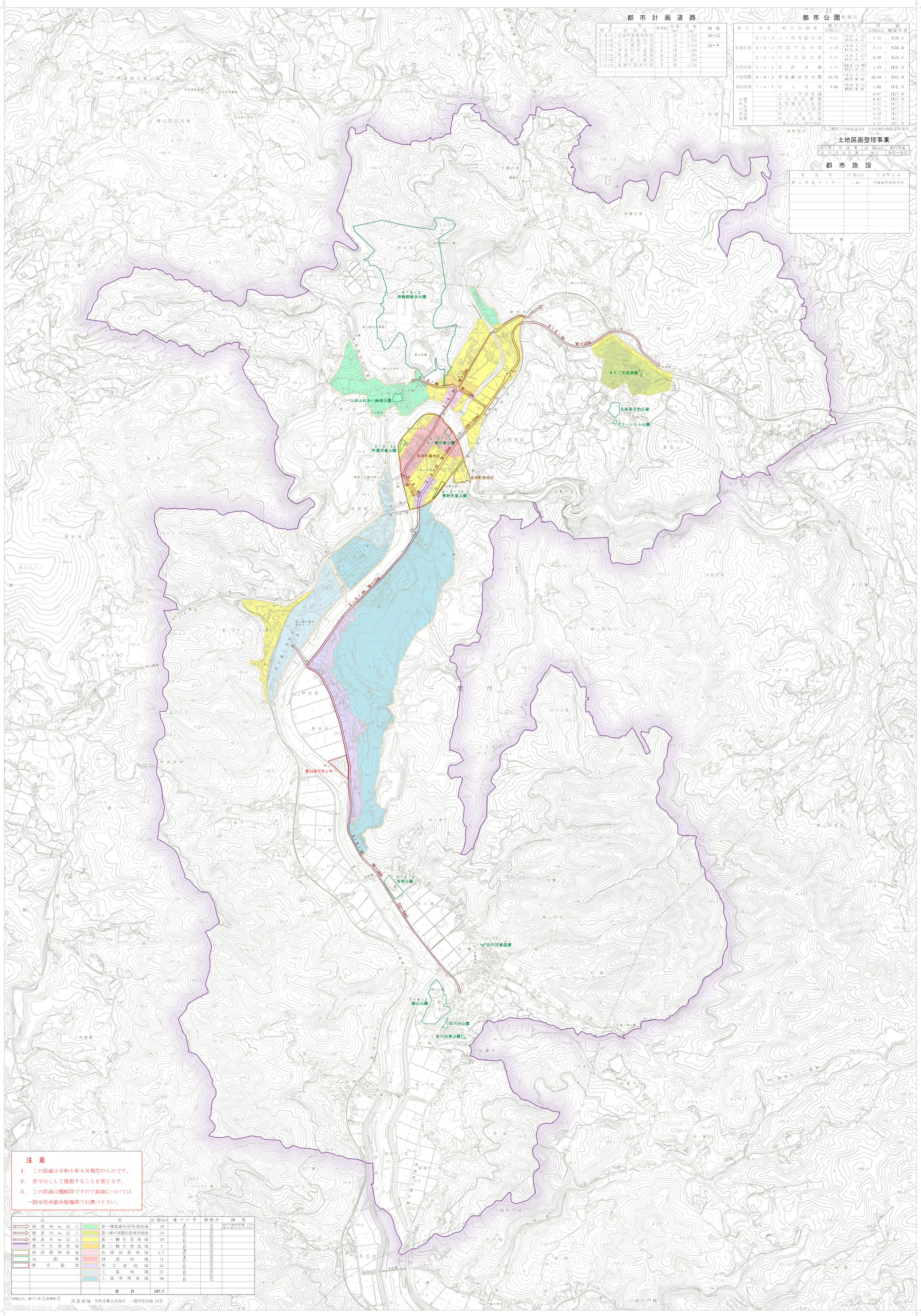

都市計画道路

名称 番号	路線名	車線数	幅員(m)	延長(m)	摘要
3・4・15	長坂町裏東本町線	2	16	1,520	16～12
3・5・41	小向髙宿駅線	2	12	1,740	
3・5・43	松川駅前下線	2	12	3,050	12～9
3・5・47	姥谷駅町裏線	2	12	1,380	
3・5・48	町裏下ノ橋線	2	12	210	
3・5・49	小向前山谷線	2	12	610	
3・5・50	長坂町東本町線	2	12	1,750	

都市公園

種別	番号	都市公園名	都市計画決定 面積(ha)	年月日	開設 面積(ha)	開設年月
街区公園	2・2・11	上ノ橋児童公園	0.21	(S48.7.12) H23.8.12	0.22	S50.1
	2・2・12	町裏児童公園	0.24	(S48.7.12) H23.8.12	0.24	S50.4
	2・2・13	熊野児童公園	0.30	(S48.7.12) H23.8.12	0.29	S56.1
近隣公園	3・3・2	西前公園	1.10	(H2.11.26) H23.8.12	1.14	H6.3
総合公園	5・6・2	唐梅館総合公園	54.70	(S52.5.31) H23.8.12	42.54	S61.4
風致公園	7・4・1	館山公園	4.00	(S56.2.27) H23.8.12	1.08	H2.3
以外の都市計画公園		あたご児童遊園			0.07	H17.9
		松川児童遊園			0.03	H17.9
		久保多目的広場			0.70	H17.7
		グリーンヒル公園			0.08	H17.7
		松川台公園			0.14	H17.7
		松川台東公園			0.06	H17.7
		山谷ふれあい緑地公園			0.52	H22.4

※都市計画決定の（ ）は当初計画決定年月日

土地区画整理事業

施行者	地区名	面積(ha)	施行年度
公共	長坂町東	26.1	S47～S57

都市施設

施設名	面積(ha)	告示年月日
東山浄化センター	1.43	平成6年9月2日

注意

1. この図面は令和5年8月現在のものです。
2. 許可なくして複製することを禁じます。
3. この図面は概略図ですので詳細については一関市役所都市整備課でお調べ下さい。

凡例	面積(ha)	建ぺい率	容積率	摘要
幅員16m以上				外周の幅員道路 16m 建築物の高さ 10.0m
幅員12m以上				
幅員8m以上				
都市計画区域				
区画整理区域				
公園等				
都市施設				
第一種低層住居専用地域	19	4/10	8/10	
第一種中高層住居専用地域	14	6/10	20/10	
第一種住居地域	54	6/10	20/10	
第二種住居地域	2	6/10	20/10	
近隣商業地域	1.7	8/10	20/10	
商業地域	11	8/10	40/10	
準工業地域	21	6/10	20/10	
工業地域	27	6/10	20/10	
工業専用地域	98	6/10	20/10	
合計	247.7			

未指定は、建ぺい率 6/10 容積率 20/10

用途地域　令和5年3月24日　一関市告示第73号

行政区画

岩手県 一関市

記号

本図は、平成26年測図の1:2,500、1:5,000地形図を縮小編集したものである。

座標系 第Ⅸ座標系
等高線間隔 10m

座標系の測地原子はＪＧＤ２０１１を指定する
ＪＧＤ２０１１は平成２３年１０月２１日時点の測量法施行令（昭和２４年政令第３２２号）第２条及び第３条を満たすとする
投影は横メルカトル図法
図割に表示してある座標値はキロメートル単位
方眼は１．０キロメートル間隔
高さの基準は東京湾の平均海面（ＴＰ）

1:10,000

0 200 1000 2000m

「この測量成果は、国土地理院長の承認を得て同院所長の測量成果を使用して得たものである（承認番号）　平25東公第103号」

計画機関名　一関市
作業機関名　国際航業株式会社