一関市都市計画図（東山）

平成十九年八月印刷

一関市公共下水道（東山処理区）　全体計画

下水道計画一般図　（汚水）

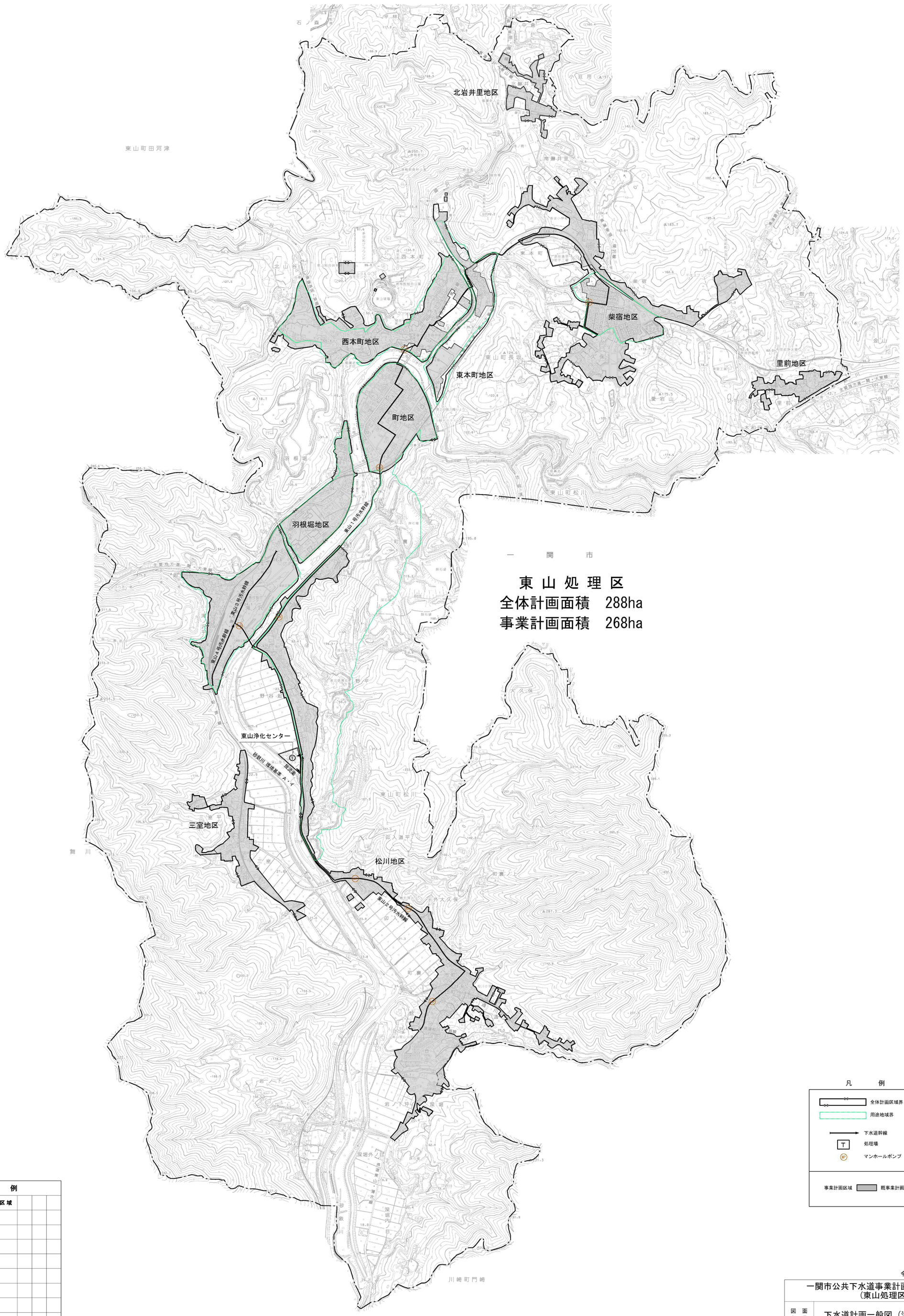

東　山　処　理　区

全体計画面積　288ha

事業計画面積　268ha

凡　例

―・―	都市計画区域			

凡　例

- 全体計画区域界
- 用途地域界
- 下水道幹線
- 処理場
- マンホールポンプ
- 事業計画区域
- 既事業計画

令和2年度

一関市公共下水道事業計画（東山処理区）			
図面名称	下水道計画一般図（汚水）		
縮尺	1/10,000	図面番号	1／1
岩手県一関市			

国際航業株式会社調製

測図　平成19年8月　都市計画図1:2,500より縮図編集

座標系　第X系

等高線間隔　10m

1:10,000

0　200　1000　2000m

一関市