



令和8年6月17日

午後4時

## 令和7年度の一関市観光入込客数の調査結果について

## 1 集計結果

	令和7年度 (4月～3月)	令和6年度 (4月～3月)	対前年度増減率 (増減数)
(1) 観光入込客数	2,193,371 人回	2,225,332 人回	1.4%減 (31,961 人回減)
(2) 外国人観光入込客数 ※(1)の内数	82,096 人回	60,183 人回	36.4%増 (21,913 人回増)

## 2 集計方法

- ・「須川」「巖美溪」「狛鼻溪」「その他」の4つの地域に分けて集計しています（別紙のとおり）。
- ・「その他」は、市内で開催されたイベントや主な観光施設への来場者を集計しています。
- ・観光入込客数は観光地を訪れた人の延べ人数で、観光地ごとに1回の来訪を1人回として集計しています。

## 3 総括

## (1) 観光入込客数

令和7年度の観光入込客数は、令和6年度（2,225,332人回）より1.4%（31,961人回）減少し、コロナ禍前の令和元年度（2,210,690人回）と比べて0.78%（17,319人回）減少しました。天候不良や熊の出没増加による観光への悪影響に加え、国内旅行市場では、物価高騰などにより旅行単価が上昇していたことから、長期的に旅行者数が伸びず、宿泊数も減少したことも影響の一因と考えられます。

4月には道の駅だいがオープンし、多くの観光客が訪れました。

8月は、天候に恵まれ、市内観光地において対前年度比で増加しました。

一方で、残暑による紅葉時期の遅れや熊出没による危機意識の高まりなどから、栗駒山や須川方面への客足が伸びなかったこと、悪天候により10月に開催された市内イベント（一関・平泉バルーンフェスティバル、全国もちフェスティバルなど）の来場者数が減少し、年度としては観光入込客数の減少となりました。

2月以降は比較的暖かく天候に恵まれ、道の駅や狛鼻溪に訪れた観光客が増加しました。

## (2) 外国人観光入込客数

外国人観光入込客数は、令和6年度（60,183人回）より36.4%増の82,096人回となり、過去最多を記録しました。円安によるインバウンドの増加や令和5年から台湾をはじめとする海外定期便が花巻空港や仙台空港で再開されたことで、外国人観光客が増加したものと考えられます。

国別の外国人観光客は、台湾（63,095人回）が全体の76.9%、香港（3,755人回）が4.6%、タイ（3,738人回）が4.6%であり、特にも冬の狛鼻溪などを訪れる外国人が増加しています。

問い合わせ先

〒021-8501 岩手県一関市竹山町7番2号

商工観光部観光物産課 課長 木村  
主任主事 阿部

電話：(0191)21-2111 内線 8413

FAX：(0191)31-3037

メールアドレス：kanko@city.ichinoseki.iwate.jp

一関市観光入込客数の推移 (平成26年度～令和7年度)

(単位:人回) 対前年減少2割以上の月を赤字、対前年増加3割以上の月を太字

■全体

	H26	H27	H28	H29	H30	R1	R2	R3	R4	R5	R6	R7	対前年増減率	対R1増減率
4月	110,380	111,841	113,357	115,821	137,173	145,955	64,047	90,071	114,234	207,918	128,145	131,782	2.8	△ 9.7
5月	231,957	253,163	244,122	235,423	290,270	265,197	78,834	169,510	214,507	235,332	215,875	216,224	0.1	△ 18.4
6月	174,801	162,802	176,174	171,750	212,750	181,317	113,017	135,845	148,186	167,830	164,426	172,486	4.9	△ 4.8
7月	199,156	198,522	205,625	199,899	234,073	208,506	130,480	162,238	160,639	183,818	179,125	200,562	11.9	△ 3.8
8月	309,964	327,790	299,875	319,949	354,060	335,040	179,978	148,869	217,225	284,622	278,884	326,347	17.0	△ 2.5
9月	252,072	258,078	209,945	210,241	245,463	244,214	164,641	148,813	189,880	200,623	205,201	204,800	△ 0.1	△ 16.1
10月	344,411	404,362	366,457	367,220	540,614	264,450	272,833	263,628	382,199	393,271	461,582	331,573	△ 28.1	25.3
11月	129,961	127,392	142,744	150,782	157,963	153,752	134,338	128,308	121,672	160,954	159,521	155,813	△ 2.3	1.3
12月	69,116	77,683	77,191	79,060	101,180	98,151	68,079	79,495	79,471	96,083	101,203	101,947	0.7	3.8
1月	78,805	82,580	70,221	84,515	100,119	100,784	53,325	64,499	79,047	86,705	96,910	100,163	3.3	△ 0.6
2月	104,004	110,046	100,837	108,019	136,239	127,750	67,496	62,428	85,610	130,560	124,809	132,687	6.3	3.8
3月	95,849	90,227	98,648	102,643	110,601	85,574	81,971	87,434	103,698	99,253	109,651	118,987	8.5	39.0
計	2,100,476	2,204,486	2,105,196	2,145,322	2,620,525	2,210,690	1,409,039	1,541,138	1,896,368	2,246,969	2,225,332	2,193,371	△ 1.4	△ 0.7

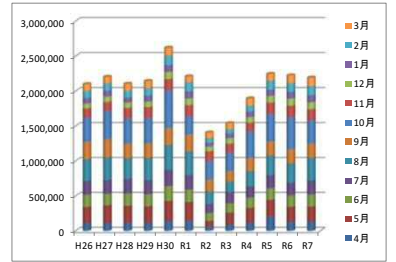

■須川

	H26	H27	H28	H29	H30	R1	R2	R3	R4	R5	R6	R7	対前年増減率
4月	0	101	894	1,228	1,550	184	0	23	48	81	1,266	0	△ 100.0
5月	8,823	19,898	19,060	14,708	11,798	10,386	1,063	10,327	11,886	13,174	14,646	6,356	△ 56.6
6月	21,547	19,523	19,545	15,280	15,804	14,218	15,874	13,536	14,168	14,534	17,010	15,416	△ 9.3
7月	30,781	28,027	23,403	21,783	18,934	20,152	17,048	20,019	19,754	20,910	20,972	22,025	5.0
8月	32,376	38,232	26,427	26,606	26,348	28,465	24,351	15,330	20,786	25,485	22,867	27,591	20.6
9月	47,657	43,597	23,276	30,715	32,318	33,997	27,428	30,378	30,006	30,240	25,003	24,240	△ 3.0
10月	68,731	80,122	59,359	64,335	76,194	62,301	77,867	68,078	91,961	87,184	90,408	65,068	△ 28.0
11月	1,346	1,565	709	698	664	2,236	1,160	974	0	3,658	3,652	834	△ 77.1
12月	0	0	0	0	0	0	0	0	0	0	0	0	#DIV/0!
1月	0	0	0	0	0	0	0	0	0	0	0	0	#DIV/0!
2月	0	0	0	0	0	0	0	0	0	0	0	0	#DIV/0!
3月	0	0	0	0	0	0	0	0	0	0	0	0	#DIV/0!
計	211,261	231,065	172,673	175,353	183,610	171,939	164,791	158,665	188,609	195,266	195,824	161,530	△ 17.5

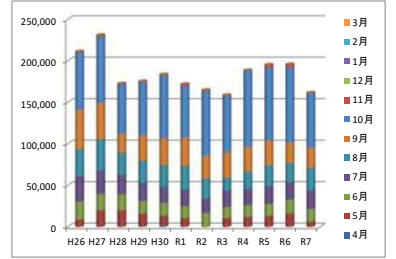

■殿美溪

	H26	H27	H28	H29	H30	R1	R2	R3	R4	R5	R6	R7	対前年増減率
4月	60,279	64,264	61,333	63,415	68,136	59,975	20,233	29,847	43,181	52,056	52,215	51,954	△ 0.4
5月	111,826	109,012	109,217	108,646	131,440	101,855	21,294	60,811	85,142	89,397	88,728	89,874	1.2
6月	94,885	90,671	98,193	96,333	110,455	90,146	35,134	52,332	67,459	77,522	80,318	78,786	△ 1.9
7月	108,497	110,520	113,437	113,712	122,776	105,553	47,450	72,541	74,608	85,251	90,731	92,312	1.7
8月	163,180	168,016	150,831	173,609	173,957	150,025	67,246	57,365	106,693	130,344	127,503	143,588	12.6
9月	118,071	124,113	108,238	115,527	123,313	104,169	57,038	49,423	84,084	84,813	94,410	93,009	△ 1.4
10月	136,013	153,966	149,915	149,369	146,875	115,712	108,254	107,343	122,339	118,314	124,467	114,391	△ 8.0
11月	71,932	74,093	68,671	70,755	74,330	67,441	53,309	58,050	57,508	61,723	70,804	63,862	△ 9.8
12月	41,546	47,932	44,437	45,985	46,177	40,812	21,503	29,707	31,931	35,311	38,490	36,841	△ 4.2
1月	53,682	55,352	39,515	55,327	52,334	46,823	18,856	27,048	34,881	40,464	42,085	41,457	△ 1.4
2月	46,744	50,527	33,537	44,090	43,761	39,268	26,290	23,307	32,742	39,475	37,358	36,986	△ 0.9
3月	55,081	51,684	54,964	56,181	52,683	31,728	30,565	33,739	44,765	42,497	45,920	46,010	0.1
計	1,061,736	1,100,150	1,032,288	1,092,949	1,146,237	953,507	507,172	601,513	785,333	857,167	893,029	889,070	△ 0.4

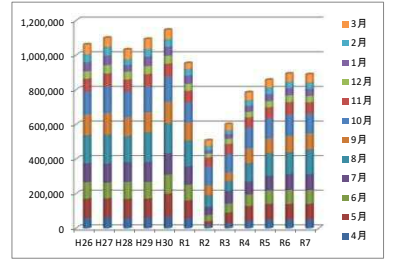

■梶鼻溪

	H26	H27	H28	H29	H30	R1	R2	R3	R4	R5	R6	R7	対前年増減率
4月	6,608	7,056	7,682	7,384	11,795	11,959	246	3,103	5,630	8,223	10,768	9,149	△ 15.0
5月	20,302	27,785	22,003	25,275	22,768	26,827	323	5,374	15,302	19,882	20,265	17,736	△ 12.4
6月	12,637	12,283	13,735	13,783	13,756	10,711	3,079	5,524	8,336	10,148	11,358	11,595	2.0
7月	11,076	13,775	15,277	13,766	15,967	14,443	4,755	8,400	6,455	12,776	10,761	16,615	54.4
8月	22,158	25,733	27,229	22,707	25,597	28,617	8,825	6,242	11,450	19,268	16,854	26,028	54.4
9月	15,641	17,046	13,059	14,874	14,315	17,165	10,530	3,985	9,418	11,116	11,022	13,398	21.5
10月	25,656	28,987	24,880	29,095	30,794	23,282	17,430	15,749	19,220	24,622	27,626	25,360	△ 8.2
11月	13,218	13,765	12,103	16,486	17,838	19,867	13,134	13,201	11,375	18,520	23,945	22,437	△ 6.2
12月	2,781	2,538	3,593	3,940	4,398	5,672	1,786	2,910	3,535	6,326	8,372	8,941	6.7
1月	1,661	2,485	3,416	3,956	4,792	5,604	610	1,766	4,124	6,101	8,719	9,642	10.5
2月	2,099	2,646	3,365	4,226	4,809	4,267	695	1,248	4,003	8,598	8,803	11,955	35.8
3月	3,043	3,632	3,625	4,171	4,158	976	662	1,347	5,040	5,752	6,189	8,506	37.4
計	136,880	157,731	149,967	159,663	170,987	169,390	62,075	68,849	104,288	153,332	164,682	181,362	10.1

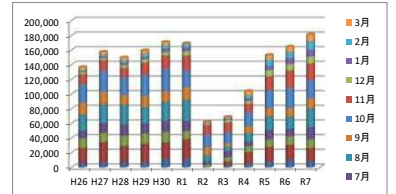

■その他(一関地域・梶鼻溪を除く)

	H26	H27	H28	H29	H30	R1	R2	R3	R4	R5	R6	R7	対前年増減率
4月	43,493	40,420	43,448	43,794	55,692	73,837	43,568	57,098	65,375	147,558	63,896	70,679	10.6
5月	91,006	96,468	93,842	86,794	124,264	126,129	56,154	92,998	102,177	112,879	92,236	102,258	10.8
6月	45,732	40,325	44,701	46,354	72,735	66,242	58,930	64,453	58,223	66,626	55,740	66,689	19.6
7月	48,802	46,200	53,508	50,638	76,396	68,358	61,227	61,278	59,822	64,881	56,661	69,610	22.8
8月	92,250	95,809	95,388	97,027	128,178	127,933	79,556	69,932	78,296	109,525	111,660	129,140	15.6
9月	70,703	73,322	65,372	49,125	75,517	88,883	69,645	65,027	66,372	74,454	74,766	74,153	△ 0.8
10月	114,011	141,287	132,303	124,421	286,751	63,155	69,282	72,458	148,679	163,151	219,081	126,754	△ 42.1
11月	43,465	37,969	61,261	62,843	65,131	64,208	66,735	56,083	52,789	77,053	61,120	68,680	12.3
12月	24,789	27,213	29,161	29,135	50,605	51,667	44,790	46,878	44,005	52,446	54,341	56,165	3.3
1月	23,462	24,743	27,290	25,232	42,993	48,357	33,859	35,685	40,042	40,140	46,106	49,064	6.4
2月	55,161	56,873	63,935	59,703	87,669	84,215	40,511	37,873	48,465	82,487	78,648</		

一関市観光入込客数の推移（平成26年度～令和7年度）

※「■その他（一関地域・狛鼻溪を除く）」の内訳

(単位:人回)

対前年減少率2割以上の月を赤字、対前年増加率3割以上の月を太字

◇花泉◇ (花と泉の公園)

	H26	H27	H28	H29	H30	R1	R2	R3	R4	R5	R6	R7	対前年増減率
4月	825	731	582	581	654	829	99	82	0	0	787	0	△ 100.0
5月	11,531	14,837	13,673	12,623	11,993	10,784	0	9,641	10,043	9,907	10,288	8,029	△ 21.9
6月	2,605	1,599	1,590	2,272	1,583	2,022	0	2,381	0	0	0	0	#DIV/0!
7月	767	733	983	947	643	874	0	0	0	0	0	0	#DIV/0!
8月	445	389	376	485	859	1,167	0	0	0	0	0	0	#DIV/0!
9月	556	571	586	526	586	331	0	0	0	0	0	0	#DIV/0!
10月	779	417	648	506	677	355	0	0	0	0	0	0	#DIV/0!
11月	732	553	252	1,029	675	463	0	0	0	0	0	0	#DIV/0!
12月	309	60	73	0	1,127	790	0	0	0	0	0	0	#DIV/0!
1月	170	90	70	0	89	194	0	0	0	0	0	0	#DIV/0!
2月	417	182	117	0	175	182	0	0	0	0	0	0	#DIV/0!
3月	1,158	332	473	582	370	290	0	0	0	0	0	0	#DIV/0!
計	20,294	20,494	19,423	19,551	19,431	18,281	99	12,104	10,043	9,907	11,075	8,029	△ 27.5

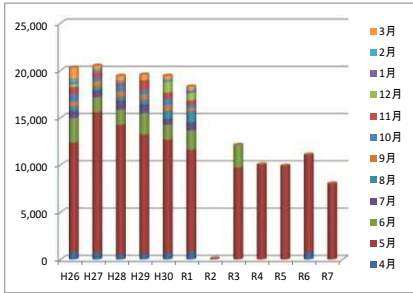

◇大東◇ (水かけまつり + 産直ふるさと大東(～R7.4) + 民俗資料館(H30～) + 道の駅だいてう(R7.4～))

	H26	H27	H28	H29	H30	R1	R2	R3	R4	R5	R6	R7	対前年増減率
4月	7,886	8,557	8,479	8,486	7,997	7,426	7,631	6,406	6,734	6,319	5,940	14,303	140.7
5月	11,283	11,821	11,495	10,964	10,208	10,477	10,745	9,003	9,337	8,910	8,271	20,365	146.2
6月	7,673	8,074	8,122	7,938	6,876	6,861	7,227	5,974	5,774	5,387	4,879	13,836	183.5
7月	9,052	9,054	8,995	8,243	8,361	8,551	8,568	7,240	7,229	6,992	6,630	15,208	129.3
8月	11,354	11,893	11,034	11,473	10,921	11,075	11,626	9,740	10,176	9,676	9,798	18,985	93.7
9月	9,812	9,695	9,313	8,951	8,976	8,761	8,528	8,124	7,724	7,465	8,137	13,739	68.8
10月	9,728	10,295	10,991	9,203	9,716	9,108	9,632	9,028	8,441	8,650	8,150	14,634	79.5
11月	8,110	8,472	9,347	7,953	9,132	8,600	8,344	7,865	8,079	8,145	8,074	14,321	77.3
12月	6,142	7,398	8,149	7,511	7,261	7,697	6,139	6,159	6,447	6,916	7,032	10,690	52.0
1月	3,901	4,006	4,105	4,303	4,141	4,234	3,361	3,162	3,507	3,522	3,500	6,686	91.0
2月	28,552	29,263	29,523	32,470	33,585	32,751	4,035	3,599	3,605	29,236	17,627	22,983	30.3
3月	7,213	7,478	6,814	6,701	6,492	6,436	6,043	5,611	5,601	4,750	5,267	11,532	118.9
計	120,806	126,006	126,367	124,196	123,666	121,977	91,879	81,911	82,654	105,968	93,305	177,282	90.0

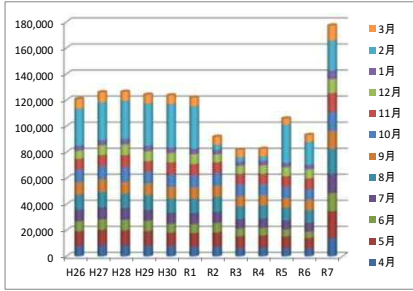

◇千蔵◇ (千蔵酒のくらし交流施設)

	H26	H27	H28	H29	H30	R1	R2	R3	R4	R5	R6	R7	対前年増減率
4月	550	517	471	365	531	574	220	414	1,162	874	1,201	1,434	19.4
5月	598	636	1,217	992	455	730	282	511	1,348	1,320	1,663	1,632	△ 1.8
6月	465	620	401	553	446	597	416	566	1,038	1,273	1,737	1,720	△ 0.9
7月	1,012	1,059	836	956	817	912	404	710	1,079	1,713	1,550	2,271	46.5
8月	376	470	444	869	981	768	503	396	1,270	962	1,633	1,532	△ 6.1
9月	1,931	1,796	2,388	1,933	1,587	1,630	1,705	461	1,983	1,714	2,576	4,710	82.8
10月	964	1,344	788	825	823	385	498	1,263	2,293	2,064	1,629	1,490	△ 8.5
11月	571	1,092	365	572	548	804	436	581	778	778	1,648	1,428	△ 13.3
12月	270	533	251	374	463	298	309	543	607	635	755	829	9.8
1月	223	195	294	310	386	258	306	404	625	715	832	738	△ 11.2
2月	7,849	8,777	12,538	8,744	15,520	7,971	359	874	10,740	16,640	21,092	16,348	△ 22.4
3月	1,642	1,207	1,485	2,305	242	766	374	1,433	657	848	968	1,000	3.3
計	16,451	18,246	21,478	18,798	22,799	15,693	5,812	8,156	23,580	29,536	37,284	35,132	△ 5.7

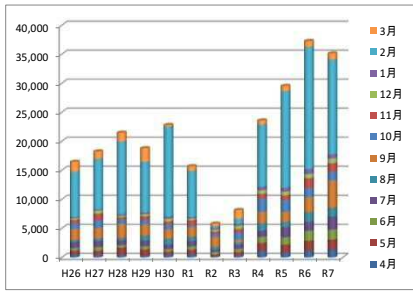

◇東山◇ (幽玄洞 + 唐梅館絵巻)

	H26	H27	H28	H29	H30	R1	R2	R3	R4	R5	R6	R7	対前年増減率
4月	523	1,015	995	1,067	1,360	1,281	185	402	641	824	1,161	751	△ 35.3
5月	3,232	4,438	2,876	3,319	2,615	3,444	65	1,100	1,985	2,014	1,890	1,846	△ 2.3
6月	1,563	1,423	1,258	1,225	1,191	1,542	734	794	840	899	982	1,311	33.5
7月	2,492	2,618	2,429	2,722	2,387	2,192	1,452	2,140	1,881	1,970	1,876	2,450	30.5
8月	6,133	6,170	6,457	4,830	5,980	6,488	3,504	2,267	3,147	4,649	3,337	5,060	51.6
9月	16,399	17,908	17,949	2,208	1,765	18,683	1,943	1,015	10,912	10,857	11,508	1,609	△ 86.0
10月	1,945	2,209	1,653	17,900	8,537	1,406	1,459	1,211	1,315	1,194	1,329	4,821	262.7
11月	1,525	1,145	868	1,059	978	1,190	1,241	1,226	949	888	1,147	824	△ 28.1
12月	274	366	410	318	295	486	251	216	286	332	363	307	△ 15.4
1月	341	395	322	298	282	410	110	195	245	349	315	272	△ 13.6
2月	306	319	252	267	323	385	189	206	264	423	329	416	26.4
3月	772	799	731	665	612	786	403	356	796	602	657	747	13.6
計	35,505	38,805	36,200	35,878	26,325	38,293	11,536	11,128	23,261	24,981	24,894	20,414	△ 17.9

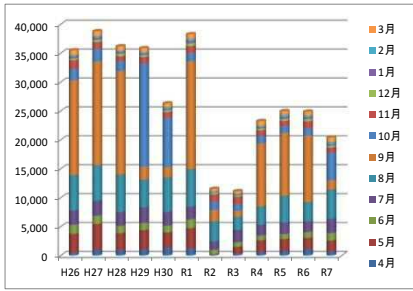

◇室根◇ (アストロロマン + ふるさと分校 + ふれあい牧場 + きらら天文台 + 道の駅(H30～) + 室根大祭(H30))

	H26	H27	H28	H29	H30	R1	R2	R3	R4	R5	R6	R7	対前年増減率
4月	1,340	1,854	2,046	2,041	8,278	29,610	18,651	21,522	26,012	26,749	26,214	27,252	3.9
5月	4,258	3,401	4,885	3,818	45,045	42,061	22,861	28,090	32,163	32,277	31,628	30,286	△ 4.2
6月	2,813	2,089	3,376	2,890	31,140	27,984	23,942	22,176	24,764	23,543	24,665	25,114	1.8
7月	2,143	2,478	3,141	2,775	27,486	25,894	23,037	22,405	23,959	23,029	23,956	26,060	8.7
8月	4,115	4,102	4,995	3,484	34,013	33,768	28,248	26,138	28,692	27,747	30,131	33,698	11.8
9月	2,445	4,024	3,413	3,612	29,571	29,136	25,224	25,178	26,611	24,846	27,616	27,989	1.3
10月	1,867	2,122	2,638	1,739	87,656	26,924	26,056	27,268	29,607	27,622	58,658	28,688	△ 51.0
11月	1,564	1,564	62	1,324	25,698	26,140	24,426	24,895	24,582	23,303	26,087	26,728	2.4
12月	0	0	0	0	19,657	21,281	18,476	19,096	20,033	20,388	22,428	23,234	3.5
1月	0	0	0	0	17,324	19,298	14,084	16,506	17,184	17,664	19,240	18,655	△ 3.0
2月	0	0	0	0	16,942	18,956	16,147	15,854	17,619	17,845	18,529	20,469	10.4
3月	0	0	0	0	23,886	23,644	21,672	22,543	26,371	23,767	26,719	26,319	△ 1.4
計	20,545	21,634	24,556	21,683	366,696	324,696	262,824	271,671	297,597	288,780	335,871	314,492	△ 6.3

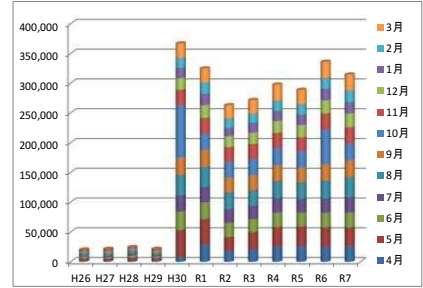

◇川崎◇ (道の駅かわさき)

	H26	H27	H28	H29	H30	R1	R2	R3	R4	R5	R6	R7	対前年増減率
4月	10,683	10,298	10,109	10,406	10,489	9,881	7,698	7,998	8,625	9,029	8,437	8,416	△ 0.2
5月	13,159	13,409	13,006	12,450	11,757	11,639	9,068	9,623	10,763	10,827	10,331	9,817	△ 4.9
6月	10,900	10,329	10,594	10,339	9,375	9,443	8,630	7,926	8,650	8,597	8,479	8,156	△ 3.8
7月	10,649	10,501	10,593	9,621	9,253	9,192	8,592	8,132	8,436	8,850	8,850	8,396	△ 5.1
8月	14,270	13,656	12,770	12,973	12,657	12,533	10,568	9,965	10,861	11,251	11,113	11,658	4.9
9月	13,388	13,010	11,899	11,540	11,517	11,206	10,186	10,327	10,312	10,218	10,205	9,603	△ 5.8
10月	12,332	12,977	12,941	11,139	11,515	10,126	10,026	10,041	10,420	10,646	10,105	9,177	△ 9.1
11月	10,804	10,414	10,666	10,060	10,033	9,664	8,952	9,067	8,881	8,607	8,922	8,434	△ 5.4
12月	7,770	8,587	8,927	8,398	8,048	8,293	6,302	7,170	7,120	7,421	7,722	7,212	△ 6.6
1月	7,083	7,170	7,482	7,451	7,070	7,227	5,198	4,270	6,346	6,399	6,842	5,893	△ 13.8
2月	7,134	7,960	7,573	7,189	7,482	7,343	6,303	5,929	6,564	6,564	6,366	6,752	6.0
3月	9,997	10,453	10,363	10,312	10,056	9,136	8,540	8,660	9,459	8,599	9,049	8,434	△ 6.7
計	128,169	128,764	126,923	121,878	119,252	115,683	100,063	99,108	106,437	107,008	106,421	101,948	△ 4.2

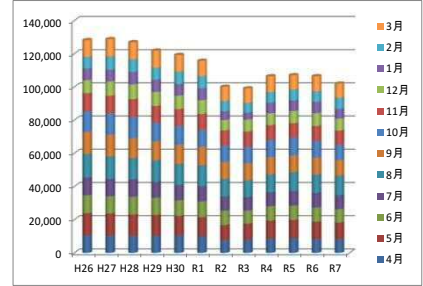

◇藤沢◇ (サファリ + アーク + スポーツランド + 館ヶ森高原ホテル)

	H26	H27	H28	H29	H30	R1	R2	R3	R4	R5	R6	R7	対前年増減率
4月	21,586	17,448	20,766	20,848	26,383	24,236	9,084	20,274	22,201	103,763	20,156	18,523	△ 8.1
5月	46,945	47,926	46,690	42,628	42,191	46,994	13,133	35,030	36,538	47,624	28,165	30,283	7.5
6月	19,713	16,191	19,360	21,137	22,124	17,793	17,981	24,636	17,157	25,927	14,998	16,552	10.3
7月	22,687	19,757	26,531	25,374	27,449	20,743	19,174	20,651	17,238	22,327	13,799	15,225	10.3
8月	37,407	29,753	29,418	30,129	33,007	29,079	25,107	21,426	24,150	26,990	19,287	24,555	27.3
9月	26,172	26,318	19,824	20,355	21,515	19,136	22,059	19,922	8,830	19,354	14,724	16,503	12.0
10月	23,396	19,923	22,644	20,109	23,461	14,851	21,611	23,647	11,603	22,975	16,219	16,075	△ 0.8
11月	20,159	14,729	15,701	15,846	18,067	17,347	23,336	12,449	9,520	23,393	15,242	16,945	11.1
12月	8,348	9,518	11,351	11,496	12,685	12,822	12,393	12,878	7,874	15,493	13,442	11,868	△ 11.7
1月	5,794	6,912	10,245	7,603	8,260	12,078	6,273	7,063	5,609	7,354	7,445	8,240	10.6
2月	6,271	6,221	10,157	7,113	10,160	13,345	9,967	7,054	4,759	8,142	7,935	10,527	32.6
3月	15,061	13,142	18,332	20,060	10,387	11,238	11,777	11,330	9,045	10,511	12,015	14,594	21.4
計	253,539	227,838	251,019	242,698	255,689	239,662	191,895	216,360	174,524	333,853	183,427	199,890	8.9

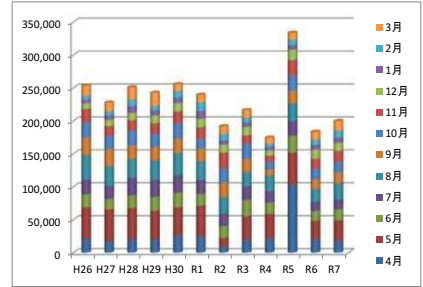

◇イベント等◇ (スノーランド + 地ビール + もちサミット + パルーン)

	H26	H27	H28	H29	H30	R1	R2	R3	R4	R5	R6	R7	対前年増減率
4月	0	0	0	0	0	0	0	0	0	0	0	0	#DIV/0!
5月	0	0	0	0	0	0	0	0	0	0	0	0	#DIV/0!
6月	0	0	0	0	0	0	0	0	0	0	0	0	#DIV/0!
7月	0	0	0	0	0	0	0	0	0	0	0	0	#DIV/0!
8月	18,150	29,376	29,894	32,784	29,760	33,055	0	0	0	28,250	36,361	33,652	△ 7.4
9月	0	0	0	0	0	0	0	0	0	0	0	0	#DIV/0!
10月	63,000	92,000	80,000	63,000	144,366	0	0	0	85,000	90,000	122,991	51,869	△ 57.8
11月	0	0	24,000	25,000	0	0	0	0	0	11,959	0	0	#DIV/0!
12月	1,676	751	0	1,038	1,069	0	920	816	1,638	1,261	2,599	2,025	△ 22.0
1月	5,950	5,975	4,772	5,267	5,441	4,658	4,527	4,085	6,526	4,137	7,932	8,580	8.1
2月	4,632	4,151	3,775	3,920	3,482	3,282	3,511	4,357	4,914	3,637	6,770	6,251	△ 7.6
3月	1,882	1,500	1,861	1,666	1,715	574	1,935	2,415	1,964	1,927	2,867	1,845	△ 35.6
計	95,290	133,753	144,302	132,675	185,833	41,569	10,893	11,673	100,042	141,171	179,520	104,222	△ 41.9

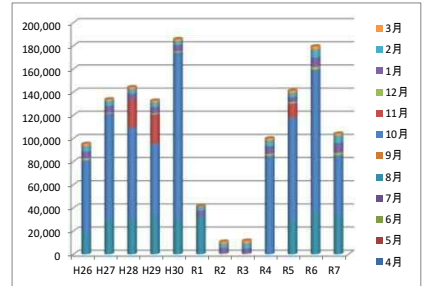

外国人観光客入込比較（平成27年度～令和6年度）

	平成27年度	平成28年度	平成29年度	平成30年度	令和元年度	令和2年度	令和3年度	令和4年度	令和5年度	令和6年度	令和7年度	対前年増減率
外国人入込数	9,097	13,565	20,025	25,194	42,785	399	525	6,951	56,370	60,183	82,096	36.4

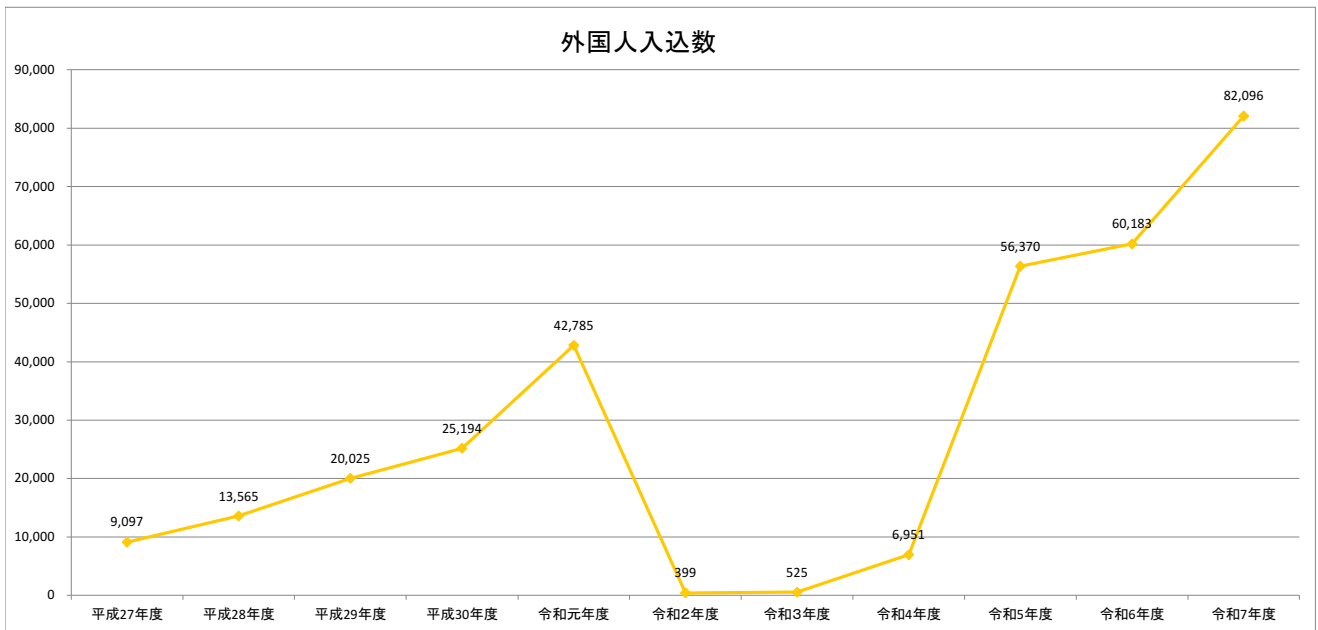

令和7年度外国人観光客数 [一関市]

国	韓国	中国	香港	台湾	アメリカ	カナダ	イギリス	ドイツ	フランス	シンガポール	タイ	オーストラリア	その他	計	R6	対前年増減率
4月	63	184	344	3,122	92	11	14	15	57	118	437	112	256	4,825	4,470	7.9
5月	20	153	259	2,246	119	2	47	32	97	94	108	97	153	3,427	2,562	33.7
6月	33	125	185	2,906	237	7	26	2	43	65	30	27	124	3,810	3,392	12.3
7月	11	183	219	4,468	151	6	35	23	126	53	39	33	118	5,465	3,859	41.6
8月	20	247	247	4,440	82	7	4	45	83	13	0	20	228	5,436	2,800	94.1
9月	49	109	226	4,140	124	18	16	50	9	127	0	66	149	5,083	2,864	77.4
10月	33	295	679	9,883	233	19	29	36	81	249	596	223	578	12,934	4,842	167.1
11月	12	459	754	9,635	236	11	18	13	26	280	619	55	463	12,581	12,887	△ 2.3
12月	5	67	299	4,498	124	5	6	1	4	267	606	38	1,075	6,995	6,353	10.1
1月	8	69	165	6,860	46	6	4	0	7	113	390	79	310	8,057	6,311	27.6
2月	13	145	251	7,003	92	5	0	11	12	78	542	20	315	8,487	6,189	37.1
3月	34	172	127	3,894	49	1	18	2	14	73	371	10	231	4,996	3,654	36.7
計	301	2,208	3,755	63,095	1,585	98	217	230	559	1,530	3,738	780	4,000	82,096	60,183	36.4

0.4% 2.7% 4.6% 76.9% 1.9% 0.1% 0.3% 0.3% 0.7% 1.9% 4.6% 1.0% 4.9%

