



花泉地域お役立ちカレンダー

Ichinoseki Monthly Useful Calendar

Sun	Mon	Tue	Wed	Thu	Fri	Sat
3 March		15 ●ひよこ教室(子育て支援センター) ●申告相談(全地区)	16 ●花泉図書館休館日	17 ●よちよち教室(子育て支援センター)	18	19 ●おはなし会(花泉図書館)
20	21	22★ ●ひよこ教室(子育て支援センター)	23 ●花泉図書館休館日	24 ●よちよち教室(子育て支援センター)	25 ●花泉図書館休館日(資料整理日)	26
27 ●おはなし会(花泉図書館)	28★	29	30 ●花泉図書館休館日	31		
			4 April			
			4月6日(水)～4月15日(金) 「春の交通安全運動」 「しんごうが あおでもよくみる みぎひだり」			
3 ◆春の互市(駅前通り)	4★	5 ●人権相談所・行政相談所(花泉支所)	6 ●花泉図書館休館日	7 ●子育てひろば(子育て支援センター)	8	9
10 ●おはなし会(花泉図書館)	11★ ●花泉ふれあい会「すずらんサロン」(花泉支所)	12	13 ●花泉図書館休館日	14 ●子育てひろば(子育て支援センター)		
					1 ◆春の互市(駅前通り)	2 ◆春の互市(駅前通り)

花泉地域版

2016年3月15日号/発行 岩手県一関市/編集 花泉支所地域振興課/〒029-3105 一関市花泉町蒲原字一ノ町29
☎0191-82-2211/ホームページhttp://www.city.ichinoseki.iwate.jp/印刷 株式会社日新印刷

音楽に合わせて楽しく遊ぶ

COVER ★ひよこ教室「小さい子のための音楽あそび」
撮影日 2月9日 場所 花泉子育て支援センター

ひよこ教室「小さい子のための音楽あそび」(一関子育て支援センター主催)は2月9日、花泉子育て支援センターを会場に行われ、市内から0～3児と保護者ら22人が参加して楽しいひとときを過ごしました。

ミュージッククアワーカーの藤澤理恵さん(千厩町)を講師に、シャボン玉や手遊び、音楽に合わせていろいろな遊びを行うと、子どもたちは大はしゃぎで楽しんでいました。

息子の至君(1才)と参加した多田優香さん(花泉)は、「毎回楽しみにしている。いろいろな遊びがあり、子どもも楽しんでた。他のお母さんたちといろいろな情報交換もできていいですね」とっこり。

子育て支援センターでは未就園児のための親子の遊び場を開催しています。子育ての悩み相談や情報交換もできま

28年4月から「花泉子育てひろば」として週2回開催します

- ◆開催 毎週火・木曜日
- ◆時間 9:30～13:30
- ◆場所 花泉子育て支援センター(いずみの森幼稚園併設)
- ◆着替え、おむつ、飲み物、おやつ(おにぎり、弁当)など必要なものを持参してください

☎一関子育て支援センター ☎214170

花と泉の公園だより⑪ ～季節の花やイベント情報～

新しい始まりの季節、花と泉の公園レストランでは歓送迎会プランをご用意しております。食事は『洋食プラン』と『郷土の膳』からお選びいただけ、予算は2,000円より承っております。レストラン(150名収容可)はご要望に応じて貸し切りやカラオケ(無料)もご利用できます。

また、ベゴニア館は今月から10月まで無休で営業します。3月は入館料600円、レストラン・直売コーナーも通常営業です。春の新メニューランチも始めましたので、ぜひ当館でゆったりとした時間をお過ごしください。



☎花と泉の公園 ☎24066

編集後記

▼卒業の季節となりました。娘が小学校を卒業。私も長男から通して15年のPTAを卒業します。長いようでもあったという間に過ぎたように思います。あと数日で卒業式。卒業に向けた準備も大詰めです。(岩淵)

市役所花泉支所☎2211/FAX☎2210 ホームページhttp://www.city.ichinoseki.iwate.jp/

花泉地域のお知らせ

3月は自殺対策強化月間です

3月10日から16日までは『一関地域こころの安全週間』でもあります。自殺の原因やきっかけはさまざまでも、その多くは何らかの問題や悩みによって心理的に「追い詰められた末の死」です。

あなたの身近にひとりでも悩みを抱えて思いつめている人はいませんか？ 変化に気づき、声をかけ、話を聴いてあげることができ、かけがえのない命を救うことができます。専門の機関が相談に応じています。どうぞご相談ください。

☎花泉支所保健福祉課保健係☎2216

「人権相談所」・「行政相談所」を開設します

◇日時 4月5日④13:00～16:00

■人権相談所

家庭内の悩みごとや隣近所のもめごとなどの身近な相談に応じます。

◇場所 花泉支所2階201会議室

■行政相談所

行政に関する苦情や要望などの身近な相談に応じます。

◇場所 花泉支所2階202会議室

☎花泉支所市民課市民生活係☎2213

犬の登録はお済みですか？

生後91日以上の子犬は登録が必要です。支所市民課で受け付けています。

また、注射会場でも受け付けます。

◇登録料 3,000円

☎花泉支所市民課市民生活係☎2213

春の狂犬病予防注射を実施します

生後91日以上の子犬は、毎年1回狂犬病予防注射を受けることが義務付けられています。案内はがきに必要事項を記入の上、最寄りの会場で接種してください。

◇費用 3,100円(注射済票交付手数料を含む)

◇日程・会場

日	会場	時間
4月11日⑧	杉則公民館	9:00～9:10
	塔婆崎公民館	9:25～9:45
	高倉地区会館	9:55～10:15
	九千沢サンコスモスセンター	10:25～10:50
	永井市民センター	11:00～11:15
4月12日⑨	粒乱田公民館	11:25～11:40
	上油田第1公民館	9:00～9:15
	熊ノ倉公民館	9:30～9:45
	涌津市民センター	9:55～10:10
	亥年体育館	10:20～10:40
4月13日⑩	矢ノ目集落公民館	10:50～11:05
	永井第1公民館	11:20～11:40
	中神公民館	9:00～9:10
	日形市民センター	9:20～9:35
	八雲会館	9:45～9:55
4月14日⑪	田野沢笠松	10:10～10:20
	館平公民館	10:30～10:40
	老松市民センター	10:50～11:10
	弘田公民館	11:25～11:40
	奈良坂生活改善センター	9:00～9:15
4月15日⑫	花泉市民センター	9:30～9:55
	大門集落センター	10:10～10:25
	金沢市民センター	10:40～11:00
	刈生沢コミュニティセンター	11:15～11:40
	常盤公民館	9:00～9:10
4月16日⑬	日向平生活センター	9:25～9:45
	油島市民センター	10:00～10:20
	JA平泉花泉営農センター	10:35～10:55
市役所花泉支所	11:05～11:30	

☎花泉支所市民課市民生活係☎2213

市全体のお知らせ

年度末、年度初めに市役所市民窓口を土日開庁します

転入転出の届け出等が集中する時期です。土・日曜日でも手続きができるよう本庁・千厩支所を開庁します。

◇開庁日 3月19日④・20日⑧・26日④・27日⑧、4月2日④・3日⑧

◇開庁時間 8:30～12:00

◇開庁窓口 【本庁】市民課・国保年金課・税務課・福祉課・長寿社会課・水道部業務課

【保健センター】子育て支援課

【千厩支所】市民課・保健福祉課

◇取扱業務 証明交付、申請・届け出など ※事前にお問い合わせください
 ☎本庁☎2211、子育て支援課☎22165、千厩支所☎32111

花泉地域の空間放射線量測定結果

単位：マイクロシーベルト/時

測定場所	測定日	測定値(地上1m)
永井市民センター進入路	2/16	0.06
涌津市民センター玄関前	2/16	0.06
油島市民センター玄関前	2/16	0.07
花泉市民センター玄関前	2/16	0.08
老松市民センター玄関前	2/16	0.07
日形市民センター駐車場	2/16	0.05
金沢市民センター玄関前	2/16	0.05

※国が示す除染の要件：地表から1メートルの高さの空間放射線量が、毎時0.23マイクロシーベルト以上(年間1ミリシーベルト以上)

☎放射線対策室☎8331

はないずみ TOPICS まちのトピックス

地域づくりは楽しみながら

地域づくり研修会(花泉地区集落公民館連絡協議会、花泉市民センター主催)は1月31日、花泉市民センターを会場に地域住民約60人が参加して行われました。花泉地区では、集落活動に役立ててもらおうと毎年研修会を開催しています。

講師は滝沢市のNPO法人「馬と曲り家のおおさわ村」事務局長の藤倉恭一さん。南部曲り家の保全活動や、チャグチャグ馬コ祭りなどの活動事例を紹介。藤倉さんは「地域づくりは結の精神が大事。地域の宝を大切に、楽しみながらみんなでやっている。若者との交流の場を増やし、話し合えば道は開ける」と地域づくりのポイントを語りました。



講演を行う藤倉恭一さん

地域ぐるみで子どもたちを育てよう

平成27年度花泉地域教育振興運動「実践交流のつどい」は2月6日、花泉総合福祉センターを会場に地域住民やPTAなど約300人が参加して行われ、涌津・油島地区が実践活動を発表しました。

涌津地区は「体験活動、図書館利用促進、あいさつ名人」などの取り組みを、油島地区は「読書会会の充実・習慣化、あいさつ運動、情報メディアとの付き合い方」などについての取り組みを紹介しました。

実践発表の後には、Jリーグ3部グルージャ盛岡の神川明彦監督が「夢を叶えるために」と題し、サッカー選手として大成した長友佑都選手や室屋成選手の例を出して講演。参加者は真剣に聞き入っていました。



あいさつ標語を発表する菅原菜々星さん

カラダの機能向上のポイントを学ぶ

夜間スポーツセミナー(一関市体育協会主催)は2月16日、花夢パルを会場にスポーツ少年団等の指導者ら16人が参加して行われました。

岩手県教育委員会スポーツ健康課スポーツ健康科学担当スポーツ医・科学専門員の佐々木健次さんが「知っておきたい自分のカラダ」をテーマに講義と実技を指導。佐々木さんは「手足や腰等が十分に機能していない子どもが少なくない」としたうえで、呼吸法やストレッチなどを紹介。参加者は、実際に体の可動範囲が広がることを体験しました。

バドミントンの指導をしている川島千恵さん(油島)は「教えられたストレッチや呼吸法を取り入れていきたい」と話してくれました。



ストレッチ方法の指導を受ける参加者

おらほの集落 笠地蔵の編み笠づくり～花泉清水集落～

清水集落公民館(小金森滋館長)の編み笠づくり教室は2月14日、同集落公民館を会場に行われ、道路沿いにあるお地蔵様の笠を作りました。同集落は民話「笠地蔵」発祥地の一つとされています。

参加した10人は、この事業の発案者である菅原定雄さんの指導のもと、昔からの手作業で笠を一つ一つ丁寧に編みました。完成した笠は、年2回盆と正月に住民と花泉保育園の園児で取り替えています。

小金森館長は「今後も伝統を継承していきたい」と話していました。

このコーナーでは集落活動の様子や話題をお伝えします！

掲載を希望する集落は、地域振興課地域協働係へ連絡をお願いします。



【花泉図書館 オススメの郷土資料】

『中神遺跡の調査』花泉町教育委員会(H9.3)

花泉町の東端を北から南へ流れる北上川を眼下に望む標高60mの中神遺跡(通称“どうじゃ森”)は、縄文中期から弥生前期にかけての土器・石器・獣骨器・土偶が多く採集されました。

本書は極めて重要な遺跡との判断に基づき、東北大学文学部考古学研究室が新たに調査した報告書です。



- 開館日/開館時間…月・火・木・金/10:00～19:00 土・日・祝/10:00～18:00
- 休館日…毎週水曜日(祝日と重なる場合は、その直後の祝日でない日) 毎月第4金曜日(資料整理日)

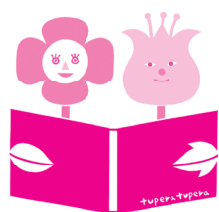

花泉図書館
TEL 82-4939