

# 広報いちのせき chinoseki E-Style

*Stylish & Smiling. Anytime, Anything. By Your Side, With Your Life*  
<http://www.city.ichinoseki.iwate.jp>

中東北の拠点都市一関の  
元気を発信するマガジン

# 10.1

October  
2017 No.289

## 【市役所からのお知らせ】

「30・10運動」の協力店を募集します

一関  
平泉  
バルーンフェスティバルを開催します

## ★COVER

福岡県北九州市から  
地ビールフェスに駆けつけた  
宮本潤さん・加名子さん夫妻

## 【百年目の寿】

阿部キサ子さん／小野寺榮さん  
長山吾弘さん／佐藤ウエ子さん  
皆上サト子さん

## 【元気のひみつ】

吉田とし江さん 千厩町奥玉

## 【笑顔でGOOD!】

村上友美さん 大東町烏海

## 【わたしの夢】

藤本ヒナタさん 清田小6年

特集

20年目の

# 乾杯

THE BEER FESTIVAL IN ICHINOSEKI 20TH ANNIVERSARY



# 特集 20年目の「乾杯」

THE BEER FESTIVAL IN ICHINOSEKI 20TH ANNIVERSARY

一関出身の蘭学者・大槻玄沢が「びいる」を全国で紹介してから約200年。麦酒ゆかりの地・一関で毎年8月に開かれる「全国地ビールフェスティバル」は、日本各地から人が詰め掛ける一関屈指の人気イベントだ。なぜこれほどまでに人を引きつけるのか。20年目を迎えたイベントの魅力とスタッフの思いに迫った。

## 何度でも、誰とでも。

過去最高の来場者数を記録した今年の地ビールフェス。ファンの輪が、口コミでどんどん広がっている。交流が生まれやすい、独特の雰囲気の魅力だ。

二日目は、時折強い雨が降

「全国地ビールフェスティバル in 一関」(同実行委主催)は8月18日から20日の3日間、一関文化センター前広場などで開かれた。日本各地から参加した100社250種類の地ビール、一関産の食材を使ったつまみや料理を味わおうと、全国から多くの「地ビールファン」が訪れた。

### 来場者が初の3万人超え

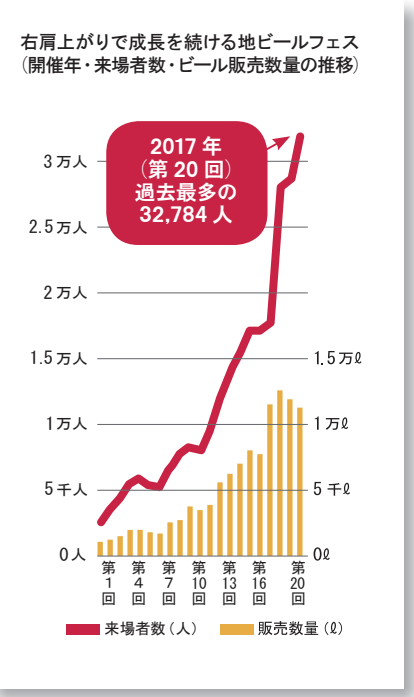

Point

## 普通のビールと地ビールの違いは？

小規模で醸造され、個性的な味わいを楽しめるのが地ビール。職人の手作りという意味から「クラフトビール」とも呼ばれています。魅力は大手のビール会社が販売していない「自分だけの一杯」を探すこと。

選ぶのに迷ったら、ブルワー（作り手）に聞くのがオススメです。

### 佐藤航さん

さとう・わたる  
世嬉の一酒造  
代表取締役社長



るあいにくの天気。それでも、客足は衰えなかった。  
三日目、会場の盛り上がりは最高潮に。市内外から次々に人が押し寄せ、一部の店舗では品切れ状態になるところもあった。  
期間中の来場者数は合計で3万2784人。過去最多を更新するとともに、初の3万人超えを達成した。

### 何度でも来たくなる

来場者数が右肩上がりが増えていく背景には、リピーターの存在が大きい。  
一関高専の卒業生で、愛知

県刈谷市から訪れた八重樫仁郁さん(24)は「毎年欠かさず参加しています。同級生やサークルのみんなを誘って『来年もここで会おう』と約束しています」とほほ笑んだ。  
福岡県北九州市の宮本潤さん(39)・加名子さん(37)夫妻は「地ビールフェスのために7時間かけて駆けつけました。友達と過ごす時間は忘れられないほど楽しい」と魅力を語った。  
家族、友人や同僚と絆を深めるために、何度でも来たくなる。思い出を共有したくなる。そんな思いが口コミでどんどん広がり、イベントの人



世代の垣根を越えて語り合う来場者

「絶妙な距離感」が生み出す交流  
気を押し上げている。

「人と人とのつながり」を強く感じられるのもまた、地ビールフェスの魅力の一つ。コンパクトな会場に設けられた約2400の座席は、相席が当たり前。偶然隣になった者が同士が意気投合する光景は、イベントの名物だ。狭いがゆえの絶妙な距離感が、自然に交流を生み出す。  
誰とでも気軽に仲良くなれる不思議な雰囲気、来場者を魅了し続けている。



### 宮本潤さん

みやもと・じゅん 39

### 宮本加名子さん

みやもと・かなこ 37

福岡県北九州市

### 転勤しても忘れられない楽しさ

結婚9年目の夫婦です。転勤で一度は離れた一関。「またフェスに行きたい」という思いを抑えきれず、7時間かけて駆けつけました。友達と過ごす時間は忘れられない楽しさです。

地ビールだけでなく、食べ物もおいしい。どの店のメニューもこだわりを感じます。



### 八重樫仁郁さん

やえがし・まさふみ 24

会社員 / 愛知県刈谷市

### 同級生と飲む地ビールは格別

一関高専のOBです。社会人になっても、毎年欠かさず参加している地ビールフェス。いろんな種類の地ビールを格安で楽しめるのがうれしいですね。

同級生やサークルの仲間と飲むお酒は格別。今から「来年もここで会おう」とみんなに約束しています。



### 住山祐二郎さん

すみやま・ゆうじろう 30

ブルワー / 新潟ビール醸造(株)

### 想像以上の熱気と活気

新潟県でビールの醸造をしています。地ビールフェスは初参加。お客さんとの距離が近く、想像以上の熱気と活気に驚きました。「おいしい」という言葉が何よりの励みです。

ブルワー（作り手）としても学ぶことが多いイベント。これからも地ビールの良さを伝えていきたいです。

# 一関の魅力、まるごと。

「ビールが苦手」という理由だけで、地ビールフェスを敬遠していないだろうか。おいしい地元料理や、地域色に富んだ企画を楽しみ、一関の魅力をまるごと満喫できるのも地ビールフェスの良さだ。

## FOODS

1. ナスのミートソースかけ (蔵. びのきお) / 2. ピーマン入りフランク (一関ミート) / 3. トマトピザ (蔵元レストラン せきのいち) / 4. 夏野菜の甘酢あんかけ (居食屋作)

## 充実したつまみや創作料理

つまみは地元の食材を。地産地消は、地ビールフェス始まって以来のこだわりだ。会場の出店には、数十種類のつまみがずらりと並ぶ。特に人気を博しているのは、地場産の夏野菜をふんだんに使った創作料理だ。

一関はトマト、キュウリ、ナスやピーマンなど、夏野菜の東北を代表する産地。その多くが首都圏で消費されるなど、クオリティーは高い。

「一関産の野菜はとても食べごたえがある。素材の良さが実感できます」と「カフェ自休自足」の竹田直史店長(32)も太鼓判を押す。

地ビールフェスは、高品質な地場産の食材をじっくりと味わえる、絶好の場にもなっている。

## 「一関スタイル」を楽しむ

会場に設置された特設ステージでは、時の太鼓の演奏、オークション、一関の農産物クイズやフラダンスなど、多彩なイベントが開催された。



## VEGETABLES

一関産の夏野菜は、形・色・味全てが高レベル。地ビールフェスの期間中、PRのためにJAいわて平泉が各店舗へ野菜を提供している

Point

麦酒の香りに誘われて  
「いちのせきをまるごと応援し隊」来関

首都圏の一関ファン有志が組織した「いちのせきをまるごと応援し隊」のメンバー20人は、8月19日から20日までの2日間、本市を訪れた。京屋染物店、両磐酒造や館ヶ森アーク牧場などを巡り、一関の魅力に触れた。地ビールフェス会場には最終日の午後2時に到着。ステージで乾杯の音頭をとった後、ビールと料理を味わった。

大企業で活躍する女性らが中心となっている同隊。SNSなどで本市の魅力を積極的に発信している。



1



2



3



ご当地食材や料理が魅力



佐々木直美さん

ささき・なおみ 55  
会社員/東京都板橋区

東日本大震災の復興支援を通して一関に縁ができました。伝統芸能や古民家など古いものを大切にしているところが好きです。地ビールフェスは6回目の参加。地ビールの種類が多いことに加え、ご当地の食材や料理を同時に楽しめることが大きな魅力です。

人のつながりが増えていく

地ビールフェスに行くと、新たな出会いがあって、人のつながりが増えていきます。一関を訪れるたびに、気持ちもお土産もいっぱいになります。

狛鼻溪、巖美溪、伝統芸能や老舗など、一関の良いところを全国にもっと広めていきたいです。



太田江里子さん

おおた・えりこ 56  
会社員/埼玉県草加市

1時間ごとにコールされる「乾杯」もその一つ。さまざまな団体の掛け声に合わせて、来場者全員でコップを掲げることとで、独特の一体感が生まれる。胸躍る「一関スタイル」は地ビールフェスならではだ。もしビールが苦手でも、お好みの創作料理を味わったり、盛りだくさんのイベントを眺めたりするだけでも十分に楽しめる。それが地ビールフェスの良さだ。



1時間ごとの「乾杯」で会場は一体感に包まれる

一関産野菜の素材の良さ  
地ビールフェスを通して伝えたい



竹田直史さん

たけだ・なおし 32  
カフェ自休自足 店長/樋渡

素材の味を生かした調理方法にこだわっています。一関産の夏野菜は、とても食べごたえがあります。ピーマンは肉厚、トマトはジューシー。ナスは形・味ともに良いし、キュウリは生はもちろん、煮ても揚げてもうまい。素材の良さを実感できます。

地ビールフェスでは、第17回から一関産野菜のつまみを提供しています。地元の野菜をイベントで積極的に使うことは、良いPRになります。腕によりをかけて料理で、地場産野菜の素晴らしさを伝えていきたいです。

SPECIAL MENU

【角煮と一関の野菜たち】



地ビールフェスのために考案された特別メニュー。柔らかな角煮と地場産野菜がベストマッチ



**STAFFS**

1 地域おこしとしての地ビールフェスに注目しているという白戸沙英さん／2 ビールを冷やす氷を慎重に運ぶ／3 大量のゴミを分別して回収する／4 心を込めてビールを手渡す

**にぎわい支えるボランティア**

3万人以上を集客する地ビールフェスの運営には、ボランティアの存在が欠かせない。

接客に携わった東北学院大4年の白戸沙英さん(21)は「大学の卒業論文で地ビールのことをテーマにした。地域の力になれると参加しました」とにっこり。矢萩万柚子さん(20)は「地域のイベントに関わりたくて参加しました。お客さまの笑顔を見るのがうれしい」と喜びを語った。

会場のゴミ拾い、会場案内やビールを冷却する氷の配布など、仕事は数多い。会場を見渡せば、それぞれの仕事に汗を流すスタッフの姿が目に入る。ボランティアやアルバイトなど、携わるスタッフの数は約150人。地域を盛り上げるために役立ちたいという温かい気持ちで、イベントの舞台を支えている。

**常にニーズを探り進化続ける**

地ビールフェスの企画や運営を行っているのは、市内の蔵元、飲食店、農協、金融機関、

**スタッフの思い。**

一関を代表するイベントに成長した地ビールフェス。華やかな成功の影には「地域の力になりたい」というスタッフの熱い思いがあった。

**PROJECT COMMITTEE**

1 ミーティングを重ねて企画を練るプロジェクト委員／2 花巻市のワインフェスティバルを参考に取入れた大型テント、テーブルやデッキチェアセット



報道機関、行政などが組織するプロジェクト委員会。委員長を務めた神崎良一さん(57)は「お客さま第一」をモットーに掲げる。常にニーズを探り、変化し続ける姿勢が、来場者の満足度を高めている。

昨年まで「閉塞感がある」と不満の声が上がっていたテントを、天井の高い大型テント3張りに入れ替えた。雑然としていた会議用テーブルと折り畳み椅子を、テーブルと座席一体型のビアテーブルセットに変えた。進化を止めないことが、地ビールフェスの強みだ。節目の第20回では、来場者数3万人、出店社数100社と



**「満足度ナンバーワン目指す」**

全国地ビールフェスティバルin一関実行委員会

**神崎良一**プロジェクト委員長

## 地ビールフェスのあゆみ

### 「地域のため」変わらぬ思い 一関の魅力広めたい

地ビールフェスの開催は、県からの提案がきっかけ。試行錯誤しながらの船出でした。来場者数が伸び悩み、全国のイベントを視察したことも。福島県郡山市の「ビール祭」からは「1時間おきの乾杯」や「立ち飲み」など、現在の一関スタイルにつながるヒントをもらいました。

地ビールとともに、一関の魅力を広めようと始めたイベント。まちおこしが狙いでした。一関の食材や料理を知ってもらうために「つまみは地元の食材を使う」というポリシーをずっと貫いています。

ファンのおかげで一関を代表するイベントに育ってくれた地ビールフェス。正直なところ、20年も続くとは思っていませんでした。出店メーカーや関係者の皆さんと培ってきた信頼が、大きな力になりました。関係機関がそれぞれの得意分野で活躍してくれるのも大きい。「地域のために力になりたい」というボランティアが増えているのもありがたいですね。

地ビールフェスにはまだ伸びしろがあると思います。近隣市町との連携、平泉町の世界遺産やインバウンドなど誘客のチャンスを逃さないことが大切。「一関のために何ができるか」を考えながら若い世代にアドバイスしていきたいです。



元一関観光協会副会長/  
関が丘

柳橋新一さん

profile やなぎばし・しんいち

1947年生まれ。調理師。一関観光協会の催事担当だった1997年、県からの打診を受け、地ビールフェスの実行委員会を一から立ち上げた。第17回まで会場の司会も担当した「地ビールフェス育ての親」。現在も相談役として頼られている。

#### 変わらない地域への愛情

それぞれ大台を突破したが、関係者に緩みはない。神崎委員長は「ファンのために何ができるか考え、『満足度ナンバーワン』を目指していく」とさらなる飛躍を誓った。

「まちおこしがそもそも狙いだ」と元一関観光協会副会長の柳橋新一さん(70)はフェスの歩みを振り返る。1997年に県からの提案で実行委員会を立ち上げ、第17回までの司会進行を務めた地ビールフェスの立役者だ。

「一関の魅力は『食』。地ビール

ルをきっかけに、豊富な食材やおいしい料理で一関らしさを広めていきたい」とやさしいまなざしで語る。地域への愛情は、いつまでも変わらない。

「地ビールフェスにはまだ伸びしろがある。近隣市町との連携や平泉町の世界遺産など、誘客のチャンスを逃さないことが大切」と語る柳橋さん。新たに神楽など伝統芸能の魅力を発信することを構想中だ。この夏、地ビールフェスの会場で高らかに響いた20年目の「乾杯」。それは、同イベントが新たなステージに進み始めるのろしでもある。来年に向け、期待で目が離せない。

Point

最新の情報は  
公式フェイスブックで



日程が決まると、会場周辺の宿泊施設が軒並み予約で埋まるという地ビールフェス。最新情報や過去の画像などは公式フェイスブック (<https://www.facebook.com/ichinosekibeer>) でチェックしよう。



## INFORMATION

### 納税通知書封筒の掲載広告を募集します

●本庁税務課 ☎ ① 8241

30年度の固定資産税、軽自動車税、市県民税、国民健康保険税—の納税通知書を送付する封筒(15万5千枚作成予定)に掲載する広告を募集します。募集要項など詳しくは、市ホームページを確認してください。

◇募集枠数…2枠

◇広告サイズ…60<sup>cm</sup>×80<sup>cm</sup>以内

◇掲載料…1枠17万円～

◇申し込み…10月13日(金)必着

### 第60回一関市観光写真コンテスト 作品を募集します

●本庁商業観光課 ☎ ① 8413

本市のイベントや観光地など「観光」を題材にした魅力あふれる作品を募集します。平成27年から29年中に市内で撮影した未発表の作品に限ります。詳しくは、市観光ホームページ「いち旅」などを確認してください。

◇応募方法…作品に所定の応募票を添えて商業観光課へ提出 \*一人10作品まで

◇応募期限…11月30日(土)まで

### 2次募集 まきストーブ設置を補助します

●本庁農地林務課 ☎ ① 8195

まきストーブ本体や煙突の設置費用に対する補助の2次募集を行います。建物の改築費用は対象外。事前の申請が必要です。必要な書類など詳しくは、市ホームページを確認するか、本庁農地林務課または各支所産業経済課に問い合わせてください。

◇補助金額…対象経費の10分の1 \*限度額は10万円

◇申し込み…10月27日(金)～ \*予算額を超える申請があった時点で受け付けを終了

### 10月15日(日)は秋の一斉清掃

●本庁生活環境課 ☎ ① 8341 または各支所市民課

「ポイ捨てのないきれいなまち一関」を実現するため、清掃活動に協力をお願いします。道路側溝の土砂上げは、国の処理基準が示されていないため実施しません。

事故やけがに注意して活動してください。

◇期日…10月15日(日) \*藤沢地域は10月1日(日)

熱気球の離着陸に協力してください  
熱気球は風に乗って進みます。離着陸場所の予測が難しいため、民家の近くや田んぼなどに離着



今年も「一関・平泉バルーンフェスティバル」を開催します。  
◇期間…10月20日(金)～22日(日)  
◇競技日時…20日(金)、21日(土)6時30分～と14時45分～、22日(日)6時30分～  
◇場所…一関水辺プラザ  
◇参加気球数…30機程度

陸する場合があります。協力してください。  
競技エリアは、一関市内、平泉町、宮城県栗原市、登米市の一部を想定しています。

●同実行委員会(本庁商業観光課) ☎ ① 8413

競技用マーカーには触らないでください  
競技ではマーカー(砂袋)を使用し、点数を競います。地面に落ちたマーカーには触らないでください。  

## 高齢者や障がい者のための 住宅改修を補助します

要支援・要介護と判定された人または身体障害者手帳(下肢・体幹機能など)1級～3級の人が、在宅で生活するために必要な住宅改修工事を行う場合、補助金を交付します。工事する前に申し込みが必要です。

対象の工事や補助金額  
◇対象…30年3月までに完了する左記の工事  
① 手すりの取り付け  
② 段差の解消  
③ トイレの洋式化  
④ 浴室の改良など

◇補助金額…対象工事費から1人につき20万円を控除した額の3分の2(上限は40万円)  
◇募集件数…4件  
申し込みについて  
◇申し込み…10月2日(日)～16日(日)に左記へ必要書類を提出してください。詳しくは、市ホームページを確認するか、左記窓口にお問い合わせください。  
●本庁長寿社会課 ☎ ① 8370 または各支所保健福祉課

### 戦没者を追悼して平和を祈念します

市戦没者追悼式を無宗教、献花方式で行います。自家用車で来場する人は、市総合体育館に駐車してシャトルバスを利用してください。

◇日時…10月18日(土)10:00～11:30

◇場所…一関文化センター

●本庁長寿社会課 ☎ 内8357 または各支所保健福祉課



# 市役所からのお知らせ

## 自然エネルギーなどの見学会

宮城県東松島市の「スマート防災エコタウン」と仙台市宮城野区の「グリーン・コミュニティ田子西」を見学します。貸し切りバスで移動します。

◇日時…10月11日(木) 8:15～17:00

◇集合場所…市総合体育館

◇定員…先着30人

◇費用…千円(資料代)

◇申し込み…10月6日(金)までに電話で

☎一関地球温暖化対策地域協議会事務局(釜ヶ崎) ☎218341

## 第2回 市民学芸員講座 ・博物館概論講座

30年4月開館予定の民俗資料等公開施設(大東町渋民)の運営をサポートする「市民学芸員」の育成講座です。

◇日時…10月15日(日) 14:00～16:00

◇場所…市博物館

◇費用・申し込み…無料・不要

☎本庁文化財課 ☎260820

## 骨寺村荘園遺跡講演会

京都大学名誉教授・大山喬平氏が「中世のムラと骨寺村」について講演します。

◇日時…10月15日(日) 10:00～12:00

◇場所…一関図書館

◇定員…100人

☎本庁骨寺荘園室 ☎260829

## 1 不動産の公売を行います

市税の滞納処分によって差し押さえた不動産の公売を行います。見積価額や公売保証金など、詳しくは下記へ問い合わせてください。事情により、物件の全部または一部の公売を中止する場合があります。

農地への入札は、市農業委員会から買受適格証明を受けた人に限ります。あらかじめ公売財産を確認し、関係公簿を閲覧して入札してください。

\*入札の参加や買受人になるためには、法律や条例により制限があります

◇入札期間…11月27日(月)～30日(木) \*開札は12月4日(日)

◇場所…市役所本庁

番号	所在	地番・家屋番号	地目など	地積
①	千厩町千厩字町浦	9番19	宅地	282.19平方メートル
	千厩町千厩字町浦	9番19	工場	173.8平方メートル(1階)、 165.43平方メートル(2階)
②	千厩町千厩字町浦	29番4	宅地	217.95平方メートル
	千厩町千厩字町浦	29番4	居宅	79.33平方メートル(1階)、 23.14平方メートル(2階)
③	巖美町小河原	151番1	宅地	961平方メートル
	巖美町小河原	151番1	店舗・居宅	132.49平方メートル(1階)、 43.47平方メートル(2階)
④	赤荻字亀田	235番1	田	585平方メートル
⑤	大東町猿沢字伊勢堂	49番1	田	1004平方メートル
	大東町猿沢字伊勢堂	49番10	田	447平方メートル
⑥	大東町猿沢字伊勢堂	47番1	田	1211平方メートル
⑦	大東町猿沢字伊勢堂	49番7	田	604平方メートル

\*①②③には居住者(占有者)がいます

☎本庁収納課 ☎内8268

## 2 「残さず食べよう! 30・10運動」の協力店を募集します

食べ残しを減らすため、「残さず食べよう! 30・10運動」(※)に賛同する事業者を募集します。\*宴会の開始後30分と終了前10分は席について「食べる時間」とする運動

◇取り組み内容…①食べ残しを減らすための呼びかけ②ポスターの掲示③ごみの排出量など、取り組み状況を市に報告④小盛りメニューなどの導入⑤持ち帰り希望者への対応—など \*④⑤は任意

◇対象・募集数…市内の飲食店や宿泊施設など・10事業者

◇その他…認定された事業者には、啓発グッズを提供。市ホームページで協力店として紹介します

◇申し込み…所定の申込書を10月20日(金)までに下記へ提出 \*申込書は下記窓口で配布しているほか、市ホームページからもダウンロード可

☎本庁生活環境課または各支所市民課 ☎218341 / FAX ☎212101

## 放射線に関する



### Q. 市道の側溝土砂の処理はどうなっているの?

A. 市では、東京電力福島第一原子力発電所の事故による放射性物質の影響により、23年秋の一斉清掃から現在まで市道の側溝土砂の除去を自粛しています。

ただし、堆積土砂によって側溝機能が著しく損なわれ、宅地などに被害が及ぶ恐れがある場合は、地区の了解を得て、その地区内に一

時保管場所を確保します。そのうえで、土砂を除去し、埋設して保管します。

埋設後は、定期的に空間放射線量のモニタリングを行うとともに、保管状況を確認しています。

これまで、15カ所で側溝土砂の除去と埋設保管を実施しました。

☎本庁放射線対策室 ☎218331

## 愛姫（めぐひめ）を通じた交流の絆 姉妹都市の三春町民が一関を訪問

「三春町長と行く 愛姫ゆかりの地めぐりin一関」は9月14、15日の両日に行われ、福島県三春町から鈴木義孝町長ほか24人が本市を訪れました。伊達正宗の正室であった愛姫の遺言により、三春田村家が一関藩に所替えしたことが縁でつながった本市と三春町。姉妹都市を締結して、今年で30年を迎えます。

参加者は田村家の菩提寺である祥雲寺、祈願寺であった長昌寺を訪れたほか、市博物館などを見学。愛姫を通じた両市町の絆を再確認していました。参加者の幕田勝浩さん(50)は「一関市内のお寺を見学したのは初めて。またゆっくり訪れたいです」と話していました。



## 平泉町で「リレー・フォー・ライフ・ジャパン」 延べ1600人ががんを負けない社会を願う

今年で6回目となる「リレー・フォー・ライフ・ジャパン 2017いわて」（日本対がん協会、同実行委主催）は9月2、3日の両日、平泉町の観自在王院跡で開かれ、44団体、延べ1,600人ががんを負けない社会の実現を願いました。

がん制圧を目指すがん患者と支援者らが24時間交代で歩きながらがんと向き合い、勇気と希望を分かち合うチャリティイベント。本市からも大勢の参加者が駆けつけ、励ましのメッセージなどが書かれた横断幕を掲げて歩きました。

阿部喜子吉実行委員長は「がん制圧のために支援の輪がどんどん広がってほしい」と願っていました。



## 「カスリン・アイオン台風70年 水防災フォーラム」を開催 過去の大水害から防災を学ぶ

「カスリン・アイオン台風70年 水防災フォーラム」は9月9日、一関文化センターで開かれました。同イベントは、カスリン台風の被害から今年で70年にあたることを機に、これからの水害について考え、防災意識を高めることを目的に開催。

当日は中学生による「土砂災害防止に関する作文」の発表、アイオン台風被災者の体験談、講演やパネルディスカッションを実施。過去の水害の教訓と水害への備えの必要性を伝えました。

竹山町の佐藤峰子さん(84)は「高1のときに、アイオン台風で散乱したがれきの撤去などを行いました。その体験を若い世代に教訓として伝えたい」と話してくれました。



## 260年の伝統受け継ぐ市の無形民俗文化財 商店街を厳かに練り歩く「金沢大名行列」

金沢大名行列（同実行委主催）は9月10日、花泉町の金沢地区で行われました。内沢集落に祭られていた鎮守八幡宮が焼失し、1757年に遷宮する際、氏子らが大名行列の様式でご神体を守りながら行進したのが行列の始まりといわれています。

ほら貝を先頭に、内沢集落の住民が露払いややっこ、金沢小の児童が鉄砲隊などに扮し、総勢約200人が金沢の商店街を厳かに行進。沿道の観客は行列に大きな拍手を送っていました。

宮城県栗原市の菅原新一さん(59)は「友人から聞いていたとおりの迫力。見に来て良かった」と感動していました。



10月の乳幼児の健康診査

\*該当月に受けられない場合は、子育て支援課または各支所保健福祉課へ連絡してください

地域	内容	対象	日	受付時間	場所
一関 花泉	3～4カ月児健診	29年6月1日～21日生まれ	25(※)	12:45～13:00	一関保健センター
		29年6月22日～30日生まれ	26(※)		
	9～10カ月児相談	28年12月1日～14日生まれ	25(※)	8:45～9:00	
		28年12月15日～31日生まれ	26(※)		
	1歳6カ月児健診	28年3月1日～17日生まれ	12(※)	12:45～13:00	
		28年3月18日～31日生まれ	13(金)		
	2歳6カ月児歯科健診	27年4月1日～13日生まれ	12(※)	8:45～9:00	
		27年4月14日～30日生まれ	13(金)		
	3歳児健診	26年4月1日～13日生まれ	5(※)	12:45～13:00	
		26年4月14日～30日生まれ	6(金)		
大東 千厩 東山 室根 川崎 藤沢	3～4カ月児健診	29年6月生まれ	17(火)	12:45～13:00	川崎防災センター
	9～10カ月児相談	28年12月生まれ	10(火)	9:00～9:15	千厩保健センター
	1歳6カ月児健診	28年3月生まれ	12(※)	12:45～13:00	
	2歳6カ月児歯科健診	27年4月生まれ	10(火)		
	3歳児健診	26年4月生まれ	11(※)		

\*きょうだいなどの同伴で手伝いが必要な人は、託児スタッフが対応します。健診日の2週間前まで申し込んでください

☎子育て支援課(一関保健センター内)または各支所保健福祉課

informatics

ふれあいひろば

◇日時…月・火・木 9:30～15:30、水・金

13:30～15:30(祝を除く)

◇場所…一関保健センター

☎一関子育て支援センター ☎214170

第2回 いわて自死遺族フォーラムIN一関

◇日時…10月7日(土)13:30～16:30

◇場所…川崎市民センター

◇内容…【第1部】講演「傷ついたところ、苦しみへの寄り添いについて」精神科医・蟻塚亮二氏【第2部】パネルディスカッション①遺族の活動紹介 ②遺族からのメッセージ「愛する人を亡くし、今、伝えたいこと」

◇申し込み…不要

☎一関保健所 ☎261415

保健所の10月の検査など

【①骨髄バンクドナー登録と②血液等検査】

◇日時…10月10日(火) \*時間は①9:00～9:30

②10:30～11:50

◇場所・費用…一関保健所・無料

◇申し込み…前日12:00までに予約 \*②の

検査種類はHIV、肝炎、クラミジア、梅毒

【医師によるこころの健康相談】

◇日時・場所…10月5日(木)13:30～15:30・

一関保健所

◇申し込み…4日(水)12:00までに要予約

☎一関保健所 ☎261415

医療と介護の窓

～みんなで守ろう地域医療～

文・岩手県立千厩病院

高齢者を地域で支える医療の提供を

県立千厩病院は、28年10月から「地域包括ケア病床」の運用を開始しました。

地域包括ケア病床は、医療・介護・予防・住まい・生活支援のサービスを一体的に提供する地域包括ケアシステム(県や市が中心となり構築を支援)の中で、医療の役割を担う病床として期待されています。高齢者などが住み慣れた地域で、安心して生き生きと自分らしい暮らしができるよう、サポートする取り組みの一環です。他地域と比較して、より高齢化が進んでいる当地域において、地域のニーズにあった病床と捉えています。

地域包括ケア病床は、症状の改善だけではなく、その人の機能

回復の状態にあわせて、家族のサポートや地域サービスを勘案しながら自宅で暮らせるまでをゴールとしています。具体的には、自宅で過ごすために必要な排せつ、着替え、入浴や食事などの日常生活訓練と、必要に応じて機能回復のためのリハビリテーション、試験外泊、介護サービスの利用や自宅環境整備に関するアドバイスなどを行っています。

地域包括ケア病床を地域の中で効果的に機能を発揮させていくためには、病院だけではなく、自宅での生活などを支援する医療・介護福祉関係職員などの役割が重要です。院外の関係機関などの職員とも日頃から連携を図るよう心掛けています。

☎健康づくり課(一関保健センター内)

木 Thu

金 Fri

土 Sat

5

6

7

+夜間

西 小野寺内科循環器科 (末広) ☎23-5600  
東 県立千厩病院 (千厩) ☎53-2101

+夜間

西 かとうこどもクリニック (山目) ☎33-2211  
東 菅野内科医院 (摺沢) ☎75-2772

12

13

14

+夜間

西 佐藤胃腸科内科医院 (山目町) ☎23-9678  
東 県立千厩病院 (千厩) ☎53-2101

+夜間

西 ひらいずみ内科クリニック (平泉) ☎34-1133  
東 菊池内科医院 (沖田) ☎74-2512

19

20

21

+夜間

西 寺崎内科胃腸科医院 (青葉) ☎23-6211  
東 県立千厩病院 (千厩) ☎53-2101

+夜間

西 誠信堂医院・小児科 (涌津) ☎82-3434  
東 たかがね内科泌尿器科クリニック (千厩) ☎51-1377

26

27

28

+夜間

西 千葉内科医院 (山目) ☎25-3211  
東 県立千厩病院 (千厩) ☎53-2101

+夜間

西 西城医院 (舞川) ☎28-2393  
東 谷藤内科医院 (千厩) ☎51-3355

## 医療機関を受診する皆さんへ

- ・診療時間内に受診しましょう
- ・かかりつけ医をもちましょう
- ・休日や夜間の受診は当番医を利用しましょう

⊕ 気仙沼市の休日当番医 \*気仙沼市(市外局番 0226)の当番医は、医療機関により一部診療時間が異なります

日	医療機関	日	医療機関	日	医療機関
1 (日)	葛内科胃腸科医院 (田中前) ☎22-6750	9 (祝)	おだか医院 (田中前) ☎22-3210	22 (日)	気仙沼市立本吉病院 (本吉町津谷) ☎42-2621
	小野医院 (唐桑宿浦) ☎32-3128	15 (日)	三条小児科医院 (田中前) ☎23-0088	29 (日)	森田医院 (八日町) ☎22-6633
8 (日)	小野寺医院 (赤岩五駄鱈) ☎23-9890		佐藤徹内科クリニック (南三陸町志津川) ☎47-1175		
9 (祝)	齋藤外科クリニック (東新城) ☎22-7260	22 (日)	小松クリニック (東八幡前) ☎21-5770		

# 10

October 2017  
Ichinoseki City  
Health Calendar

## いちのせき けんこう カレンダー

+夜間 夜間救急当番医  
●診療時間…18:00~20:00

+休日 休日当番医  
●診療時間…9:00~17:00

- ①当番医は変更になることがあります。電話で確認してから受診してください
- ②保険証とお薬手帳を持参し、受診してください

## 夜間子ども 救急相談電話

子供の病気への対応や応急措置などを看護師に相談できる窓口です。年中無休で応じます。

●受け付け…19:00~23:00

☎019-605-9000

または☎#8000

日 Sun

月 Mon

火 Tue

水 Wed

1

**+** 休日

西 [内科] ひらいずみ内科クリニック (平泉) ☎34-1133

[外科] 誠信堂医院 (涌津) ☎82-3362

東 かわさきファミリークリニック (薄衣) ☎43-3770

2

**+** 夜間

西 一関中央クリニック (中央町) ☎21-1222

東 室根診療所 (折壁) ☎64-2127

3

**+** 夜間

西 いとう脳神経内科 (上坊) ☎21-8200

東 阿部医院 (長坂) ☎47-3898

4

**+** 夜間

西 及川内科胃腸科クリニック (鳴神) ☎31-3131

東 かわさきファミリークリニック (薄衣) ☎43-3770

8

**+** 休日

西 [内科] 木村消化器内科 (三関) ☎21-1311

[外科] 佐藤外科肛門科医院 (山目) ☎26-5125

東 谷藤内科医院 (千厩) ☎51-3355

9

**+** 休日

西 [内科] 岩手クリニック一関 (中里) ☎21-5111

[外科] 西城医院 (舞川) ☎28-2393

東 ひがしやま病院 (松川) ☎48-2666

10

**+** 夜間

西 桂島医院 (駅前) ☎21-8883

東 県立大東病院 (大原) ☎72-2121

11

**+** 夜間

西 木村消化器内科 (三関) ☎21-1311

東 かわさきファミリークリニック (薄衣) ☎43-3770

15

**+** 休日

西 [内科] 昭和病院 (田村町) ☎23-2020

[外科] 一関病院 (大手町) ☎23-2050

東 たかがね内科泌尿器科クリニック (千厩) ☎51-1377

16

**+** 夜間

西 さとう小児科医院 (桜木町) ☎23-4020

東 千厩ひかりクリニック (千厩) ☎51-1156

17

**+** 夜間

西 袋医院 (花泉) ☎82-3316

東 猿沢診療所 (猿沢) ☎76-2020

18

**+** 夜間

西 岩手クリニック一関 (中里) ☎21-5111

東 かわさきファミリークリニック (薄衣) ☎43-3770

22

**+** 休日

西 [内科] 一関中央クリニック (中央町) ☎21-1222

[外科] 笠原耳鼻咽喉科医院 (五代町) ☎23-4916

東 川崎弥栄診療所 (薄衣) ☎43-3114

23

**+** 夜間

西 中野内科循環器科クリニック (山目) ☎33-2311

東 もりあい内科クリニック (千厩) ☎51-3322

24

**+** 夜間

西 蓬田内科医院 (涌津) ☎36-3336

東 県立大東病院 (大原) ☎72-2121

25

**+** 夜間

西 氷室内科医院 (青葉) ☎23-3185

東 かわさきファミリークリニック (薄衣) ☎43-3770

29

**+** 休日

西 [内科] 桂島医院 (駅前) ☎21-8883

[外科] 岡崎整形外科 (三関) ☎23-7000

東 室根診療所 (折壁) ☎64-2127

30

**+** 夜間

西 菅原内科循環器科医院 (涌津) ☎82-5528

東 阿部医院 (長坂) ☎47-3898

31

**+** 夜間

西 阿部内科クリニック (竹山町) ☎23-2918

東 吉田内科循環器科医院 (大原) ☎71-2131

**+** 登米市・栗原市の休日当番医 \*登米市(市外局番0220)、栗原市(市外局番0228)の当番医は、医療機関により一部診療時間が異なります

日	医療機関	日	医療機関	日	医療機関	日	医療機関
1	[登米] 登米市立豊里病院 (豊里町土手下) ☎76-2023	8	[栗原] 宮城島クリニック (一迫真坂) ☎52-2881	15	[栗原] 伊礼整形外科 (築館高田) ☎22-0066	29	[登米] 菅原内科クリニック (迫町佐沼) ☎22-0888
①	[栗原] 達内科 (築館薬師) ☎22-2655	①	[登米] おおともクリニック (津山町柳津) ☎68-3210	①	[栗原] 沢辺中央医院 (金成沢辺) ☎42-1171	①	[栗原] 高橋ハートクリニック (瀬峰下田) ☎59-2005
	[栗原] 栗原市立瀬峰診療所 (瀬峰長者原) ☎38-3121	9	[栗原] 佐藤外科医院 (築館伊豆) ☎22-2661		[登米] 大坂医院 (中田町石森) ☎34-6625		[栗原] まるき内科クリニック (志波姫) ☎24-8073
8	[登米] 新田診療所 (迫町新田) ☎28-3398	①	[栗原] 石橋病院 (若柳) ☎32-2583	22	[栗原] ほそや小児科 (栗駒岩ヶ崎) ☎45-5660		
①	[栗原] 佐々木内科医院 (若柳字川北) ☎32-6633	15	[登米] 八嶋中央診療所 (石越町南郷) ☎34-2013	①	[栗原] 一迫内科クリニック (一迫真坂) ☎52-2122		*登米市立豊里病院・おおともクリニックの市外局番は0225 *八嶋中央診療所の市外局番は0228



元気のひみつ  
Voice  
Yoshida Toshie

吉田とし江さん  
千厩町奥玉 74歳

### 仲間と一緒に趣味を楽しむ

仲間とともに、さまざまな趣味を楽しんでいます。中でも続けるほどに奥深さを感じているのが、俳句です。俳句の会「萩の会」に加入し、月に一回、句を披露し合っています。3月に小梨市民センターで開かれた「第20回松川雅舟忌俳句大会」では、最高賞の雅舟賞をいただきました。言葉ひとつで、俳句の印象は変わります。もの見方が変わり、何でも細かく観察するようになりました。

奥玉市民センターではパッチワーク学習会や新舞踊サークル三裕樹の会に加入し、活動や稽古を長く続けています。今は来年3月の「パッチワークまつりinおくたま」に出品する共同作品を制作しています。

趣味を通じて、たくさんの仲間ができました。その仲間たちに会いに出掛け、話をする機会を持つことが元気の秘けつです。

### ■市民健康講座

◇日時：①10月5日②10月13日30分

◇日時：③10月19日④10月27日30分

◇内容：①【講話】「糖尿病の予防と重症化を防ぐために」薬剤師「健康いちのせき21計画（糖尿病）健康づくり課保健師②【運動・実技】「ゴムバンドやヨガボールを使った体操」市体育協会職員◇場所：一関保健センター◇費用：無料

③健康づくり課（一関保健センター内）

◇日時：①10月2日②10月16日

◇日時：③10月30日④11月13日

◇内容：①「関東労働者健康づくり推進事業」

②「健康づくり講座」

③「健康づくり講座」

④健康づくり課（一関保健センター内）

### ■リースペースひだまり

◇日時：①10月2日②10月16日

◇日時：③10月30日④11月13日

◇内容：①「関東労働者健康づくり推進事業」

②「健康づくり講座」

③「健康づくり講座」

④健康づくり課（一関保健センター内）

### ■10月の栄養相談

◇日時：10月10日②23日③9時

### ■傾聴サロン

傾聴ボランティア会員があなたの気持ちに寄り添って話を聴きます。

◇日時：10月17日②10月24日③11月7日④11月14日

◇場所：一関保健センター

④健康づくり課（一関保健センター内）

◇日時：10月3日②14時～16時

◇場所：県立南光病院◇申し込み：事前に電話で

### ■アルコール家族教室

◇日時：10月3日②14時～16時

◇場所：県立南光病院◇申し込み：事前に電話で

④健康づくり課（一関保健センター内）または各支所保健福祉課

◇日時：10月5日②10月12日③19日④26日

◇場所：一関市医師会事務所

④健康づくり課（一関保健センター内）または各支所保健福祉課

### ■秋の狂犬病予防注射

詳しくは、案内がきまたは市

◇日時：10月10日②23日③9時

◇場所：一関保健センター

④健康づくり課（一関保健センター内）または各支所保健福祉課

のホームページで確認してください。

◇対象犬：生後91日以上で本年度未接種の犬◇料金：3100円（訪問注射は4100円）◇日程：①

②10月27日③10月29日④10月31日⑤11月2日⑥11月4日⑦11月6日⑧11月8日⑨11月10日⑩11月12日⑪11月14日⑫11月16日⑬11月18日⑭11月20日⑮11月22日⑯11月24日⑰11月26日⑱11月28日⑲11月30日

①【千厩】10月17日②【東山】10月12日③【川崎】10月11日④【藤沢】10月18日⑤【水】19日⑥

⑦【千厩】10月17日⑧【東山】10月12日⑨【川崎】10月11日⑩【藤沢】10月18日⑪【水】19日⑫

⑬【千厩】10月17日⑭【東山】10月12日⑮【川崎】10月11日⑯【藤沢】10月18日⑰【水】19日⑱

⑲【千厩】10月17日⑳【東山】10月12日㉑【川崎】10月11日㉒【藤沢】10月18日㉓【水】19日㉔

㉕【千厩】10月17日㉖【東山】10月12日㉗【川崎】10月11日㉘【藤沢】10月18日㉙【水】19日㉚

㉛【千厩】10月17日㉜【東山】10月12日㉝【川崎】10月11日㉞【藤沢】10月18日㉟【水】19日㊱

㊲【千厩】10月17日㊳【東山】10月12日㊴【川崎】10月11日㊵【藤沢】10月18日㊶【水】19日㊷

㊸【千厩】10月17日㊹【東山】10月12日㊺【川崎】10月11日㊻【藤沢】10月18日㊼【水】19日㊽

㊾【千厩】10月17日㊿【東山】10月12日【川崎】10月11日【藤沢】10月18日【水】19日

④健康づくり課（一関保健センター内）または各支所市民課

### ■50人未満の小規模事業所が対象の健康相談

◇日時：場所：①10月5日②10月12日③19日④26日

◇場所：一関市医師会事務所

④健康づくり課（一関保健センター内）または各支所保健福祉課

◇日時：10月5日②10月12日③19日④26日

◇場所：一関市医師会事務所

④健康づくり課（一関保健センター内）または各支所保健福祉課

◇日時：10月5日②10月12日③19日④26日

◇場所：一関市医師会事務所

④健康づくり課（一関保健センター内）または各支所保健福祉課

◇日時：10月5日②10月12日③19日④26日

◇場所：一関市医師会事務所

④健康づくり課（一関保健センター内）または各支所保健福祉課

### 10月の献血カレンダー（400ml限定）

日	献血会場	時間
12⑥	一関信用金庫本店	10:00～12:00
13⑦	一関市消防本部・一関西消防署	9:00～12:00
	パーラーJ-遊	14:00～16:30
22⑧	イオン一関店	10:00～12:00
		13:30～16:30
23⑨	千厩警察署	9:00～10:30
	インテグラン岩手工場	11:30～13:00
	マイヤ千厩店	14:30～16:30
24⑩	ふじの実学園	13:00～14:00
	藤沢保健センター	15:00～16:00

\*天候などにより、時間や会場が変更になる場合があります

④健康づくり課（一関保健センター内）

### 10月の4歳5歳歯科健康診査

10月中に市内の契約歯科医療機関で受診してください。対象者には9月末に受診券を郵送しています。体調不良などで10月中に受診できない場合は下記へ連絡してください。

健診名	対象者
4歳歯科健診	25年4月生まれ
5歳歯科健診	24年4月生まれ

④子育て支援課（一関保健センター内）

### 11月のこころの健康相談（電話）

臨床心理士が無料で相談に応じます。

日	場所	時間	定員
6⑪	一関保健センター	10:00～12:00	4
		13:30～15:30	
13⑫	川崎支所保健福祉課	10:00～12:00	2
27⑬	藤沢支所保健福祉課	10:00～12:00	2

④健康づくり課（一関保健センター内）または各支所保健福祉課

### 健康「酸蝕歯」って

コラム

ご存知ですか？

文・佐藤歯科医院 院長 佐藤博幸

お口の疾患としてよく知られているのが「虫歯」と「歯周病」です。では、虫歯菌がなくても身近な飲食物で歯が溶ける「酸蝕歯」のことはご存じでしょうか？

炭酸飲料、ビール、ワイン、スポーツ飲料、柑橘類、調味料など、pH5.5以下の酸性度の高い飲食物を習慣的に長時間取ると、骨より硬い外側のエナメル質が溶け始めます。

酸っぱいものを食べた後、まずは水やお茶を飲み、唾液の力で歯の軟化がおちつくまで、30分ほど待ってからやさしく歯を磨きましょう。軟らかめの歯ブラシや研磨剤無配合のフッ素入り歯磨き剤を使うのも効果的です。スポーツの直後は口が乾き、唾液が減って歯を修復する力が十分に働かないため、炭酸飲料などは避けてください。アルコール類のちびちび飲みはNG。おつまみを取りながら飲みましょう。

## 長山吾弘さん

Nagayama Goko



新大町  
大正6年8月19日生まれ

### 自由に生きることが長寿の秘けつ

終戦後、リチ子さんと結婚した吾弘さん。60代まで自動車板金の仕事に従事していました。

長寿の秘けつは自由気ままに過ごすこと。写真を撮ってアルバムを作るこ

とが好きで、仕事を辞めた後は、北海道などへの家族旅行を楽しみました。

長女の弘美さん(59)は「一人娘の自分をとともかわいがってくれた」と感謝していました。

## 佐藤ウエ子さん

Sato Ueko



川崎町薄衣  
大正6年8月19日生まれ

### 幼少期から苦勞を重ねた働き者

8歳で母を亡くしたウエ子さん。父の手伝いや2人の妹の世話など、苦勞が絶えない幼少期でした。

16歳で昌見さんと結婚。4人の子供を育てる傍ら、米、葉タバコ、リンゴの生

産、養蚕や酪農に従事するなど、寝る間を惜しんで働きました。

長男の丈夫さん(83)は「働き者の母。これからも元気に過ごしてほしい」と話していました。

## 皆上サト子さん

Minakami Satoko



千厩町千厩  
大正6年8月20日生まれ

### 四人の子供を一人で育てた

サト子さんは昭和20年に栄之進さんと結婚。5年後に夫を亡くし、会社勤めをしながら、4人の子供を育てました。

現在は特別養護老人ホーム千寿荘で暮らしていま

す。日中はベッドを離れ、ほかの入所者との会話を楽しんだり、体を動かしたりして過ごします。「自分のことは自分で」がモットー。好き嫌いなく何でも食べるよう気を付けています。

# 重ねた歳月、刻んだ年輪 百年目の寿

大正・昭和・平成一。

3つの時代を駆け抜け、歩んできた1世紀の軌跡。

5人が紡いできたそれぞれの100年の物語。

100歳の誕生日を迎えた5人を紹介します。

## 阿部キサ子さん

Abe Kisako



赤荻  
大正6年7月15日生まれ

### 大切な家族に感謝し、笑顔で迎える百寿

夫の正輝さんが開いたブドウ園を手伝いながら、子育てに励んだキサ子さん。現在も、畑の草取りをしたり、農園で散歩をしたりしています。楽しみは、ひ孫の成長を見守ること。

長寿の秘けつは、適度な運動と物事を前向きに考えることです。

誕生日会では「みんなに祝ってもらえてうれしい」と笑い、「家族を大切にしたい」と感謝していました。

## 小野寺榮さん

Onodera Sakae



三関  
大正6年8月15日生まれ

### 戦争と震災乗り越え、命の重み感じる100年

榮さんは気仙沼市唐桑町の出身。戦時中、飛行機の開発に携わり、宇都宮で空襲を経験しました。終戦後は帰郷し、呉服店を創業。東日本大震災の津波で流失するまで営業を続け、地域

の人々から愛されました。二度の苦難を乗り越え、多くの命が失われるのを目の当たりにした榮さん。誕生日である終戦記念日に「戦争は二度としてはいけない」と命の重みをかみしめていました。



- 好きな動物 イヌ
- 趣味 日帰り温泉めぐり
- 好きな食べ物 シェインマスカット
- 好きな場所 自然と星空がきれいな地元

笑顔で  
You have a great smile.  
Good!

# 市民の ひろば

I-STYLE  
SQUARE

## 村上友美さん

27歳 大東町鳥海 むらかみ・ともみ

### 「人の中で人は育つ」をモットーに

友美さんは、(株)オヤマのこまどり保育園で保育士として働いています。保育園児の頃、やさしく接してくれた先生のようになりたいと思ったのが保育士を目指したきっかけ。「歩けるようになったよ」「なわとびがとべたよ」とはしゃぐ園児たちと一緒に喜べる瞬間がうれしくもあり、励みでもあります。

今はまだ小さくて、かわいらしい園児たち。「卒園後、大きく成長して園に遊びに来てくれることが楽しみ」と言います。

「子供たちには、地域の人と関わり合いながらたくさんの経験をさせてあげたい」と話す友美さん。「人の中で人は育つ」をモットーに、園児の成長を日々見守っています。

## キッズ写真館

Kids Photo Studio

### 浜田来輝くん(一関)



はまだ・らいく  
28年10月23日生まれ  
ママ麗奈さん  
もうすぐ1歳。生まれてきてくれてありがとう♡

### 佐藤史佳ちゃん(一関)



さとう・ふみか  
28年10月26日生まれ  
ママ祐治さん・ママ梢さん  
いつもいっぱい笑顔ありがとう。そんなふみちゃん大好き!

### 高橋優芽くん(一関)



たかはし・ゆうが  
29年2月9日生まれ  
ママ光嘉さん・ママ知美さん  
おしゃべりと歌が大好き。優しく元気に育ってね!

小学校入学前の子供たちの写真を募集しています

①最近撮影した写真(デジカメ画像可)②氏名(ふりがな)・性別③住所④生年月日⑤電話番号⑥父母の氏名⑦お子さんへのメッセージ(30字程度)を記入して応募してください<応募先>本庁広聴広報課/〒021-8501 広聴広報課/電子メール kouhou@city.ichinoseki.iwate.jp



## 卒業式

【袴パック好評受付中】

- 大学生 ●短大生 ●小学生
- 専門学生 ●幼稚園 (男性・男児の衣装もございます)

一関地区の方はベリーノホテル様にてお支度できます。

## ご予約 承り中

何でもお気軽に  
ご相談ください  
心よりお待ちしております

## 七五三

JILLSTUART

【フルセットプラン】

- お衣裳一式
- ヘアメイク・着付
- 六つ切写真2枚

一関地区の方でも安心!  
お衣裳回収にお伺いできます!

**ブライダルサロン七福人 ☎0120-188-500**
〒023-0003 岩手県奥州市水沢区佐倉河字慶徳44-1  
 営業時間/10:00~18:30 [水曜定休]



猿沢市民センター（旧猿沢公民館）は、昭和60年8月に新築された「大東農村環境改善センター」内に移転され、現在に至ります。集会や研修施設としてだけでなく、農業経営や農家生活の改善合理化、農村生活の環境整備推進の拠点として、各種研修会や会合に利用されています。

また、平成22年4月、同センターの隣接地に「猿沢伝承交流館」が開館。住民の交流や地域活性化のほか、神楽など地域に伝わる伝統・文化の保存、継承の拠点として活用されています。当センターが主催する事業として、小学生対象の「少年少女教室」、放課後子ども教室、一般成人対象の「家庭教育学級」「室蓬カレッジ」「まごころ弁当講座」などを行っています。

猿沢はウォーキングが盛んな地域です。21年から開催している「ウォーキング教室」では昨年、新たなサイクル「もろろく」が誕生し、教室がますます活発になりました。また、今年で復活10年目を迎える「猿沢秋祭り」は、本年度から地域協働体である猿沢地区振興会が主催し、地域一丸となつてまちおこしをしています。



市民センターさ、  
Welcome to our Civic Center.  
ございん。  
文・写真 猿沢市民センター

市民センター単位で各地区を紹介します



「猿沢秋祭り」で楽しそうにみこしを担ぐ地域の子供ら



花巻広域公園内を散策する「ウォーキング教室」(移動研修)

## ふれーふれークラブ!

Our club is doing its best.



## 一関中吹奏楽部

顧問：網川美代子、佐藤香代子／部長：小山ななみ／部員：19人

私たちの部のスローガンは「一音一心」。演奏技術はもちろんですが、音楽を通して人間性や社会性を養うことを目標に、日々練習に取り組んでいます。

19人と人数は少ないですが、一人一人が自分の役割を果たそうと努力しています。

今年も、金賞に輝いた「全日本吹

奏楽コンクール岩手県南地区大会」をはじめ、県大会のステージで演奏させていただきました。

これからも一関中吹奏楽部の伝統を引き継ぎ、練習に励みたいです。私たちの音楽を、たくさんの人に楽しんでもらえたらうれしいです。

文・部長 小山ななみ (3年)

**見積無料** 解体のことならお任せください。一般住宅・車庫・物置・倉庫から工場まで

**廃棄物のリサイクル・中間処理も自社で行っております。**

- コンクリート・アスファルト廃材の受入れ・再生砕石の生産
- 再生砕石の販売 [土場渡し価格m<sup>3</sup>当り1,080円(税込)]

例 **4t** 4tダンプ1台あたり(運搬込み) 一関地区 **4,860円(税込)**

- 廃木材(解体材・パレット類)受入れ・チップ化
- 環境にやさしい木チップで熱源化を促進しています。

産業廃棄物収集運搬業 岩手県知事許可番号 0304021279 産業廃棄物処分業 岩手県知事許可番号 0344021279  
一関市東山町田河津字野土81-2 TEL.0191-35-1130  
**有限会社 中村解体** URL <http://n-kaitai.ftw.jp/>

岩手日日電子新聞  
**momotto**  
購読お申し込み受付中

岩手日日購読者は  
月額 **324円!**

購読お申し込み方法など詳しくは岩手日日ホームページをご覧ください。いわにち 検索

岩手日日新聞社 デジタルコンテンツ室デジタル編集部 一関市東台14-37 電話 0191-21-8571

# お知らせ

## INFORMATION

### 募集

#### 第68回一関文化祭出展作品

11月3日(金)～5日(日)の第68回一関文化祭の出展作品を募集します。

◇募集作品：絵画、彫刻、陶芸、手工芸、写真 \*1人2点まで◇費用：800円◇対象：市内在住または市内で活動している人◇申し込み：10月4日(水)～27日(金)の(水)10時～15時に費用を添えて左記へ \*作品の搬入は11月2日(木)になはなプラザへ

問一関文化センター ☎ 212121

#### 市民芸能まつり参加団体

◇期日：12月2日(土)◇場所：一関文化センター◇対象・定員：2人以上の団体・先着25団体◇申し込み：10月5日(木)～10日(火) \*5日(水)は窓口が9時、電話は9時30分

問一関文化センター ☎ 212121

#### 「文芸いわい第31号」作品

◇募集作品：詩、短歌、俳句、川柳 \*題材・内容は自由。1人につき、詩1編

(原稿用紙2枚まで)、短歌5首、俳句5句、川柳5句。既発表作品も可◇対象：本市または平泉町に居住、活動している人 \*小中学生を除く◇申し込み：10月31日(火)までに指定の原稿用紙(B4・400文字)に①題名②居住地③氏名④電話番号を記入して左記へ

問一関文化センター ☎ 212121

#### 第5回FMあすも杯シニア・スポーツ吹矢「初心者」大会

◇日時：10月26日(土)13時～◇場所：なのはなプラザ◇費用：無料◇対象・定員：55歳以上の人で同競技を始めて2年以内の初心者・先着50人◇申し込み：10月2日(日)から

問シニア活動プラザ ☎ 8118

#### 「i・サポ奥州」登録者

いきいき岩手結婚活動サポートセンター「i・サポ奥州」が10月1日にオープンします。詳しくは問い合わせてください。

◇費用：1万円(入会登録料)\*2年間有効◇対象：県内に居住か勤務している、または結婚後に県内に居住できる20歳以上の独身者◇申し込み：電話予約後、来所して手続き

問 i・サポ奥州 ☎ 0197-34-1188

### 催し

#### 第68回一関文化祭

◇日時：①みちのく「二夜庵」俳句

大会・10月7日(土)11時～/②社交ダンスの夕べ・10月14日(土)18時～/③一関地方短歌会秋季短歌大会・10月15日(日)10時～/④三会派合同「謡と仕舞の集い」・10月21日(土)10時～/⑤第17回一関市民オーケストラ演奏会・10月22日(日)14時～◇場所：①市総合福祉センター②山目市民センター③～⑤一関文化センター

問一関文化センター ☎ 212121

#### 第28回東日本合唱祭

◇日時：10月14日(土)13時開演◇場所：一関文化センター◇費用：一般千円、高校生500円、小中学生200円

問一関文化センター ☎ 212121

#### 栗原市・登米市・平泉町・一関市民スポーツ交流会

4市町民が対象のウォーキングを通じた交流会です。

◇日時：11月19日(日)10時～16時◇場所：宮城県栗原市、登米市◇対象：一関市、平泉町、宮城県栗原市、登米市に居住または勤務している人◇費用：千円

問市体育協会 ☎ 3111

#### 健康の森の秋満喫イベント

①自然観察会真湯溪谷の紅葉 往復5キロを歩いて散策します。

◇日時：10月21日(土)、10月22日(日) \*いずれも9時30分～12時、雨天決行◇場所：いちのせき健康の森◇費用：中学生以上75円、小学生以下無料◇申し込み：当日受け付け

②木の実のクラフト教室 ◇日時：11月12日(日)10時～14時◇場所：いちのせき健康の森◇費用：中学生以上200円、小学生以下100円◇定員：20人◇申し込み：10月12日(日)～

問いちのせき健康の森 ☎ 2020

#### 思い出の品返却会

東日本震災で持ち主が分からなくなつた写真や物品を返却します。ごなたでも来場・閲覧できます。

◇日時：10月14日(土)10時～17時◇場所：一関市総合福祉センター 陸前高田市思い出の品 ☎ 0192-47-4848

#### 弥栄地区「いやさか祭り」

◇日時：10月14日(土)～15日(日)10時～16時 \*15日は昼ごろまで◇場所：弥栄市民センター

問同実行委員会 ☎ 2346

#### 雨といきもの展

◇日時：9月29日(金)～11月9日(水)9時～17時 \*休館◇場所：北上川学習交流館あいはらと

問岩手河川国道事務所 ☎ 019-624-3166

#### 女性センターまつり

フラダンスなど自主クラブ会員の活動の成果を舞台発表します。

◇日時：10月20日(金)13時～16時◇場所：一関文化センター◇費用：

問本庁農政課 ☎ 8421

vol.4

### 東稲山麓地域の世界農業遺産認定に向けて

一関・奥州・平泉3市町合同企画

東稲山麓地域の世界農業遺産認定に向けた取り組みや地域の活動などを紹介します。

#### 【動植物の調査を行っています】

世界農業遺産の認定申請に向け、舞川地区、生母地区、長島地区では専門家による動植物調査が進められています。

調査を行っている専門家は「地域の人たちが行っている環境保全活動により、動植物の生育

に適した環境・条件が保たれている」と話し、「希少種の『アギナシ』や『トウホクサンショウウオ』などを始めとした、多種にわたる動植物が息していることが確認されている」と地域の動植物の豊かさ、生育環境を維持している地域の環境保全活動を高く評価しました。

この調査は今後も引き続き行われ、年度内には成果をとりまとめる予定です。



地域の動植物を調査する専門家

## 市営住宅等の入居案内

入居資格など詳しくは問い合わせてください。

番号	募集する住宅
1 一関	<b>青葉アパート304号</b> (①5階建3階②S58③3DK④17,400～25,900円⑤单身不可)
2 一関	<b>青葉アパート506号</b> (①5階建5階②S58③3DK④17,400～25,900円⑤单身不可)
3 一関	<b>中田アパート2-201号</b> (①4階建1階②S55③2LDK④15,100～22,400円⑤单身不可)
4 一関	<b>中田住宅310号</b> (①簡易耐火長屋2階建②S56③3DK④15,500～23,100円⑤单身不可)
5 一関	<b>小沢アパート2-245号</b> (①4階建4階②H12③3DK④25,700～38,200円⑤单身不可)
6 一関	<b>宮沢アパート2-210号</b> (①3階建2階②H4③3DK④19,500～29,100円⑤单身不可)
7 花泉	<b>林ノ沢住宅24号</b> (①簡易耐火平屋②S43③2K④4,800～7,200円⑤单身可)
8 花泉	<b>林ノ沢住宅32号</b> (①簡易耐火平屋②S44③2K④5,100～7,500円⑤单身可)
9 花泉	<b>ニツ檀住宅33号</b> (①木造平屋②S41③2K④3,600～5,300円⑤单身可)
10 大東	<b>大明神団地42号</b> (①木造平屋②H9③3DK④27,800～41,400円⑤单身不可)
11 大東	<b>古戸前団地2号</b> (①木造平屋②H11③3DK④23,800～35,400円⑤单身不可)
12 東山	<b>山谷住宅22号</b> (①木造2階建②H18③3DK④25,600～38,200円⑤单身不可)
13 東山	<b>松川住宅36号</b> (①木造平屋②H11③3DK④18,900～28,200円⑤单身不可)
14 室根	<b>折壁団地1-1号</b> (①簡易耐火平屋②S51③3K④7,900～11,700円⑤单身可)
15 室根	<b>折壁団地2-2号</b> (①簡易耐火平屋②S51③3K④7,900～11,700円⑤单身可)
16 室根	<b>折壁団地5-3号</b> (①簡易耐火平屋②S52③3K④8,100～12,100円⑤单身可)
17 室根	<b>新館前特定公共賃貸住宅5号</b> (①木造平屋②H11③3K④45,000円⑤单身不可)
18 川崎	<b>加妻住宅9号</b> (①木造平屋②H6③3LDK④17,800～26,500円⑤单身不可)

\*10は身体障がい者専用

◇募集期間…10月2日(月)～10日(火) (土・日・祭日除く)

### 【抽選会】

◇日時…10月20日(金) 10:00～  
◇場所…本庁、花泉支所、大東支所、東山支所、室根支所、川崎支所

●本庁都市整備課 ☎ 21 8541 または各支所建設水道課

無料  
●市女性センター ☎ 21 45

### 両隣地域職業訓練センター「匠の祭典」

ものづくりの職人や訓練生による実演、作品展示や販売を行います。

◇日時…10月14日(土) 9時～16時、15日(日) 9時～15時  
◇場所…両隣地域職業訓練センター

●東磐職業訓練協会 ☎ 2879

### 2017市障がい者福祉まつり

障がい者団体の展示、販売、舞台発表や高齢者総合相談などを行います。バザー用品未使用品と一日ボランティアも募集しています。

◇日時…10月8日(日) 10時～14時30分  
◇場所…サン・アビリティーズ一関、武道館

●サン・アビリティーズ一関 ☎ FAX 21 62 (火休館)

◇日時…10月30日(日) 9時～16時  
◇場所…うみの杜水族館・かまぼこの

●障がい者ふれあい事業「小さな旅」

◇日時…10月14日(土) 20時～21時

鐘崎笹かま館◇対象定員…市内在住の障がい者とその家族、介助者  
20人◇費用…1050円 \*昼食は各自◇申し込み…10月11日(水) 13日(金)に電話またはアクセスで(窓口不可)

●サン・アビリティーズ一関 ☎ FAX 21 62 (火休館)

◇日時…10月4日(水) 13時～15時  
◇場所…一関文化センター

●准看護高等専修学校 ☎ 4571

◇日時…10月14日(土) 9時30分～16時  
◇集合時間・場所…9時30分・市役所職員駐車場② 9時40分・JR一関駅西口◇費用…1800円

◇定員…30人  
●骨寺村荘園交流館 ☎ 5022

◇日時…10月14日(土) 20時～21時

●骨寺村荘園交流館 ☎ 5022

◇日時…10月14日(土) 20時～21時

●骨寺村荘園交流館 ☎ 5022

◇日時…10月14日(土) 20時～21時

●骨寺村荘園交流館 ☎ 5022

場所…なのはなプラザ◇費用…無料◇対象定員…女性・10人(抽選)  
\*当選者には10日(日)に電話で通知◇申し込み…10月9日(日) 9時までに氏名年齢携帯番号を左記へ

◇日時…11月18日(土) 10時30分～16時30分 \*11月11日(日)に事前セミナーあり◇場所…ホテル武蔵坊、毛越寺

◇費用…男性5千円、女性3千円◇対象…20～30代の独身男女 \*男性は一関市・平泉町・登米市・栗原市に在住している人◇定員…男女各30人(抽選) \*当選者には11月1日(水)か2日(木)に電話で通知◇申し込み…10月27日(金)までに電話、メール、アクセスまたは来所し、氏名、住所、電話番号、生年月日を左記へ

◇日時…10月21日(土)、22日(日) 10時～16時◇費用…無料

◇日時…10月21日(土)、22日(日) 10時～16時◇費用…無料

◇日時…10月21日(土)、22日(日) 10時～16時◇費用…無料

◇日時…10月21日(土)、22日(日) 10時～16時◇費用…無料

◇日時…10月21日(土)、22日(日) 10時～16時◇費用…無料

◇日時…10月21日(土)、22日(日) 10時～16時◇費用…無料

◇日時…10月21日(土)、22日(日) 10時～16時◇費用…無料

◇日時…10月21日(土)、22日(日) 10時～16時◇費用…無料

◇日時…10月21日(土)、22日(日) 10時～16時◇費用…無料

ラザ。55歳以上の人が対象です。  
①シニアのための秋のウォーキング講習会

◇日時…10月17日(火) 10時～12時、24日(火) 10時～12時、31日(火) 9時～16時(全3回)◇費用…800円◇定員…先着20人◇申し込み…10月2日(日)から電話で

◇日時…10月14日(土)～20日(金) 10時～17時 \*初日は13時から、最終日は15時まで◇費用…無料

◇日時…10月21日(土)、22日(日) 10時～16時◇費用…無料

◇日時…10月21日(土)、22日(日) 10時～16時◇費用…無料

◇日時…10月21日(土)、22日(日) 10時～16時◇費用…無料

◇日時…10月21日(土)、22日(日) 10時～16時◇費用…無料

◇日時…10月21日(土)、22日(日) 10時～16時◇費用…無料

◇日時…10月21日(土)、22日(日) 10時～16時◇費用…無料

◇日時…10月21日(土)、22日(日) 10時～16時◇費用…無料

◇日時…10月21日(土)、22日(日) 10時～16時◇費用…無料

◇日時…10月21日(土)、22日(日) 10時～16時◇費用…無料

り創案された健康体操で、現在のラジオ体操の前の国民体操です。  
◇日時…10月24日(火)、31日(火) 13時30分～15時◇費用…無料◇定員…先着15人◇申し込み…10月2日(日)から電話で

◇日時…10月24日(火)、31日(火) 13時30分～15時◇費用…無料◇定員…先着15人◇申し込み…10月2日(日)から電話で

◇日時…10月24日(火)、31日(火) 13時30分～15時◇費用…無料◇定員…先着15人◇申し込み…10月2日(日)から電話で

◇日時…10月24日(火)、31日(火) 13時30分～15時◇費用…無料◇定員…先着15人◇申し込み…10月2日(日)から電話で

◇日時…10月24日(火)、31日(火) 13時30分～15時◇費用…無料◇定員…先着15人◇申し込み…10月2日(日)から電話で

◇日時…10月24日(火)、31日(火) 13時30分～15時◇費用…無料◇定員…先着15人◇申し込み…10月2日(日)から電話で

◇日時…10月24日(火)、31日(火) 13時30分～15時◇費用…無料◇定員…先着15人◇申し込み…10月2日(日)から電話で

◇日時…10月24日(火)、31日(火) 13時30分～15時◇費用…無料◇定員…先着15人◇申し込み…10月2日(日)から電話で

◇日時…10月24日(火)、31日(火) 13時30分～15時◇費用…無料◇定員…先着15人◇申し込み…10月2日(日)から電話で

◇日時…10月24日(火)、31日(火) 13時30分～15時◇費用…無料◇定員…先着15人◇申し込み…10月2日(日)から電話で

◇日時…10月24日(火)、31日(火) 13時30分～15時◇費用…無料◇定員…先着15人◇申し込み…10月2日(日)から電話で

◇日時…10月24日(火)、31日(火) 13時30分～15時◇費用…無料◇定員…先着15人◇申し込み…10月2日(日)から電話で

◇日時…10月24日(火)、31日(火) 13時30分～15時◇費用…無料◇定員…先着15人◇申し込み…10月2日(日)から電話で

◇日時…10月24日(火)、31日(火) 13時30分～15時◇費用…無料◇定員…先着15人◇申し込み…10月2日(日)から電話で

◇日時…10月24日(火)、31日(火) 13時30分～15時◇費用…無料◇定員…先着15人◇申し込み…10月2日(日)から電話で

◇日時…10月24日(火)、31日(火) 13時30分～15時◇費用…無料◇定員…先着15人◇申し込み…10月2日(日)から電話で

◇日時…10月24日(火)、31日(火) 13時30分～15時◇費用…無料◇定員…先着15人◇申し込み…10月2日(日)から電話で

◇日時…10月24日(火)、31日(火) 13時30分～15時◇費用…無料◇定員…先着15人◇申し込み…10月2日(日)から電話で

# 催し

## 語り部の会

◇日時：10月6日⑩10時◇場所：旧沼田家住宅◇費用：無料  
 ⑩いわいの里アートの会 ☎ 5888

## 舞川中創立70周年記念式典

記念誌（1冊2千円）も発行します。詳しくは問い合わせください。  
 ◇日時・内容：①11月19日⑩10時、記念式典、講演②13時、祝賀会  
 ＊②は申し込みが必要◇場所：①舞川中学校②レストラン古戦場  
 舞川中学校 ☎ 2823

# 講座

## 十月二日 体育協会のスポーツ教室

①リフレッシュヨガ教室（東山）  
 ◇日時：11月1日～29日の毎⑩10時～11時30分（全5回）◇場所：東山総合体育館  
 ②インテグヨガ教室（一関）  
 ◇日時：11月7日～12月5日の毎④19時～20時30分（全5回）◇場所：市総合体育館

## ③スポーツ吹矢教室（花泉）

◇日時：11月10日～12月8日の毎⑩10時～11時30分（全5回）◇場所：花夢パル

## ④ジュニア体操教室（一関）

◇日時：11月25日～12月23日の毎④14時～15時30分（全5回）◇場所：アイドーム

## 《共通事項》

◇参加資格：①～③市内に居住または勤務する人④市内の小学1～4年生◇定員：20人◇費用：500円  
 ＊③はマウスピース代別途110円必要

①東山総合体育館 ☎ 1141  
 ②市総合体育館 ☎ 3111  
 ③花夢パル ☎ 1086

## 「リメイク手芸教室」

ハギレや古着を利用して小物入れを作ります。  
 ◇日時：10月19日⑨9時30分～12時◇場所：一関清掃センター◇費用：無料◇対象・定員：一関市・平泉町在住の人・先着16人◇申し込み：電話で左記へ  
 一関清掃センター ☎ 2157

## 本格お魚料理講座

◇日時：10月30日⑨19時～21時◇場所：一関勤労青少年ホーム◇費用：500円程度◇対象・定員：原則、市内に居住、勤務している36歳以下の勤労青少年・12人 ＊定員に満たない場合は、どなたでも可◇申し込み：10月25日⑩まで  
 一関勤労青少年ホーム ☎ FAX ②2144

## 「農業女子」オペレーター研修

トラクターや刈払機の操作について座学と実習を行います。  
 ◇期日：10月30日⑨◇場所：県立農業大学校 ＊JAいわて平泉西部管農振興センターからバスで移動◇費用：700円（昼食代）◇対象・定員：一関市・平泉町女性農業者など・先着24人◇申し込み：電話で左記へ  
 一関農林振興センター ☎ ②⑥1413

## 第39回リウマチ医療講演会

リウマチに関する写真パネル展と相談会も実施します。  
 ◇日時：10月8日⑩14時～16時◇場所：ふれあいランド岩手◇費用：無料◇申し込み：不要  
 一関市リウマチ友の会岩手支部 ☎ (小田嶋) 080-1828-1962

## 女性センターの特別講座

①女性のための片付け講座  
 ◇日時：10月31日④13時30分～15時30分◇費用：無料  
 ②おいしい日本茶講座  
 ◇日時：10月27日⑩13時30分～15時30分◇費用：200円  
 ③上手に使うって簡単！おいしい！アレンジ料理  
 ◇日時：11月7日④、21日④〔昼の部〕10時～12時〔夜の部〕18時30分～20時30分 ＊2回コース◇費用：千円

## 《共通事項》

◇場所：市女性センター◇対象：市内に居住または勤務する女性◇定員：20人◇申し込み：10月2日⑨12時30分～ ＊電話予約後に来館して支払い  
 市女性センター ☎ ②2145

## 女性キャリアアップセミナー

①リーダーとして活躍するために必要なこと（管理職向け）  
 ◇日時：10月25日⑨9時～16時30分

## 9月の人口と世帯数

9月1日現在（ ）は前月比

人口	計	119,762人	(-78人)
	男	58,051人	(-47人)
	女	61,711人	(-31人)
世帯数	46,372世帯	(+6世帯)	

## 8月のごみ排出量

家庭内ごみの排出量（ ）は前年比

市全体	計	2,123.56トﾝ	(+40.02トﾝ)
	一関	1,330.44トﾝ	(+25.25トﾝ)
	大東	793.12トﾝ	(+14.77トﾝ)
一人当たり	17.71kg	(+0.57kg)	

分◇場所：川崎市民センター◇費用：無料◇対象：市内の企業などの女性管理者または管理者候補の女性社員など◇定員：25人◇申し込み：10月18日⑩までに申込書をファクスまたは郵送

## ②輝いて働き続けるために必要なこと（若手社員向け）

◇日時：11月8日⑨9時～16時30分◇場所：両磐地域職業訓練センター◇費用：無料◇対象：市内の企業などの若手女性社員など◇定員：25人◇申し込み：11月1日⑩までに申込書をファクスまたは郵送  
 東磐職業訓練協会 ☎ ②2879 / FAX ②5528

## 東磐職業訓練協会の研修

場所は、いずれも両磐地域職業訓練センターです。

## ①債権回収研修

◇期日：10月17日④、24日④◇定員：20人◇申し込み：10月10日④まで  
 ②意識を高める生産向上研修

特別報道番組 一関テレビ 地上11ch

# 開票速報

放送 10月1日 日

よる8時～ 当選確定まで

※開始時間が変更になる場合があります。

## 歌謡王座決定戦

デジタル11chで公開生放送

一関文化センター大ホールが熱戦の舞台に！  
今年の王座は誰の手に。

10/8日

16:30開場 17:00開演  
一関文化センター大ホール

お問い合わせ icn 株式会社 一関ケーブルネットワーク 〒021-0871 一関市八幡町1-24 TEL0191-21-1256 FAX0191-21-2959

# 掲 示 板

## 一関市民ゴルフ大会

- ◇期日…10月21日㊥
- ◇場所…南岩手カントリークラブ
- ◇対象…市内に在住または勤務する人
- ◇費用…2,500円(参加費1,500円、年会費千円) \*プレー費は各自で清算
- ◇申し込み…10月17日㊥まで
- ☎南岩手カントリークラブ☎2300

## 平和川柳コンテスト

- ◇対象…平和をテーマにした自作の未発表の川柳2句以内
- ◇申し込み…10月16日㊥までに①句②氏名③ペンネーム④住所⑤電話番号一を記入して両馨労連内「平和川柳コンテスト」係(竹山町6-1)へ郵送
- ☎ピースフェスタいちのせき実行委員会☎2185

## 第18回一関地区スローピッチソフトボール大会参加チーム募集

- ◇期日…10月29日㊥8:00～
- ◇場所…一関運動公園
- ◇費用…1チーム3千円
- ◇対象…生徒、学生を除く16歳以上で構成する、10～25人の男女混成チーム \*男女とも常時各3人以上出場すること
- ◇申し込み…10月15日㊥まで
- ☎一関ソフトボール協会☎090・1164・4492

行政書士による「暮らしと事業の無料相談」  
 日時…10月15日㊥10時～15時  
 場所…一関文化センター◇相談専用電話☎019・623・1555  
 一関行政書士会事務局☎019・623・1555

特設人権相談所  
 相談は無料。予約は不要です。  
 ◇日時…毎週㊥10時～15時◇場所…市総合福祉センター  
 ☎水沢人権擁護委員協議会一関部会☎231822

- ◇期日…10月25日㊥、11月20日㊥
- ◇定員…20人◇申し込み…10月18日㊥まで
- ③事業継続計画(BCP)策定支援研修  
 ◇期日…10月26日㊥～27日㊥◇定員…15人◇申し込み…10月19日㊥まで
- ④介護福祉士受験準備講習会  
 ◇期日…10月30日㊥◇定員…15人◇申し込み…10月23日㊥まで
- ⑤営業力強化研修  
 ◇期日…11月7日㊥～8日㊥◇定員…20人◇申し込み…10月31日㊥まで
- ⑥公益法人会計基礎研修  
 ◇期日…11月9日㊥～10日㊥◇定員…20人◇申し込み…11月2日㊥まで
- ⑦高所作業車運転技能講習  
 ◇期日…10月19日㊥～20日㊥◇定員…20人◇申し込み…10月12日㊥まで
- ⑧玉掛け技能講習  
 ◇期日…10月23日㊥～25日㊥◇定員…20人◇申し込み…10月16日㊥まで
- ⑨木造建築物の組立て等作業主任者技能講習

- ◇期日…11月7日㊥～8日㊥◇定員…20人◇申し込み…10月31日㊥まで
- ⑩車両系建設機械技能講習・14時間コース(整地・運搬・積込)  
 ◇期日…11月9日㊥～10日㊥◇定員…20人◇申し込み…11月2日㊥まで
- ⑪ロープ高所作業従事者特別教育  
 ◇期日…10月18日㊥◇定員…30人◇申し込み…10月11日㊥まで
- ⑫小型車両系建設機械(整地等)の運転業務特別教育  
 ◇期日…10月26日㊥～27日㊥◇定員…20人◇申し込み…10月19日㊥まで
- ⑬巻上げ機(タタリ)の運転特別教育  
 ◇期日…10月30日㊥～31日㊥◇定員…20人◇申し込み…10月23日㊥まで
- ⑭伐木等の業務特別教育  
 ◇期日…11月1日㊥～2日㊥◇定員…20人◇申し込み…10月25日㊥まで
- ☎東磐職業訓練協会☎2879

- ①ガス溶接  
 ◇期日…【学科】11月10日㊥、11日㊥
- ①伐木等の業務従事者特別教育  
 ◇期日…10月16日㊥～17日㊥◇定員…20人◇費用…1万4千円◇申し込み…10月5日㊥まで
- ②造園講習会(秋季の中低木の剪定)  
 ◇期日…10月18日㊥～19日㊥◇定員…20人◇費用…8千円◇申し込み…10月11日㊥まで
- 一関職業訓練協会の講習  
 場所はいつでも一関市職業訓練センターです。
- ①伐木等の業務従事者特別教育  
 ◇期日…10月16日㊥～17日㊥◇定員…20人◇費用…1万4千円◇申し込み…10月5日㊥まで
- ②造園講習会(秋季の中低木の剪定)  
 ◇期日…10月18日㊥～19日㊥◇定員…20人◇費用…8千円◇申し込み…10月11日㊥まで
- 日㊥【実技】11月11日㊥◇場所…一関高等職業訓練校◇費用…1万584円◇定員…先着40人◇申し込み…10月20日㊥まで
- ②建設業における職長・安全衛生責任者教育  
 ◇期日…11月21日㊥～22日㊥◇場所…アイドーム◇費用…1万4472円◇定員…先着50人◇申し込み…10月31日㊥まで
- ☎岩手労働基準協会一関支部☎7729

③職長・安全衛生責任者教育  
 ◇日程…10月24日㊥～25日㊥◇定員…20人◇費用…1万5千円◇申し込み…10月16日㊥

☎一関職業訓練協会☎7030

## 相 談

結婚相談所  
 日時…10月28日㊥、29日㊥10時～15時◇場所…市役所本庁◇費用…無料◇対象…結婚を希望する独身者またはその家族◇申し込み…10月24日㊥までに予約  
 ☎いきがいつくり課☎8852

女性のための相談事業  
 ◇日時…10月30日㊥10時～16時◇場所…市女性センター◇対象…市内に居住する女性◇申し込み…電話などで事前に予約が必要  
 ☎市女性センター☎2145

各種伝票印刷は、高品質でスピード対応!

**(株)イワニチビジネスフォーラム**

岩手県一関市東台14-33 TEL 0191-23-6716 FAX 0191-23-6715



# 相談

## 司法書士による 成年後見相談会

◇日時：10月14日①10時～15時  
 ◇場所：岩手県司法書士会館（盛岡市）◇相談専用電話 ☎0120・823・815  
 ②県司法書士会事務局 ☎019・622・3372

## 法律相談と行政相談

【無料法律相談】（予約制・先着順）  
 ◇日時：担当弁護士：11月2日・吉田俊晴氏 / 9日・赤津聡氏 / 16日・小原恒之氏 / 30日・北村宏洋氏 \*いずれも⑧10時～15時◇場所：市役所本庁◇予約：10月27日⑤

## 【行政相談】

◇日時・場所：11月10日⑤10時～12時・市社会福祉協議会藤沢支部 / 16日⑨9時～12時・市役所本庁  
 ◇その他：10月5日⑥に室根支所で開催を予定していた行政相談は、10月6日⑤13時～16時に変更になりました。会場は変更ありません  
 ⑥本庁生活環境課 ☎2183342

## 借金の整理などの相談

【多重債務者弁護士無料相談】（予約制・先着順）  
 ◇日時・場所：①11月14日④・市役所本庁 / ②22日④・千厩支所 \*いずれも10時～15時◇予約：前日17時まで

【信用生協の多重債務整理・消費者救済資金融資相談】（予約制）

◇日時・場所：①11月7日④、18日⑤・市役所本庁 / ②9日⑥・千厩支所 \*いずれも10時～13時◇予約：前日15時まで  
 ①市消費生活センター一関相談室（本庁内） ☎2183342 ②同千厩相談室（支所内） ☎533957

## 弁護士による信用生協の消費者問題および法律相談会

【無料法律相談】（予約制）  
 ◇日時・場所：11月9日⑧10時～13時・千厩支所◇予約：前日15時まで  
 ◇内容：多重債務等消費者問題、離婚・契約・相続などの法律全般  
 ③市消費生活センター千厩相談室 ☎533957

## 心配ごと相談所

【通常相談】  
 ◇日時：10月5日、12日、19日、26日 \*いずれも⑧、時間は10時～15時◇場所：市総合福祉センター  
 【移動相談】（要予約）  
 ◇日時：10月13日⑤10時～15時◇場所：花泉総合福祉センター、大東保健センター、千厩農村労働福祉センター、社協藤沢支部

④市社会福祉協議会 ☎236020、花泉支部 ☎24002、大東支部 ☎71177、千厩支部 ☎52885、藤沢支部 ☎51222

## 交通事故相談

【交通相談員による移動相談】（予約制）  
 ◇日時・場所：11月14日④10時～

15時・千厩支所◇予約：前日まで  
 ⑤千厩支所市民課 ☎533946

## 介護のしごとミニ就職面談会

◇日時：10月21日⑤◇場所：なのはなプラザ◇対象：介護の仕事に関心のある人  
 ⑥県社会福祉協議会福祉人材センター ☎080・1651・6205

## 無料労働相談会

県労働委員が労働者と事業主間の問題の相談に応じます。  
 ◇日時：10月22日⑧13時～16時 \*受け付けは15時まで◇場所：一関地区合同庁舎  
 ⑦県労働委員会事務局 ☎0120・610797

## 保育のしごと就職面談会

◇日時：10月24日④13時30分～15時30分◇場所：ハローワーク一関◇費用：無料◇対象：保育士資格を持つ人または取得を考えている人◇申し込み：10月13日⑤まで  
 ⑧ハローワーク一関 ☎234135

## 一関地方6次産業化個別相談

◇日時：10月24日④13時30分～17時◇場所：一関地区合同庁舎◇対象：6次産業化志向者や起業家など  
 ◇申し込み：10月20日⑤まで  
 ⑨一関農林振興センター ☎261413

## 身体障害者補装具巡回相談（整形外科）

補装具交付（修理）の可否と適合判定を行います。最も新しい補装具を装着または持参してください。  
 ◇日時：10月17日④13時～ \*完全予約制◇場所：一関保健センター◇申し込み：10月6日⑤までに左記へ  
 ⑩本庁福祉課 ☎2183355 または各支所保健福祉課

# お知らせ

## 違反建築防止週間について

【県下公開一斉パトロール】  
 建築物が、法に適合しているかを確認します。  
 ◇期日：10月18日⑥

## 【建築相談】

◇日時：10月15日⑧～10月21日⑤  
 ◇場所：一関土木センター  
 ⑪一関土木センター ☎261418

## 消費税の軽減税率制度説明会

事業者を対象に消費税の軽減税率制度に関する説明会を行います。  
 ◇日時：11月2日④①10時～11時30分 ②13時30分～15時 \*①②は同一内容◇場所：一関文化センター  
 ⑫一関税務署 ☎234205

## 工事に伴う県道の通行規制

◇期日：10月10日④～20日⑤◇時間：【車両通行止め】9時～16時【片側交互通行】16時～翌9時◇場所：県道一関北上線中央町二丁目五代橋付近約60mの区間 \*迂回路は市道131号林中里線  
 ⑬一関土木センター ☎261418

お試しサービス実施中! 詳しくはお問合せを

購読料(1か月) **2,400円**

●岩手日日販売株式会社 ☎0120-22-4317

- 本社・一関店 一関市新大町39 TEL.0191-23-8693
- 東山店 一関市東山町長坂字西本町26-13 TEL.0191-47-3444
- 水沢店 奥州市水沢区太田通り1丁目7-5 TEL.0197-51-6380
- 江刺店 奥州市江刺区大通り1-15 TEL.0197-35-7220
- 北上店 北上市鍛冶町二丁目14-37 TEL.0197-65-3887
- 花巻店 花巻市花城町3-23 TEL.0198-41-2255
- 石鳥谷店 花巻市石鳥谷町北寺林第11地割106-1 TEL.0198-46-1610
- 大迫店 花巻市大迫町外川目第28地割2-5 TEL.0198-29-6720

こだわっています!  
 地域のお話。

# 岩手日日



「ことばの恐竜」



最果タビ／著、青土社／発行  
著者は現代詩の気鋭の詩人。作詞家、女優、詩人、漫画家らと、ジャンルを超えて「ことば」について語り合う対談集です。著者がなぜ「ことば」の世界を選んだのかが分かる1冊です。

「蘇我氏と馬飼集團の謎」



平林 章仁／著、祥伝社／発行  
ヤマト王権内で権力を振るい、栄華を極めた蘇我氏。「馬」というキーワードで巨大豪族の知られざる一面に光を当て、律令(りつりょう) 国家以前の古代社会の実態と蘇我氏の正体に迫ります。

「漫画+映画！」



映画秘宝編集部／著、洋泉社／発行  
続々と公開される漫画原作の映画。いつから作られ、人気を得たのか。そして、その魅力とは？ 漫画と映画、それぞれの歴史と表現を読み解きながら、進化する「現在」を問う研究書です。

●視聴覚教材を無料で貸し出します

県南第一地域視聴覚教育協議会では、16ミリフィルム、ビデオ、DVDや映写機、プロジェクターなどを無料で貸し出しています。アニメ童話、落語や教育映画などを約2千本所蔵し、学校、子供会行事、町内会、高齢者サロンなど(個人を除く)で幅広く利用できます。

☎一関図書館または千厩図書館

Events

オススメのイベント

●古典文学講座「平家物語を読む」

社会人向けの古典文学講座です。平家物語の朗読と鑑賞を行います。費用は無料です。

【日時】①10月5日②19日③26日 \*いずれも  
☎、10:00～12:00

【場所】藤沢市民センター

【申し込み】藤沢図書館へ

- 一関図書館 ☎ ②1 2147
- 花泉図書館 ☎ ⑧2 4939
- 大東図書館 ☎ ⑦5 3541
- 千厩図書館 ☎ ⑤1 1122
- 東山図書館 ☎ ④7 2324
- 室根図書館 ☎ ⑥4 3820
- 川崎図書館 ☎ ④3 4123
- 藤沢図書館 ☎ ⑥3 5088

●休館日情報などは 市立図書館ホームページ (<http://www.library.city.ichinoseki.iwate.jp/>) で

## Museum 博物館だより

☎一関市博物館 ☎ ②9 3180 <http://www.museum.city.ichinoseki.iwate.jp>

●開館20周年「生誕80年 森本草介展」

【期間】12月3日⑩まで \*10月1日⑩、28日④、29日⑩は入館料無料

○対談「森本草介～生誕80年に寄せて～」

【日時】10月1日⑩ 13:30～14:30 【対象・定員】一般・100人

【費用】無料【申し込み】必要

○演奏会「画家の愛した音楽の夕べ」

【日時】10月1日⑩ 18:00～18:40 【費用】無料【申し込み】不要

\*10月1日⑩の開館時間は9:00～19:00

○ギャラリートーク

【日時】10月7日④、8日⑩ 11:00～11:30、14:00～14:00

【費用】入館料だけ【申し込み】不要

●骨寺大学

【日時】10月21日④ 13:30～15:00 【費用】300円(初回だけ)

【対象・定員】一般・50人、【申し込み】必要

●体験学習 あなたも刀鍛冶修業

【日時】10月22日⑩ 13:00～16:00 【対象・定員】小学5年生

以上・15人 【費用】200円【申し込み】必要

展示品紹介

特別展「セピアのヌード」(デッサン)

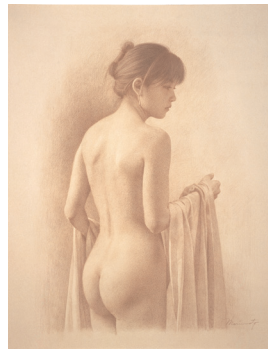

美術ファンが熱い視線を注いだ洋画家、森本草介(1937～2015)。近年、写実絵画への関心の高まりから、その知名度は一躍高まりました。

この作品は「生誕80年 森本草介展」で現在展示中の作品。長谷川町子美術館が所蔵するデッサンです。

森本は、少年時代を一関で過ごしています。本市での暮らしを直接作品化してはいないものの、その頃の記憶は彼の胸に深く刻まれていたことでしょう。

花や果物、フランスの田園風景などを描いた森本作品の中でも特に人気が高いのは、たおやかで気品のある女性像です。森本は生前、「この世の中で、最も美しいものは女性像だと思います。その中でも特に裸婦。絵の題材として、これほど魅力的なものはなく、これほど難しいもの他には無いと思われる」とし、「そこに永遠の美の存在を確信できる」と述べていました。

※広告に関するお問い合わせは、岩手日日新聞社 ☎ 5111まで。

**北上ハウジングプラザ・アエル**  
先進のモデルハウス全4棟 好評公開中!

株式会社 **リベスト** TEL **0197-35-7135**  
本社: 奥州市江刺区愛宕字橋本243 FAX: 35-6310

最新の見学会情報はホームページをクリック!  
[www.live-best.co.jp](http://www.live-best.co.jp) リバベスト

北上市本石町1丁目6-63  
TEL 0197-72-5726 水曜定休

▼先日、岩手大3年の阿部立夏子さんが当課でのインターンシップに参加し、広報取材や記事作成など、広報業務の一端を体験しました。作成した記事は本紙14ページ「元気のひみつ」に掲載しています。

(佐藤 和幸)

▼人生二度目の入院。からの復帰。支えてくれた家族や職場に、ただただ感謝。「未来のあなたを助けるのは、今のあなた」という言葉に励まされた。ホント、病は気から。(高橋 英義)

▼今号の特集は、20周年を迎えた地ビールフェスティバル。途中、どしゃぶりの雨にもかかわらず、過去最高の来場者数を記録しました。快く取材に応じてくれた皆さん、ありがとうございました。(吉住 優)

▼福島県三春町からの訪問団と一緒に市内のお寺巡り。初代「時の太鼓」を間近で見ると一関に住んでいて

もなかなか出来な

い経験をさせても

りました。(荻 荘



## DREAMS COME TRUE

夢は見るものじゃなく、かなえるもの

### 藤本ヒナタさん

ふじもと・ひなた  
清田小6年

私は児童会長をしています。清田小では、朝のあいさつ運動や花壇の水やりに力を入れています。花壇は地域の皆さんの協力もあり、市花いっぱいコンクールの千厩地域(学校・企業の部)で10年連続最優秀賞を受賞しています。今夢中になっていることは、電子オルガンを弾くこと。全身を使って演奏することがとても楽しいです。将来の夢は臨床心理士になること。ニュースで、心の問題で苦しんでいる人が多いことを知り、総合学習の授業でそんな人たちの支えになれる仕事だと分かったからです。夢をかなえるために、いろいろな本を読んで勉強に励んでいます。

| わたしの夢 | <第72回> | 清田小 |

臨床心理士になるのが夢  
心の病で苦しむ人の  
支えになりたい

