



平成28年 4 月 11 日

一関市議会議長 千葉大作様

会派の名称並びに経理責任者の氏名及び印  
又は議員の氏名及び印

那須茂一郎

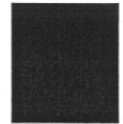

政務活動費収支報告書

平成27年度の政務活動費に係る収入及び支出について、一関市議会政務活動費の交付に  
関する条例第10条第1項の規定により、下記のとおり提出いたします。

記

1 収入

政務活動費 180,000 円

2 支出

| 項目       | 金額 (円)  | 主たる支出の内容 |
|----------|---------|----------|
| 調査研究費    | 128,728 | 旅費       |
| 研修費      |         |          |
| 広報費      |         |          |
| 広聴費      |         |          |
| 要請・陳情活動費 |         |          |
| 会議費      |         |          |
| 資料作成費    | 6,596   | コピー代 写真代 |
| 資料購入費    | 2,000   | 図書購入     |
| 人件費      |         |          |
| 事務所費     |         |          |
| 合計       | 137,324 |          |

3 残額 42,676 円

受付  
第  
27.11.19  
千葉県  
市

平成27年11月19日

一関市議会議長 千葉大作様

議員の氏名 那須共一郎

調査研究等事業の実施について

標記について、下記により実施いたしますので、お届けいたします。

記

1. 期 日 平成27年11月21日 ~ 11月21日

2. 実施場所 (行先) 東京都文京区  
東京大学弥生講堂

3. 事業内容 シンポジウム  
「ネオニコチノイド系農薬の生態系影響」

4. 行 程  
一関駅 ↔ 東京都区内 新幹線 利用  
一関駅発 8:57 → 東京都区内 12:09  
東京都区内 18:22 → 一関駅着 21:01

農薬  
問題

## ネオニコチノイド農薬問題に関する シンポジウムを開催します。

たかがわしんいち  
高川晋一  
市民活動推進室



新たな農薬として過去20年間で世界中に普及したネオニコチノイド系農薬などの「浸透性殺虫剤」がハチや赤とんぼなどの減少を招いているのではないかと、国際的な論争が近年盛り上がっています。2014年にはIUCN(国際自然保護連合)の研究グループが総合評価書を公表し、地球の生物多様性と生態系サービス

に多大な悪影響を及ぼすと警鐘を鳴らしました。日本では、新農薬を使わずに栽培した河北潟の「生きもの元気米」づくりなど草の根での取り組みは盛り上がりつつある一方で、法的な使用規制はまったく進んでいません。その背景には、生態系への影響の全容把握が難しいことや農家の高齢化によって新農薬の利用が不

可欠な状況があることなどの課題があります。

そこでIUCNのマーテン氏や国内の研究者をお招きし、浸透性殺虫剤の基礎知識や生態系影響の実態を学び、今後の適正利用に向けた議論を行うためのシンポジウムを開催します。皆様のご参加をお待ちしております。

### シンポジウム「ネオニコチノイド系農薬の生態系影響」

日時：11月21日(土) 13時30分～17時30分

会場：東京大学弥生講堂(東京都文京区弥生1-1-1)

講演者：マーテン=ヴァンレクスモンド氏(IUCN浸透性殺虫剤タスクフォース)、五箇公一(国立環境研究所)、二橋 亮(産業総合研究所)ほか

参加費：500円

参加申し込み：なるべく以下フォームより事前に申し込みください。

URL：<https://goo.gl/IG78Sm>

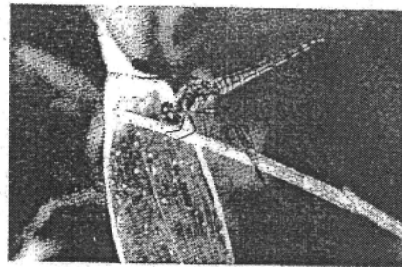

▲ネオニコチノイド系農薬の影響を受け、生息数が減っているアキアカネ

自然エネ  
ルギー

## 大型猛禽類生息地保全に配慮し、国有林を利用したバイオマス発電のしくみを立案中です。

よこやまりゅういち  
横山 隆一  
参事



林野庁関東森林管理局には、複数の外部専門委員と関係局署が施業案件ごとに現地視察をした上で施業計画や調査計画を修正したり、必要な保全対策を検討する「希少野生生物の保護と森林施業との調整に関する検討委員会」があります。NACS-Jは、この委員会の発足を起案し、当初から委員として参画しています。7月6、7日に現地視察に参加しました。場所は群馬県の南西部、利根川水系烏川支流の神流川源流部に位置する、人口約1250人の上野村でした。

上野村は総面積の95%が森林。現在、民有林の木材・端材を自前のプラントで木質ペレットに加工し、農業ハウスの暖房などに利用しています。今年4月からはそのペレットを燃料にドイツから輸入した木質バイオマス発電プラントで発電し、生み出した電力(180kw)と熱(270kw)をキノコ栽培ハウスの温度管理のエネルギー源にしています。この村内資源の循環利用の取り組みとして、村内森林の47%(約7400ha)を占める国有林のカラマツや小径木広葉樹の利用申請が出され、これを受けておおよそ8km四方の範囲内に数多くのバイオマス供用区※を用意し、25年サイクルで端から利用していく計画案がつけられています。このバイオマス供用区を選択に際し、源流部に生息する絶滅危惧種のクマ

タカとイヌワシの現在の生息環境を壊さないことはもちろんですが、施業を両種の餌動物とその狩場を増やすことにつなげられないかというのが検討のテーマでした。林縁や小規模の抜開地は両種の良い狩場になります。繁殖しているのはクマタカだけでしたが、大径木の多い自然林が繁殖場所となっているのでその一帯の資源利用は行わず、広い行動圏の端や主要な飛行ルートに横に施業区を設けるなど、餌環境の向上につながる配置を検討することとしました。

うっぺいした人工林の利用がまったく進まないことが原因で地域の生物多様性が下がっていく問題は全国にみられることですが、地域エネルギーとしての利用は解決の優良な選択肢です。

※国有林の木材を村に供用する地区

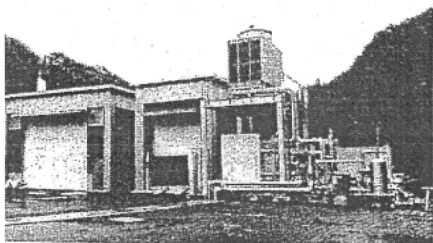

▲木質バイオマス発電プラント

支 出 伝 票

|     |        |      |        |
|-----|--------|------|--------|
| 項 目 | 調査研究 費 | 支出内容 | 旅 費    |
| 金 額 | 26460  | 摘 要  | JR 運賃代 |

(科目領収書貼付)

領 収 証 那須 炭 一 郎 様 No. \_\_\_\_\_

金 額

726460

但 11/19 櫻 06-48 線 8-56 線 18-56 一 櫻 21001 分

2015年 11 月 19 日 上記正に領収いたしました

内 訳

税抜金額

消費税額(%)

岩手県一関市千原町千原字下駒場302-3

東 友 観 光

☎ 0191-52-2440 FAX 0191-52-2453

GR1415

※ 領収書を1枚1枚、分かるように貼付して下さい。

支 出 伝 票

|     |        |      |       |
|-----|--------|------|-------|
| 項 目 | 調査研究費  | 支出内容 | 旅費    |
| 金 額 | 1,730円 | 摘 要  | タクシー代 |

(科目領収書貼付)

1/21 東武駅 ~ 東大田講堂 ~ 東武駅

領 収 書

No007

2015年11月21日  
車番 6129  
運賃 910円

計 910円

お忘れ物は当社へ  
台東タクシー株式会社  
葛飾営業所  
TEL 03 (3604) 7600

領 収 書

毎度ご乗車ありがとうございます。

車両番号 211号

2015年11月21日

乗車料金 ¥820円

小 計 ¥820円

御利用額合計 ¥820円

(現金・外・クーポン・外)  
4-1175  
上記の通り正に領収致しました。

山手タクシー株式会社  
葛飾営業所

東京都葛飾区四つ木4-30-33  
電 話 03-5671-0058  
お忘れ物やご要望は  
(財)東京タクシーセンター Tel. 3648-0300

※ 領収書を1枚1枚、分かるように貼付して下さい。

支 出 伝 票

|     |       |      |      |
|-----|-------|------|------|
| 項 目 | 調査研究費 | 支出内容 | 旅費   |
| 金 額 | 600 円 | 摘 要  | 駐車場代 |

(科目領収書貼付)

一関市営一関駅西口北駐車場

領 収 証

精算機 #01            A 精算No.000540  
 発券機 #01            発券No.095066  
 入庫時刻 2015年11月21日(土) 08:30  
 出庫時刻 2015年11月21日(土) 21:13  
 駐車時間                            12:43  
 駐車料金            A料金            600円  
 =====  
 合 計                                600円  
 現金領収額                        600円  
 お預り                               600円  
 お釣り                                0円

またのご利用をお待ちしております。

※ 領収書を1枚1枚、分かるように貼付して下さい。

支 出 伝 票

|           |         |      |         |
|-----------|---------|------|---------|
| 項 目       | 調査研究費   | 支出内容 | 旅費      |
| 金 額       | 1,924 円 | 摘 要  | 自家用車使用料 |
| (科目領収書貼付) |         |      |         |

様式第7号 (第8条関係)

|              |   |
|--------------|---|
| 支 払 証 明 書    |   |
| 支 払 金 額      | 金 1,924 円   |
| 支払の相手方       | 那須茂一郎   |
| 支払の目的        | 自宅～一駅 自家用車使用<br>26km×2×27回 支通貨  |
| 支払年月日        | 27年 11月 21日   |
| 支払者氏名及び<br>印 | 那須茂一郎  |

※ 領収書を1枚1枚、分かるように貼付して下さい。



平成 28 年 2 月 8 日

一関市議会議員 千葉 大作 様

議員の氏名 那須 茂一郎

調査研究等事業の実施について

標記について、下記により実施いたしますので、お届けいたします。

記

- 1. 期 日 平成 28 年 2 月 14 日 ~ 2 月 15 日
- 2. 実施場所 (行先) 福 岡 県 久 留 米 市  
L E シ ス テ ム 株 式 有 限 公 司  
福 岡 県 大 木 町
- 3. 事業内容 焼却しないゴミの処理方法について  
1. LEシステム社の事業について  
2. 大木町のゴミ処理について  
    (1) 分別内容  
    (2) メタル発酵の状況、填化液の処理について  
    (3) その他
- 4. 行 程 別紙行程表のとおり



視察行程

2月14日(日)

自宅発 → 一関駅 → 仙台空港 → 福岡空港 ホテル宿泊(博多グリーンホテル)  
16:37 17:52着 19:15発 21:25着

2月15日(月)

ホテル → LEシステム社(久留米市) → 大木町 → LEシステム社  
10:00~

→ 福岡空港 → 仙台空港 → 一関駅 → 自宅着  
19:10発 20:50着 22:50着

支 出 伝 票

|     |         |      |              |
|-----|---------|------|--------------|
| 項 目 | 調査研究 費  | 支出内容 | 旅費           |
| 金 額 | 8,680 円 | 摘 要  | 航空運賃、宿泊代、手数料 |

(科目領収書貼付)  
仙台空港 ~ 福岡空港 宿泊代  
別紙明細書の通り

領 収 証 関市議会議員柳坂茂郎様 No. \_\_\_\_\_

|    |  |  |   |   |   |   |   |   |
|----|--|--|---|---|---|---|---|---|
| 金額 |  |  |   |   |   |   |   |   |
|    |  |  | 7 | 8 | 6 | 8 | 0 | 0 |

内 記  
現金  
小切手 /  
手形 /  
消費税額等(%)

但 視察研修

2016年 2月10日 上記正に領収いたしました



岩手県一関市千厩町千厩字下駒場302-

東友観光

☎ 0191-52-2440 FAX 0191-52-2445

GR1615

※ 領収書を1枚1枚、分かるように貼付して下さい。

## 御 請 求 書

一関市議会議員 那須 茂一郎 様

2016 年 2月1日

東友観光  
一関市千厩町千厩字下駒場302-3  
tel 0191-52-2440 fax 0191-52-2453

ご利用いただきました、ご旅行代金を、下記のとおりご請求もうしあげます。  
お手数ですが、ご確認下さいますようお願いもうしあげます。

|      |        |   |
|------|--------|---|
| ご請求額 | 86,800 | 円 |
|------|--------|---|

| ご利用日         | 項 目   | 内 容       | 数 | 単価     | 金額     | 備考 |
|--------------|-------|-----------|---|--------|--------|----|
| 2月14日        | 航空券代  | 仙台 福岡     | 1 | 37,900 | 37,900 |    |
| 2月14日        | 発券手数料 | 仙台 福岡     | 1 | 450    | 450    |    |
| 2月14日        | 航空券代  | 福岡 仙台     | 1 | 37,900 | 37,900 |    |
| 2月14日        | 発券手数料 | 福岡 仙台     | 1 | 450    | 450    |    |
| 2月14日        | 宿泊代   | 博多グリーンホテル | 1 | 10,100 | 10,100 |    |
|              |       |           |   |        |        |    |
|              |       |           |   |        |        |    |
|              |       |           |   |        |        |    |
|              |       |           |   |        |        |    |
|              |       |           |   |        |        |    |
|              |       |           |   |        |        |    |
|              |       |           |   |        |        |    |
|              |       |           |   |        |        |    |
|              |       |           |   |        |        |    |
|              |       |           |   |        |        |    |
|              |       |           |   |        |        |    |
|              |       |           |   |        |        |    |
|              |       |           |   |        |        |    |
|              |       |           |   |        |        |    |
|              |       |           |   |        |        |    |
|              |       |           |   |        |        |    |
|              |       |           |   |        |        |    |
|              |       |           |   |        |        |    |
| ご旅行代金 合計額    |       |           |   |        | 86,800 |    |
| 北日本銀行摺沢支店 普通 |       |           |   |        |        |    |

支 出 伝 票

|     |         |      |     |
|-----|---------|------|-----|
| 項 目 | 調査研究 費  | 支出内容 | 旅 費 |
| 金 額 | 8,390 円 | 摘 要  | 交通費 |

(科目領収書貼付)

2/14 ~ 15  
一関駅 ~ 仙台空港 ~ 一関駅

領 収 証

那須茂一郎 様

2016年 2月14日

金6,540円

ただし、乗車券類代  
として、上記金額を受領しました。

印紙税申告納  
付につき渋谷  
税務署承認済

本領収証は時間がたつと文字が薄くなる場合がありますので、  
長期間保存する場合はコピーをお取り下さい。

東日本旅客鉄道株式会社  
一ノ関801 No.000007

印

2/15 久留米 ~ 博多

領 収 書 No.118456

那須茂一郎 様

ご利用金額 ¥1,590- (現金利用)

上記の金額を領収しました。

購入商品  
年月日

JR乗車券類等

2016年 2月15日

九州旅客鉄道株式会社  
久留米駅POS002発行

2/15 博多 ~ 福岡空港

又証

那須茂一郎 様 平成 28 年 2 月 15 日

¥260-

但 乗車料金として  
上記正に領収いたしました

※ 領収書を1枚1枚、分かる

内訳

税抜金額

消費税額等 ( % )

福岡市交通局  
博 多 駅



支 出 伝 票

|     |       |      |       |
|-----|-------|------|-------|
| 項 目 | 調査研究費 | 支出内容 | 旅費    |
| 金 額 | 900円  | 摘 要  | 駐車場料金 |

(科目領収書貼付)

2/14 ~ 15

一関市営一関駅西口北駐車場

領 収 証

|         |                      |
|---------|----------------------|
| 精算機 #01 | A 精算No.000274        |
| 発券機 #01 | 発券No.025573          |
| 入庫時刻    | 2016年 2月14日(日) 17:15 |
| 出庫時刻    | 2016年 2月15日(月) 23:02 |
| 駐車時間    | 1日 5:47              |
| 駐車料金    | A料金 900円             |
| =====   |                      |
| 合 計     | 900円                 |
| 現金領収額   | 900円                 |
| お預り     | 1,000円               |
| お釣り     | 100円                 |

※ 本のご利用をお待ちしております。

※ 領収書を1枚1枚、分かるように貼付して下さい。

支 出 伝 票

|           |        |      |         |
|-----------|--------|------|---------|
| 項 目       | 調査研究費  | 支出内容 | 旅費      |
| 金 額       | 1,924円 | 摘 要  | 自家用車使用料 |
| (科目領収書貼付) |        |      |         |

様式第7号 (第8条関係)

支 払 証 明 書

|                    |   |
|--------------------|---|
| 支 払 金 額            | 金 1,924 円   |
| 支 払 の 相 手 方        | 那 須 茂 一 郎   |
| 支 払 の 目 的          | 自宅～一畑駅 自家用車使用<br>26km×2×37円 支通貨   |
| 支 払 年 月 日          | 28年 2 月 15 日  |
| 支 払 者 氏 名 及 び<br>印 | 那 須 茂 一 郎  |

※ 領収書を1枚1枚、分かるように貼付して下さい。

支 出 伝 票

|           |         |      |      |
|-----------|---------|------|------|
| 項 目       | 資料作製費   | 支出内容 | コピー代 |
| 金 額       | 3,500 円 | 摘 要  |      |
| (科目領収書貼付) |         |      |      |

No.

領 収 証

平成 27 年 10 月 21 日

那須恭一郎 様

|     |  |  |  |       |
|-----|--|--|--|-------|
| 金 額 |  |  |  | 7,500 |
|-----|--|--|--|-------|

但し 7,500  
上記金額正に領収いたしました

|      |     |   |
|------|-----|---|
| 入金内訳 | 現金  | ✓ |
|      | 小切手 |   |
|      | 手形  |   |
|      | 振込  |   |
|      | 相殺  |   |

印  
紙



地域未来を創造する

デイカラー・大東印刷

代表 永 沢 寛

〒029-0523 岩手県一関市大東町摺沢字新右 門土手39-4  
TEL (0191) 75-2401 FAX (0191) 75-2405

扱者印

※ 領収書を1枚1枚、分かるように貼付して下さい。

支 出 伝 票

|     |        |      |      |
|-----|--------|------|------|
| 項 目 | 資料作製 費 | 支出内容 | コピー代 |
| 金 額 | 780 円  | 摘 要  |      |

(科目領収書貼付)

**LAWSON**

L 大東摺沢店  
岩手県一関市大東町摺沢  
字八幡前 8 - 2  
電話：0191-75-2688

領 収 証

2015年12月 4日 (金) 13:01

様

合 計 ¥ 1 0 0 -  
(内消費税等 ¥ 7)

但し、コピー代として  
上記正に領収いたしました

<本証取扱い上のお願ひ>  
財布・手帳等に入れ保管頂く場合、  
印刷面を内側に折って保管をお願い  
いたします。

管理番号：35064252 00012206

**LAWSON**

L 大東摺沢店  
岩手県一関市大東町摺沢  
字八幡前 8 - 2  
電話：0191-75-2688

領 収 証

2015年12月 4日 (金) 12:59

様

合 計 ¥ 1 0 0 -  
(内消費税等 ¥ 7)

但し、コピー代として  
上記正に領収いたしました

<本証取扱い上のお願ひ>  
財布・手帳等に入れ保管頂く場合、  
印刷面を内側に折って保管をお願い  
いたします。

管理番号：35064252 00012205

**LAWSON**

L 大東摺沢店  
岩手県一関市大東町摺沢  
字八幡前 8 - 2  
電話：0191-75-2688

領 収 証

2015年 6月20日 (土) 23:09

様

合 計 ¥ 4 1 0 -  
(内消費税等 ¥ 30)

但し、コピー代として  
上記正に領収いたしました

<本証取扱い上のお願ひ>  
財布・手帳等に入れ保管頂く場合、  
印刷面を内側に折って保管をお願い  
いたします。

管理番号：35064252 00010464

**LAWSON**

L 大東摺沢店  
岩手県一関市大東町摺沢  
字八幡前 8 - 2  
電話：0191-75-2688

領 収 証

2015年 6月21日 (日) 11:34

様

合 計 ¥ 1 7 0 -  
(内消費税等 ¥ 12)

但し、コピー代として  
上記正に領収いたしました

<本証取扱い上のお願ひ>  
財布・手帳等に入れ保管頂く場合、  
印刷面を内側に折って保管をお願い  
いたします。

管理番号：35064252 00010470



支 出 伝 票

|     |         |      |             |
|-----|---------|------|-------------|
| 項 目 | 塗料作成費   | 支出内容 | 写真代 (調査研究用) |
| 金 額 | 1,020 円 | 摘 要  |             |

領 収 証

那須茂一郎

様

No. ....

★

¥680 -

内 訳  
 現金  
 小切手 /  
 手形 /

但

写真代

7.127 年 11 月 25 日 上記正に領収いたしました

収入印紙

スタジオ LIFE

代表 加藤 英一

岩手県一関市大東町摺沢字新右門土手2-

TEL・FAX 0191-75-2776

消費税額等(%)

コクヨ ウケ-98

領 収 証

那須茂一郎

様

No. ....

★

¥340 -

内 訳  
 現金  
 小切手 /  
 手形 /

但

写真代

1127 年 12 月 21 日 上記正に領収いたしました

収入印紙

スタジオ LIFE

代表 加藤 英一

岩手県一関市大東町摺沢字新右門土手2-

TEL・FAX 0191-75-2776

消費税額等(%)

コクヨ ウケ-98

※ 領収書を1枚1枚、分かるように貼付して下さい。

支 出 伝 票

|     |        |      |             |
|-----|--------|------|-------------|
| 項 目 | 資料作成費  | 支出内容 | 写真代 (調査研究用) |
| 金 額 | 1,296円 | 摘 要  |             |

(科目領収書貼付)

領 収 証

那須 茂一郎

様

No. \_\_\_\_\_

★ ¥ 1,296-

|           |   |
|-----------|---|
| 内 訳       |   |
| 現金        |   |
| 小切手       | / |
| 手 形       | / |
| 消費税額等( %) |   |

但 写真代

平成28年 3月 25日 上記正に領収いたしました

収入印紙

スタジオ **LIFE**

代表 加藤 英

岩手県一関市大東町摺沢字新右エ門

TEL・FAX 0191-75-

コクヨ ウケ-98

※ 領収書を1枚1枚、分かるように貼付して下さい。

支 出 伝 票

|     |        |      |     |
|-----|--------|------|-----|
| 項 目 | 資料購入費  | 支出内容 | 書籍代 |
| 金 額 | 2,000円 | 摘 要  |     |

(科目領収書貼付)

領 収 証

No. \_\_\_\_\_

2015年 11月 21日

那須 茂一郎 様

¥ 2,000 -

但

書籍代として(浸透性殺虫剤の  
生物多様性と生態系への  
影響に関する世界的な  
総合研価書)  
上記正に領収いたしました

|            |   |
|------------|---|
| 内 訳        |   |
| 現 金        |   |
| 小 切 手      | / |
| 手 形        | / |
| 消費税額 ( 9%) |   |

〒113-0034 東京都文京区湯島2-9-10 2F  
一般社団法人アクト・ビヨンド・トラスト

※

浸透性殺虫剤の

生物多様性と生態系への影響に関する

# 世界的な統合評価書

日本語版 初版 (2015/4/30)

## **WORLDWIDE INTEGRATED ASSESSMENT**

**OF THE IMPACTS OF SYSTEMIC PESTICIDES  
ON BIODIVERSITY AND ECOSYSTEMS**

Republished online: 9 January 2015 with permission of Springer

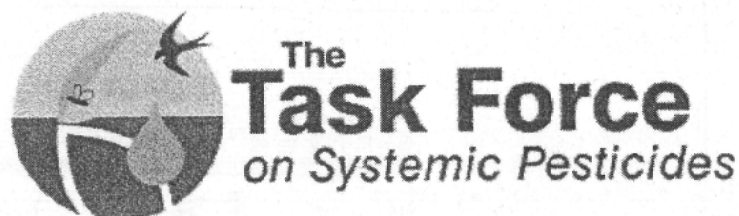

監訳 ネオニコチノイド研究会