



平成 29 年 4 月 14 日

一関市議会議長 千葉 大作 様

議員氏名 及川忠之

政務活動費収支報告書

平成 28 年度の政務活動費に係る収入及び支出について、一関市議会政務活動費の交付に関する条例第 10 条第 1 項の規定により、下記のとおり提出いたします。

記

- 1 収入
 政務活動費 180,000 円
- 2 支出 28,560 円

項 目	金 額	主たる支出の内容
調査研究費		
研修費		
広報費		
公聴費		
要請・陳情活動費		
会議費		
資料作成費		
資料購入費	28,560 円	書籍等
人件費		
事務費		
合計	28,560 円	

3 残金 151,440 円

以上

支出伝票

項目	資料購入費	支出内容	資料購入費
金額	2160円	摘要	
(科目領収書貼付)			
{岩手県奥州市の2つの住民訴訟} 2160円			
<p>領 収 証</p> <p>_____ 氏 様</p> <p>_____</p> <p>¥ 2,160</p> <p>_____</p> <p>但 本代として</p> <p>平成29年2月4日</p> <p>”いなべんのおはなしと愛の歌声”実行委員会</p>			

ISBN978-4-903929-62-0

C0032 ¥2000E

定価：本体2000円＋税

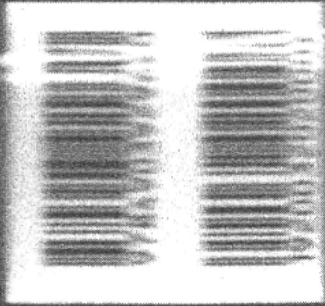

田舎弁護士の大衆法律学 岩手県奥州市の2つの住民訴訟 田舎

田舎弁護士の
大衆法律学
岩手県奥州市の
2つの住民訴訟

田舎^{いなか}弁護士 千田 實

支出伝票

項目	資料購入費	支出内容	資料購入費
金額	9,876 円	摘 要	

(科目領収書貼付)

「現代農業」4月号から3月号まで

領 収 証

及川忠元 様

H 29年 3月 17日

		7	9	8	7	6	

但し 現代農業社 様へ
上記の金額正に受領いたしました。

小原書店

〒029-0523 岩手県一関市大東町摺沢字但馬崎15-2
電話 0191-75-3151 FAX 0191-75-2222

現代農業

発芽ハツチリ

病気に強くなる

至極の育苗培土

イネ 酸化鉄コニテイング直播、乾田直播、
ほか苗病を抑えるポイント

ミニトマト20センチの親方が指南
ハウスの温度管理にメリハリを

- 花粉症に効くもの、見つけた
- モモの早期摘蕾
- 糠田栽培で夏秋トマト増収
- せん定を教えるノワハツ
- タマネギセツト球栽培が進化
- 子午の化粧肉 私の黒豚

現代農業

2017

3

発芽ハツチリ
病気に強くなる

至極の育苗培土

農文協

四ドカナリ千成

【出願中】

四ドカナリ千成の三キユウリ

従来の千成の三キユウリは、イボのない光沢のある皮で、肉質は硬く、歯ごたえがあり、青風が強いのが特徴です。しかし、収穫後、皮が硬くなり、食感が悪くなるという課題がありました。そこで、皮が柔らかく、歯ごたえが弱く、食感がよくなるよう改良しました。改良した千成の三キユウリは、皮が柔らかく、歯ごたえが弱く、食感がよくなるという課題を解決しました。

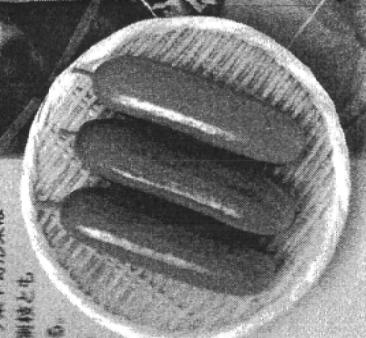

四かりかり千成

【出願中】

四かりかり千成の三キユウリ

従来の千成の三キユウリは、歯ごたえが強く、歯ごたえが強いのが特徴です。しかし、歯ごたえが強すぎて、歯ごたえが弱くなるという課題がありました。そこで、歯ごたえが弱く、歯ごたえが弱くなるよう改良しました。改良した千成の三キユウリは、歯ごたえが弱く、歯ごたえが弱くなるという課題を解決しました。

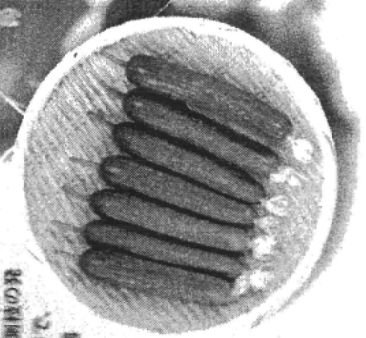

〒812-0893 福岡市博多区那珂5丁目9-25
TEL(092)591-0310代 FAX(092)574-4266
info@nakahara-seed.co.jp

ケイタイ電話
QRコード
販売アケセス

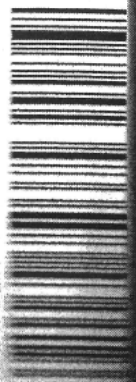

4910034750375
00762

PRINTED
IN JAPAN

支出伝票

項目	資料購入費	支出内容	資料購入費
金額	4,536 円	摘要	

(科目領収書貼付)

「イノシシを獲る」 1,728 円
 「山で暮らすゆしみと基本の技術」 2,808 円

領 収 証		No. 156374
		28 年 7 月 15 日
及川 忠之 様		
金 額	¥ 4 5 3 6	印
但し「山で暮らすゆしみと基本の 上記金額正に領収致しました。		紙
係 印	株式会社 さわや書店	
金額訂正、社印係印のなきものは無効です。	〒020-0022 盛岡市大通二丁目 電話 盛岡 (019) 653-4	



9784540092565



1922061016006

ISBN978-4-540-09256-5

C2061 ¥1600E

定価(本体1,600円+税)



山で暮らす 愉しみと 基本の技術

絵と文
大内正伸

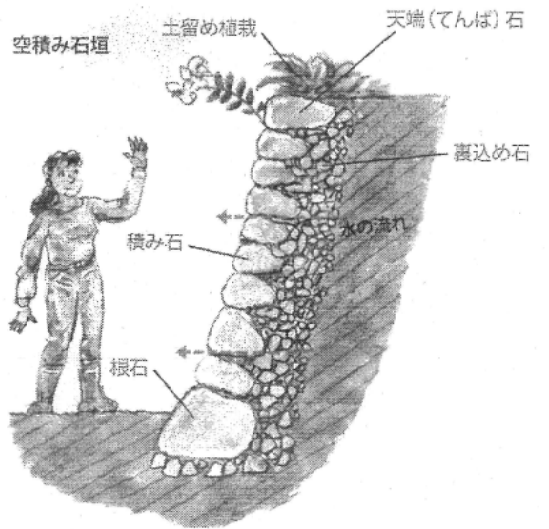
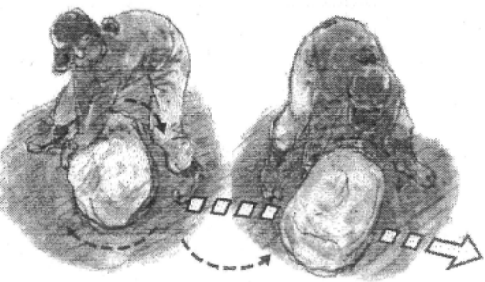
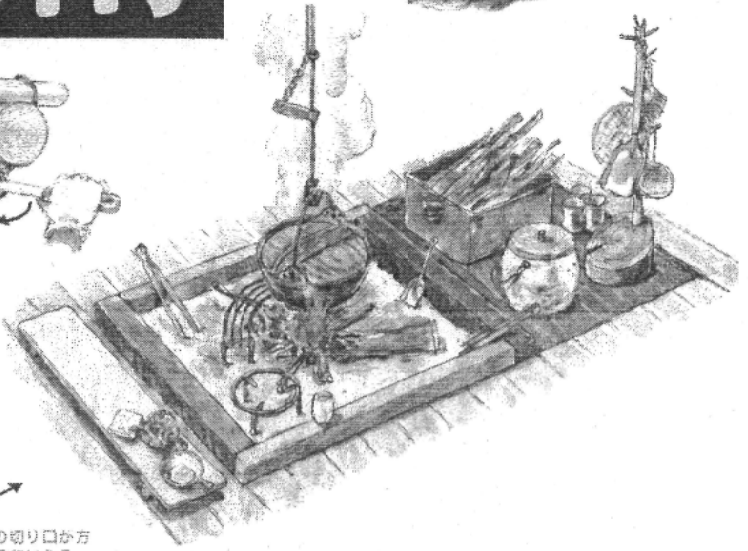
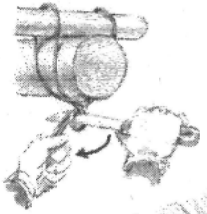
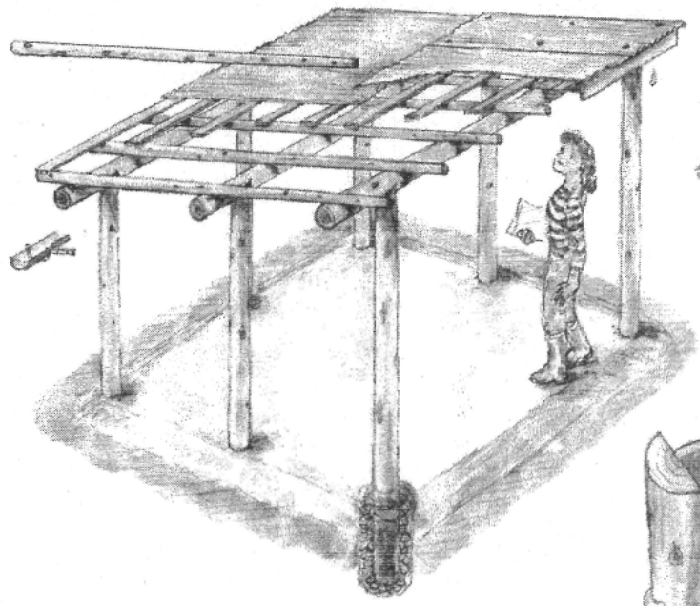

農文協

山で暮らす 愉しみと 基本の技術



9784540082214



1922076026007

ISBN978-4-540-08221-4

C2076 ¥2600E

定価(本体2,600円+税)

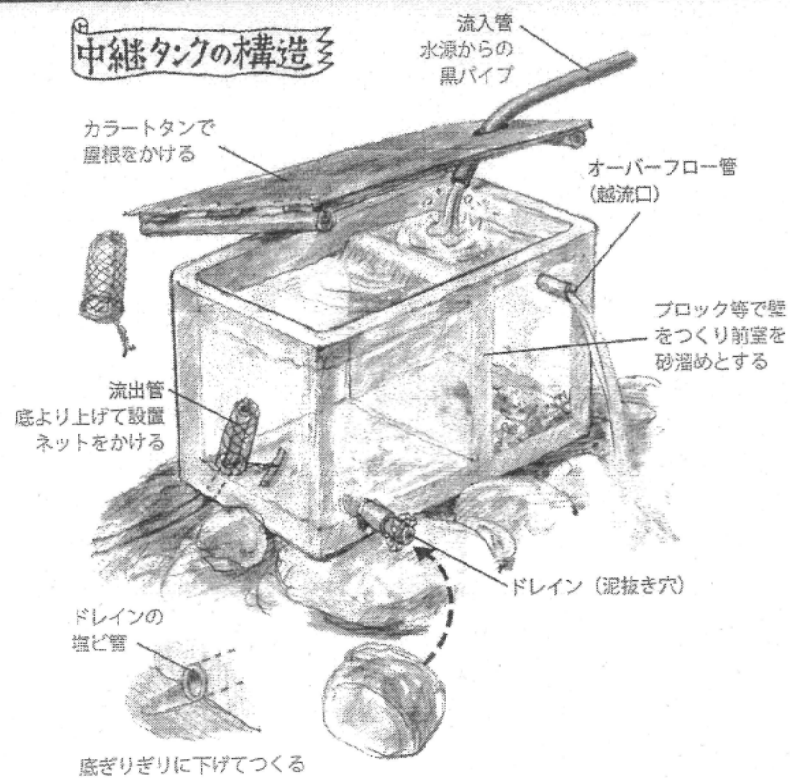

- ▽ 東大名物教授の無事やまゝ！日本経済を「見通す」力——伊藤元重
- ▽ ドイツリスク！東洋の敗戦が何を教へてくれた——好範英
- ▽ 同志社大学神学部——私はいかに学び、考え、議論したか——佐藤優
- ▽ 「儲かる会社」の財務諸表——株の資料を身につく経営力、会社力——山根節

- 飯田泰之 (いひだやすゆき)
一九七五年生まれ、東京都生まれ、明治大学政治経済学部准教授
- 木下斉 (きのしたひさし)
一九八二年生まれ、東京都生まれ、一般社団法人リテラシー・イノベーションセンター代表理事
- 川崎一泰 (かわさきひとやす)
一九八九年生まれ、東洋大学経済学部教授
- 入山章栄 (いりやまあきえ)
一九七二年生まれ、早稲田大学ビジネススクール准教授
- 林直樹 (はやしなおき)
一九七二年、佐賀県生まれ、東京大学大学院農学生命科学研究科、特任助教
- 熊谷俊人 (くまがいとしひと)
一九七八年生まれ、神戸市出身、千葉県長三町

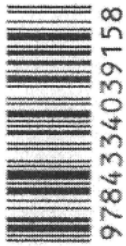

9784334039158



1920230008401

ISBN978-4-334-03915-8

C0230 ¥840E

定価(本体840円+税)

地域再生の失敗学 飯田泰之 木下斉 川崎一泰
入山章栄 林直樹 熊谷俊人



光文社新書 812

地域再生の失敗学

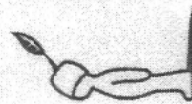

飯田泰之 木下斉 川崎一泰 入山章栄 林直樹 熊谷俊人 光文社新書 812

地域再生にまつわる施策の歴史は、失敗の歴史だつたと言つても過言ではない。しかし今、その地域再生の成否は、日本の未来がかかっている。これまでの試みが失敗してきたのはなぜか。本当に必要とされているものは何か。本書では、人口減少を前提とした地域の再編成と、そこにしかない強みを武器にした真の再生のための条件を探る。幅広207頁に基づく発言で人気

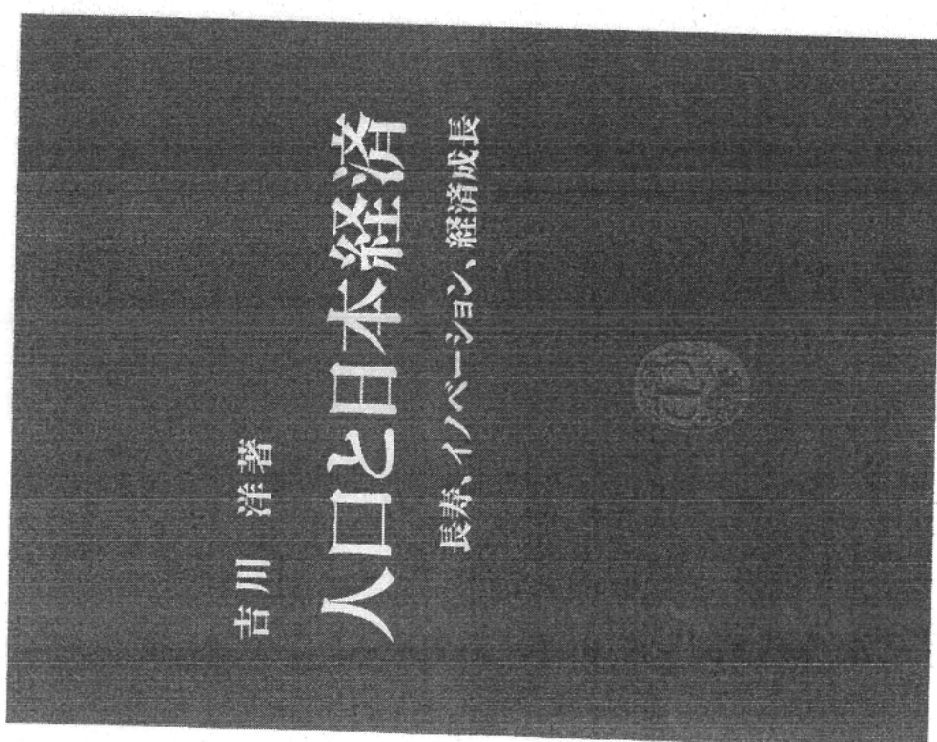

中公新書
2388

人口と日本経済

吉川 洋 著

中公新書



2388

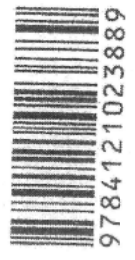

9784121023889

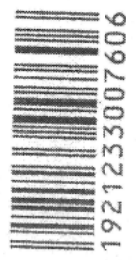

1921233007606

ISBN978-4-12-102388-9

C1233 ¥760E

定価 本体760円+税

人口と日本経済
中公新書 2388

中公新書 既刊より
5333 2292 2185 1036 1014 1910 1916
人口減少社会の設計
人口学への招待
老いてゆくアジア
アダム・スミス
経済学に何ができるか
地方消滅
地方消滅 創生戦略篇

松谷 明 著
藤野 桐 果 著
大泉 啓 一 郎 著
堂 日 卓 生 著
猪 木 武 徳 著
増 田 寛 也 編 著
増 田 寛 也 著
山 田 和 彦 著

藻名 1964
調査 銀行
ネス 地域
著書 山黄
材班と つくり

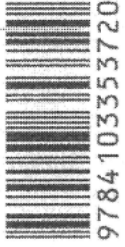

ISBN978-4-10-335372-0

C0033 ¥1200E

⑤ 定価：本体1200円(税別)

和の国富論 藻谷浩介

和の国富論

藻谷浩介

新潮社

新潮社

ISBN978-4-540-15105-7
C0036 ¥2300E

定価 (本体2300円+税)
発行 農文協



9784540151057



1920036023004

脱・限界集落はスイスに学べ

川村匡由

農文協

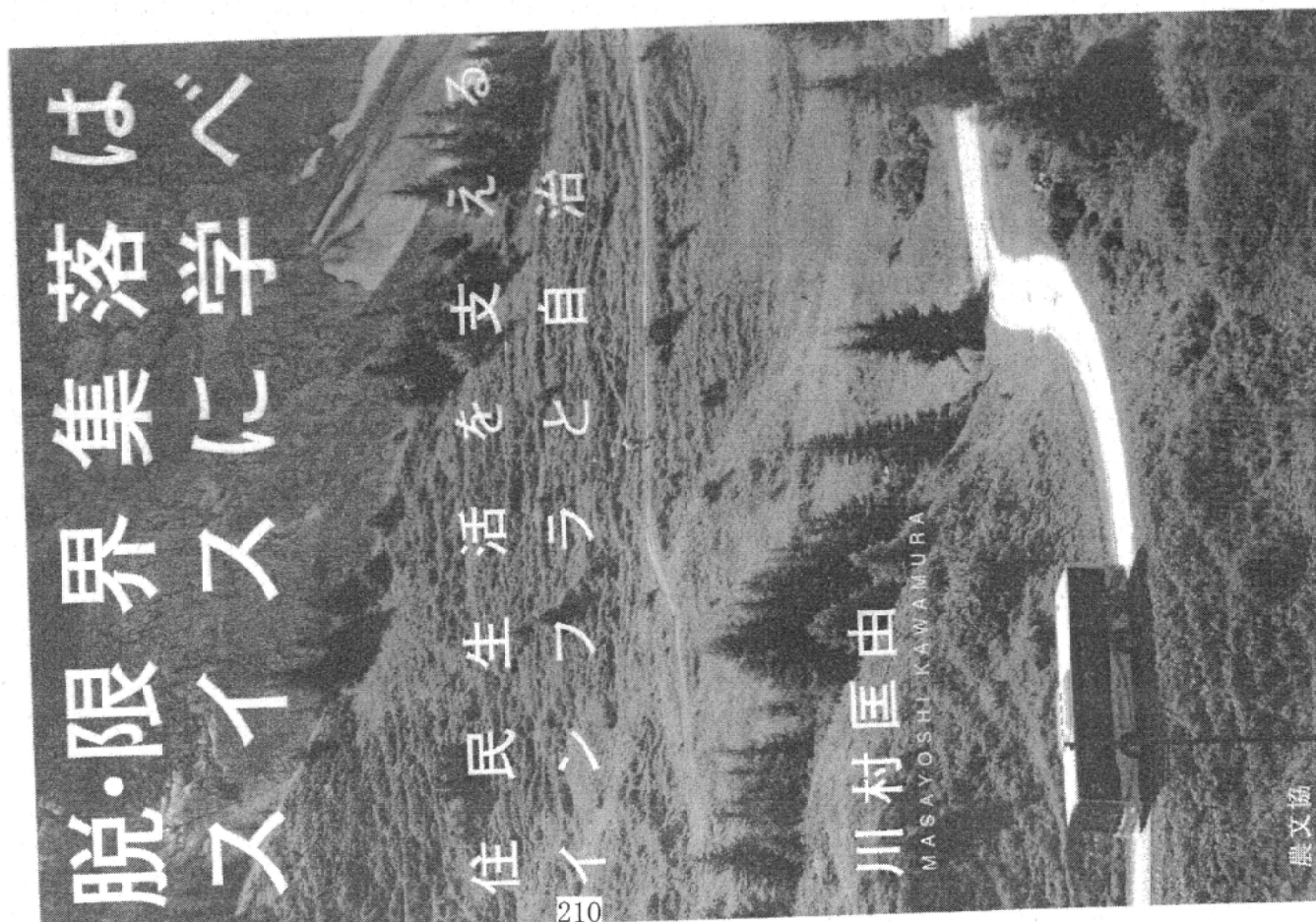

新規就農・ 就林への道

担い手が育つノウハウと支援

『季刊地域』編集部 編

series
田園回帰

⑥ 新規就農・ 就林への道

担い手が育つノウハウと支援

以下の新規就農者のなかで、農家以外の出身がいまや約4割を占める。Uターンも、いまま都会から農山村に向かう人々は農業・林業・地域の担い手として大いに期待している。孫ターン、第三者継承、女性就農、半農半Xなど、新規就農・就林の多様化するなか、U・Iターンの受け皿づくりや支援はいまどうなっているか。先進集農組織、JAなどの現地取材と、移住者や研修受け入れ農家の実体験から伝える。

【シリーズ田園回帰】

- 第6巻 新規就農・就林への道
- 第0章 イントロダクション
——新規就農を志すあなたへ
- 第1章 新規就農のノウハウ
- 第2章 家族経営を引き継ぐ・興す
- 第3章 集落営農・農業法人の職員になる
- 第4章 JAの部会員になる
- 第5章 女性就農・半農半Xを志す
- 第6章 自伐型林業への道

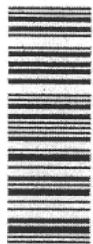

9784540161131



1920336022004

ISBN 978-4-540-16113-1

C0336 ¥2200E

● 発行：農文協

定価（本体 2,200円＋税）



『季刊地域』編集部 編