



令和5年4月14日

一関市議会議員 勝浦伸行様

会派の名称 一関みらい  
 経理責任者の氏名 佐藤 幸淑

## 政務活動費収支報告書

令和4年度の政務活動費に係る収入及び支出について、一関市議会政務活動費の交付に関する条例第10条第1項の規定により、下記のとおり提出いたします。

## 記

## 1 収入

政務活動費 900,000 円

## 2 支出

項目	金額 (円)	主たる支出の内容
調査研究費	393,586	会派視察研修旅費等
研修費	42,290	オンラインセミナー受講料等
広報費	0	
広聴費	0	
要請・陳情活動費	0	
会議費	0	
資料作成費	16,028	コピー代、プリンターインク代
資料購入費	11,110	図書購入代
人件費	0	
その他経費	0	
合計	463,014	

3 残額 436,986 円

(会派用)



一関市議会議長 勝 浦 伸 行 様

会派名 一関みらい  
代表者 千 葉 大 作

調査研究等事業の実施について

標記について、下記により実施いたしますので、お届けいたします。

記

1. 期 日 令和4年12月20日(火)～12月21日(水)
2. 実施場所 千葉県市原市、埼玉県戸田市
3. 事業内容 野生鳥獣対策の取組について(市原市)  
不登校対策の取組について(戸田市)
4. 参加議員 千葉大作、佐藤幸淑、岩渕典仁、永澤由利、佐藤敬一郎
5. 行 程 1泊2日  
1日目：12月20日 自宅～一ノ関駅～市原市～宿泊先  
2日目：12月21日 宿泊先～戸田市～一ノ関駅～自宅

# 一関市議会 一関みらい行政視察行程表

(令和4年12月20日～12月21日)

月日	発		着		交通手段
12/20 (火)	一ノ関駅	8:48	東京駅	11:24	JR新幹線やまびこ54号
	東京駅	11:40	蘇我駅	12:30	京葉線
	蘇我駅	12:51	五井駅	13:02	内房線快速
	昼食(新幹線車内)				
	五井駅	13:20	市原市役所	13:45	タクシー
	千葉県市原市役所 有害鳥獣対策の取り組みについて(14:00～16:10) 住所 〒290-8501 千葉県市原市国分寺台中央1丁目1番地 電話 0436-22-1111(代表)				
	市原市役所	16:00	五井駅	16:15	市原市職員様に送迎
	五井駅	16:26	蘇我駅	16:36	内房線
	蘇我駅	17:00	東京駅	17:34	総武快速線
	東京駅	17:42	赤羽駅	18:01	上野東京ライン
	赤羽駅	18:08	戸田公園駅	18:16	埼京線
戸田公園駅	18:20	東横INN埼玉戸田公園		徒歩	
○宿泊先 東横INN埼玉戸田公園駅西口 住所 〒335-0023 埼玉県戸田市本町5-2-5 電話 048-434-1045					
12/21 (水)	東横INN埼玉戸田公園	9:20	戸田市役所	9:40	タクシー
	埼玉県戸田市役所 不登校児童の対応の取り組みについて(10:00～11:30) 住所 〒335-8588 埼玉県戸田市上戸田1丁目18-1 電話 048-441-1800				
	昼食				
	戸田市役所	12:00	戸田公園駅	12:15	タクシー
	戸田公園駅	12:33	大宮駅	12:50	埼京線
大宮駅	14:01	一ノ関駅	16:11	JR新幹線やまびこ	

◆研修後からの移動時間の詳細については、当日の時間経過を確認しながらご案内致します。



支 出 伝 票

項 目	調査研究 費	支出内容	旅 費
金 額	172,750 円	摘 要	宿泊代・交通費

**領 収 書** No 005945

一関みらい 様 令和 四年 12月 19日



200円

¥ 172750

但し、御旅行代金として、上記正に領収いたしました。

近畿日本ツーリスト 特約店  
**一関ツーリストサービス**  
 岩手県一関市山目字三反田248-1  
 TEL(0191)31-8331 FAX(0191)31-8332

A・B-

9281

※領収書を1枚1枚、分かるように貼付して下さい。

支 出 伝 票

項 目	調査研究費	支出内容	旅費
金 額	7,800 円	摘 要	タクシー利用代 (会派視察 R4.12.20～R4.12.21)

- ① 12月20日 五井駅から市原市役所まで：2台
- ② 12月21日 東横イン埼玉戸田から戸田市役所まで：2台
- ③ 12月21日 戸田市役所から戸田公園駅まで：2台

①

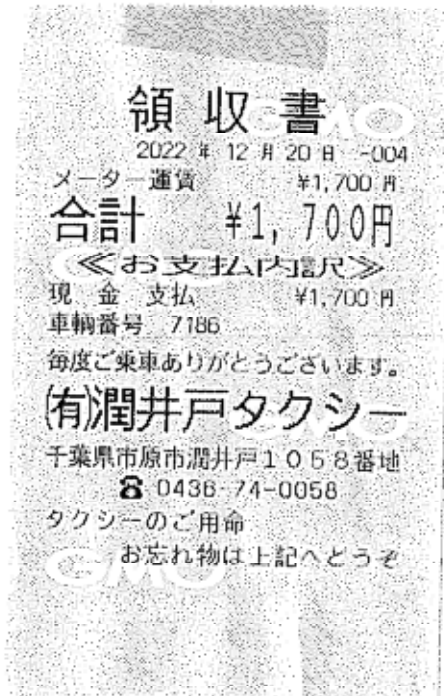

# 領収書

車両番号 3229号  
2022年12月21日  
毎度ご乗車ありがとうございます。  
(現金・チケット・クーポン・カード)  
乗車料金 ¥1000円  
迎車 ¥300円  
運賃料金計 ¥1300円  
言十 1300円

## 埼玉タクシー (株)

戸田営業所  
埼玉県戸田市中町2-19-5  
無線配車センター  
048-252-2288  
0120-223700(携帯不可)  
お忘れ物やご要望は、営業所まで  
048-442-5733

# 領収書

車両番号 3202号  
2022年12月21日  
毎度ご乗車ありがとうございます。  
(現金・チケット・クーポン・カード)  
乗車料金 ¥1000円  
迎車 ¥300円  
運賃料金計 ¥1300円  
言十 1300円

## 埼玉タクシー (株)

川口営業所  
埼玉県川口市青木1-6-1  
無線配車センター  
048-252-2288  
0120-223700(携帯不可)  
お忘れ物やご要望は、営業所まで  
048-256-3115

2

# 領収書

車両番号 3277号  
2022年12月21日  
毎度ご乗車ありがとうございます。  
(現金・チケット・クーポン・カード)  
乗車料金 ¥600円  
迎車 ¥300円  
運賃料金計 ¥900円  
言十 900円

## 埼玉タクシー (株)

戸田営業所  
埼玉県戸田市中町2-19-5  
無線配車センター  
048-252-2288  
0120-223700(携帯不可)  
お忘れ物やご要望は、営業所まで  
048-442-5733

# 領収書

車両番号 3250号  
2022年12月21日  
毎度ご乗車ありがとうございます。  
(現金・チケット・クーポン・カード)  
乗車料金 ¥600円  
迎車 ¥300円  
運賃料金計 ¥900円  
言十 900円

## 埼玉タクシー (株)

戸田営業所  
埼玉県戸田市中町2-19-5  
無線配車センター  
048-252-2288  
0120-223700(携帯不可)  
お忘れ物やご要望は、営業所まで  
048-442-5733

3

支 出 伝 票

項 目	調査研究費	支出内容	旅費
金 額	2,600 円	摘 要	鉄道運賃 (会派視察 R4.12.20~R4.12.21)

鉄道運賃：内房線特急券 5 人分・蘇我駅から東京駅まで

**領 収 証 (Receipt)**

2022年12月20日

一関 様

---

**金 2,600 円**

印紙税申告納  
付につき渋谷  
税務署承認済

但し、乗車券類 代として、上記金額を受領しました。

本領収証は時間がたつと文字が薄くなる場合がありますので、  
長期間保存する場合はコピーをお取り下さい。

東日本旅客鉄道株式会社  
〒151-8578 東京都渋谷区代々木二丁目2番2号  
鴨川運輸区 001 発行 1066M No. 430

東 B自由席特急券

蘇 我 ▶ 東 京

2,600 円

大人 5 名

2022.12.20 当日限り有効

ご乗車の列車 1 回限り有効

【自動改札利用不可】 1066M

鴨川運輸区 001 発行 429



支 出 伝 票

項 目	調査研究 費	支出内容	旅 費
金 額	2,590 円	摘 要	交通費 自家用自動車燃料代

様式第7号(第8条関係)

支 払 証 明 書

支 払 金 額	金 1, 5 5 4 円
支 払 の 相 手 方	永澤 由利
支 払 の 目 的	自家用自動車42km (令和4年12月20日~21日) ×@37円 (自宅から一ノ関駅まで21kmの往復)
支 払 年 月 日	令和5年 1月 17日
支 払 者 氏 名 及 び 印	佐藤 幸淑

様式第7号(第8条関係)

支 払 証 明 書

支 払 金 額	金 1, 0 3 6 円
支 払 の 相 手 方	千葉 大作
支 払 の 目 的	自家用自動車28km (令和4年12月20日~21日) ×@37円 (自宅から一ノ関駅まで14kmの往復)
支 払 年 月 日	令和5年 1月 17日
支 払 者 氏 名 及 び 印	佐藤 幸淑

支 出 伝 票

項 目	調査研究費	支出内容	旅 費
金 額	3,478 円	摘 要	交通費 自家用自動車燃料代

様式第7号(第8条関係)

支 払 証 明 書	
支 払 金 額	金 2, 2 2 0 円
支 払 の 相 手 方	岩 淵 典 仁
支 払 の 目 的	自家用自動車60km(令和4年12月20日~21日)×@37円 (自宅から一ノ関駅まで30kmの往復)
支 払 年 月 日	令和5年 1月 17日
支 払 者 氏 名 及 び 印	佐藤 幸淑 ⑩

様式第7号(第8条関係)

支 払 証 明 書	
支 払 金 額	金 1, 2 5 8 円
支 払 の 相 手 方	佐藤 幸淑
支 払 の 目 的	自家用自動車34km(令和4年12月20日~21日)×@37円 (自宅から一ノ関駅まで17kmの往復)
支 払 年 月 日	令和5年 1月 17日
支 払 者 氏 名 及 び 印	千葉 大作

支 出 伝 票

項 目	調査研究費	支出内容	その他の経費
金 額	2,500 円	摘 要	戸田市視察受入資料代 (会派視察 R4.12.20~R4.12.21)

12/21

伝票番号 04-019409  
第2号様式(規則第11条、第14条及び第26条関係)

戸田市納入通知書			
第 019409 号	納入者	一陽市議会 一関みらい 様	
令和 4 年度 01 一般会計			
款	21	項	07
目	04	節	02
細目	60 その他の雑入		
細目	45 教育委員会視察受入れに伴う資料代		
金額		¥	2 5 0 0
(説明) 教育委員会視察受入れに伴う資料代			
納期限 令和 5年 1月 4日限り			
納入場所 戸田市指定金融機関 戸田市収納代理金融機関			
上記のとおり納めてください。			
令和 年 月 日			
戸田市長 菅原文仁			埼玉県 戸田市 長之印
所管課所名	620200 教育総務課		
領 収 書			
上記のとおり領収しました。			領収印付印
戸田市指定金融機関 戸田市収納代理金融機関			4. 12 21

(納入者保管)  
¥2500 N8

支 出 伝 票

項 目	調査研究費	支出内容	その他の経費
金 額	1, 8 0 0 円	摘 要	駐車場料金 (会派視察 R4. 12. 20~R4. 12. 21)

会派視察期間中の駐車 2 台分

一関市宮東口北駐車場

令頁 4又 言正

精算機 #01            A 精算No.000137  
 発券機 #01            発券No.064545  
 入庫時刻 2022年12月20日(火) 08:15  
 出庫時刻 2022年12月21日(水) 16:18  
 駐車時間              1日 8:03  
 駐車料金            A料金            900円  
 =====  
 合 計                            900円  
 現金領収額                    900円  
 お預り                        1,000円  
 お釣り                         100円

またのご利用をお待ちしております。

岩 淵 議 員

一関市宮一関駅西口北駐車場

令頁 4又 言正

精算機 #01            A 精算No.000600  
 発券機 #01            発券No.064724  
 入庫時刻 2022年12月20日(火) 08:14  
 出庫時刻 2022年12月21日(水) 16:22  
 駐車時間              1日 8:08  
 駐車料金            A料金            900円  
 =====  
 合 計                            900円  
 現金領収額                    900円  
 お預り                        1,000円  
 お釣り                         100円

またのご利用をお待ちしております。

佐 藤 ( 幸 ) 議 員

(会派用)

令和5年1月10日



一関市議会議員 勝 浦 伸 行 様

会派名 一関みらい  
代表者 千葉大作

調査研究等事業の実施について

標記について、下記により実施いたしますので、お届けいたします。

記

1. 期 日 令和5年1月17日(火)～18日(水)  
※1月17日は移動日となります。
2. 実施場所 参議院会館
3. 事業内容 令和4年度補正予算及び令和5年度予算編成方針等の勉強会  
子ども家庭庁 : 今後の施策について  
デジタル庁 : デジタル田園都市国家構想について  
農林水産省 : 中山間農業の今後の施策について等
4. 参加議員 千葉大作、永澤由利、佐藤敬一郎、岩渕典仁、佐藤幸淑
5. 行 程 別紙参照方

## 一関市議会 一関みらい行政視察行程表

(令和5年1月17日～1月18日)

月日	発		着		交通手段
1/17 (火)	一ノ関駅	13:51	東京駅	16:24	JR新幹線やまびこ
	○宿泊先 ヴィアインプライム赤坂 住所 〒107-0052 東京都港区赤坂2丁目6番17号 電話 03-3505-5489				
1/18 (水)	ヴィアインプライム赤坂	9:30	参議院会館	10:00	徒歩
	参議院会館 各省庁の取り組みについて 住所 東京都千代田区永田町2-1-1				
	昼食				
	東京駅	16:12	一ノ関駅	19:01	JR新幹線やまびこ

◆研修後からの移動時間の詳細については、当日の時間経過を確認しながらご案内致します。



支 出 伝 票

項 目	調査研究 費	支出内容	旅 費
金 額	188,700 円	摘 要	宿泊代・交通費

(科目領収書貼付)

領 収 書
№ 005650

一関みらい 様 令和 5 年 1 月 31 日



200円

¥ 1 8 8 7 0 0

但し、御旅行代金として、上記正に領収いたしました。

近畿日本ツーリスト株式会社  
**一関ツーリストサービス**  
 岩手県一関市山日字 芝原町248-1  
 TEL(0191)31-8331 FAX(0191)31-8332

A・B-

19078



※領収書を1枚1枚、分かるように貼付して下さい。



支 出 伝 票

項 目	調査研究 費	支出内容	旅 費
金 額	2,478 円	摘 要	交通費 自家用自動車燃料代

様式第7号(第8条関係)

支 払 証 明 書

支 払 金 額	金 2, 2 2 0 円
支 払 の 相 手 方	岩淵 典仁
支 払 の 目 的	自家用自動車60km (令和5年1月17日~18日) ×@37円 (自宅から一ノ関駅まで30kmの往復)
支 払 年 月 日	令和5年 2月 14日
支 払 者 氏 名 及 び 印	佐藤 幸淑

様式第7号(第8条関係)

支 払 証 明 書

支 払 金 額	金 1, 2 5 8 円
支 払 の 相 手 方	佐藤 幸淑
支 払 の 目 的	自家用自動車34km (令和5年1月17日~18日) ×@37円 (自宅から一ノ関駅まで17kmの往復)
支 払 年 月 日	令和5年 2月 14日
支 払 者 氏 名 及 び 印	千葉 大作

支 出 伝 票

項 目	調査研究費	支出内容	旅 費
金 額	2,590 円	摘 要	交通費 自家用自動車燃燃料代

様式第7号(第8条関係)

支 払 証 明 書	
支 払 金 額	金 1, 5 5 4 円
支 払 の 相 手 方	永澤 由利
支 払 の 目 的	自家用自動車42km (令和5年1月17日~18日) ×@37円 (自宅から一ノ関駅まで21kmの往復)
支 払 年 月 日	令和5年 2月 14日
支 払 者 氏 名 及 び 印	佐藤 幸淑

様式第7号(第8条関係)

支 払 証 明 書	
支 払 金 額	金 1, 0 3 6 円
支 払 の 相 手 方	千葉 大作
支 払 の 目 的	自家用自動車28km (令和5年1月17日~18日) ×@37円 (自宅から一ノ関駅まで14kmの往復)
支 払 年 月 日	令和5年 2月 14日
支 払 者 氏 名 及 び 印	佐藤 幸淑

支 出 伝 票

項 目	調査研究費	支出内容	旅 費
金 額	2,700 円	摘 要	交通費 タクシー代

(科目領収書貼付)

領 収 書 №026

2023年01月18日  
 車番 3556  
 運賃 1300円  
 運賃料金計 1300円  
 計 1300円

上記の通り正に領収致しました。  
 毎度ご乗車有難うございます。

お忘れ物・ご要望は当社へ  
 宮城交通株式会社  
 TEL. 03-5966-4551

参議院議員会館から  
 東京駅

領 収 証

毎度ご乗車ありがとうございます。  
 (現金・チケット・クーポン・カード)  
 無線番号 2064号 18  
 2023年01月18日  
 乗車料金 ¥1400円  
 運賃料金計 ¥1400円  
 計 1400円

帝都タクシーグループ  
 コーディアルタクシー株式会社  
 お忘れ物、お気付きの点は当社へ  
 TEL03(5914)1161  
 タクシーのご用命は帝都無線センター  
 TEL03-3643-6881  
 GPSコード  
 404-0146-076A

参議院議員会館から  
 東京駅

※領収書を1枚1枚、分かるように貼付して下さい。

支 出 伝 票

項 目	調査研究費	支出内容	その他の経費
金 額	2,600円	摘 要	駐車場料金 (会派視察 R5. 1. 17~R5. 1. 18)

会派視察期間中の駐車3台分

領 収 証

一関市 様 5年1月17日

★ 800

但 駐 車 料

上記正に領収いたしました

内 訳

税抜金額

消費税額等(%)

一関市 様

横 田

TEL 0191-211111

コクヨ ウケ-1048

永澤 議員

一関市宮東口北駐車場

一関市宮東口北駐車場

領 収 証

精算機 #01 A 精算No.000137  
 発券機 #01 発券No.066447  
 入庫時刻 2023年 1月17日(火) 13:22  
 出庫時刻 2023年 1月18日(水) 19:10  
 駐車時間 1日 5:48  
 駐車料金 A料金 900円  
 =====  
 合 計 900円  
 現金領収額 900円  
 お預り 1,000円  
 お釣り 100円

またのご利用をお待ちしております。

岩瀬 議員

領 収 証

精算機 #01 A 精算No.000136  
 発券機 #01 発券No.066446  
 入庫時刻 2023年 1月17日(火) 13:10  
 出庫時刻 2023年 1月18日(水) 19:09  
 駐車時間 1日 5:59  
 駐車料金 A料金 900円  
 =====  
 合 計 900円  
 現金領収額 900円  
 お預り 1,000円  
 お釣り 100円

またのご利用をお待ちしております。

佐藤(幸) 議員

支 出 伝 票

項 目	研修費	支出内容	出席者負担金および会費
金 額	15,000 円	摘 要	3/27 地方議会と地方公会計 in 京都 オンラインセミナー受講料

領収証

No. ....

令和5年3月24日

一関みらい 様

金 額 **¥15,000**

内  
消費税等

現金

但 3月27日セミナー受講料として  
上記正に領収いたしました

収入印紙

〒112-0011

東京都文京区千石2-34-6

株式会社 地方議会総合研究所



支 出 伝 票

項 目	研修費	支出内容	出席者負担金および会費
金 額	26,800 円	摘 要	12/2 市町村議会議員研修会ZOOM参加料 およびテキスト代
<p>① 第1、第2講義受講料 15,000円およびテキスト代 3,800円</p> <p>② 第1講義のみ受講料 8,000円</p>			

①

2022年11月29日

## 領収証

一関みらい 佐藤幸淑 様

**¥15,000-(税込)**

但し、第59回市町村議会議員研修会 Zoom (2022/12/2) 参加費として  
上記正に領収いたしました。

参加講義：講義1・参加 / 講義2・参加

受講者ご氏名：佐藤幸淑様 受付番号：(59A17)

株式会社自治体研究

代表取締役 長平

〒162-8512

東京都新宿区矢来町123 矢来ビル

電話番号 03-3235-5941



2022年11月29日

## 領収証

一関みらい 佐藤幸淑 様

**¥3,800-(税込)**

但し、第59回市町村議会議員研修会 Zoom (2022/12/2) テキスト代と送料 (400円) として  
上記正に領収いたしました。

テキスト名：人口減少時代の自治体政策 — 市民共同自治体への展望 (1,100円)

1冊

集権型システムと自治体財政 — 「分権改革」から「地方創生」へ (2,300円)

1冊

株式会社自治体研究

代表取締役 長平

〒162-8512

東京都新宿区矢来町123 矢来ビル

電話番号 03-3235-5941



人口減少時代の  
自治体政策  
市民共同自治体への展望

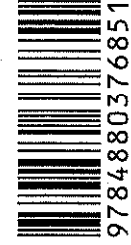

ISBN978-4-88037-685-1  
C0031 ¥1200E

定価(本体1200円+税)

人口減少時代の自治体政策 市民共同自治体への展望

# 人口減少 時代の

# 自治体政策

市民共同自治体への展望

中山 徹 著

中山 徹 著 自治体研究社

自治体研究社



ISBN978-4-88037-743-8  
C0033 ¥2500E  
定価 (本体 2500 円 + 税)



9784880377438



1920033025001

# 集権型システムと自治体財政

「分権改革」から「地方創生」へ

川瀬憲子

自治体  
研究社

# 集権型システムと 自治体財政

「分権改革」から「地方創生」へ

川瀬憲子

Noriko Kawase

自治体研究社

②

2022年11月26日

## 領収証

一関みらい様

¥8,000-(税込)

但し、第59回市町村議会議員研修会 Zoom (2022/12/2) 参加費として  
上記正に領収いたしました。

参加講義：講義1・参加 / 講義2・

受講者ご氏名：岩淵 典仁様 受付番号：(59A18)

株式会社自治体研究

代表取締役 長平

〒162-8512

東京都新宿区矢来町123 矢来ビル

電話番号 03-3235-5941



支 出 伝 票

項 目	研 修 費	支出内容	その他の経費
金 額	490 円	摘 要	研修会受講料及びテキスト代振入手数料

(科目領収書貼付)

しんきんネットキャッシュサービス  
ご利用明細票

この明細票は、取引記録としてつづりこみ保存して下さい。

お 取 扱 日	お取扱店舗・受付番号		
04 11 29	11530071-2225		
お 取 引 店	口 座 番 号		
お取引金額	万円	千円	円
振 込	100円	50円	1円
手数料	¥490	お 取 引 金 額	
時刻	12:44	¥18,800*	
説明コード	お取引後残高		
*****			
お 受 取 人	三菱UFJ銀行		
ご 領 収 人	新宿通支店		
	カ) シチライケンキョウサマ様		
	お っ け 710*		
	59A17サトウキトシ様		
	0191-48-2657		

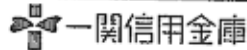

※領収書を1枚1枚、分かるように貼付して下さい。

支 出 伝 票

項 目	資料作成費	支出内容	事務機器購入費
金 額	8,168 円	摘 要	事務用消耗品購入 (プリンターインク代)

5972

領 収 証

000015231号

一関みらい 様

¥2,360.



2023年03月30日 上記正に領収しました。  
株式会社 DCM 一関店  
新潟県新潟市南区清水4501-1  
TEL 0191-31-3211

◇◇印刷面を内側に折って保管して下さい。◇◇

領収証明細書

2023年 3月30日(木)12:56 0291-0001 5972

28 キヤノン OAインク	BCI-326C	¥1,180
28 キヤノン OAインク	BCI-326M	¥1,180

小計	¥2,360
商品計	2点
合 計	¥2,360
お預り	¥5,360
お釣り	¥3,000
(内消費税10%対象額)	¥2,360
(内消費税 10%)	¥214

10P



2022年11月24日 (木)

領 収 証

一関みらい 様

¥5,808-

上記正に領収しました(消費税等  
(ポイント利用) 528円を含みます)  
但し、商品代 DCM一関店  
DCM株式会社 0191-21-1151  
TEL 0191-31-3211  
明細部分の\*印は軽減税率(8%)適用商品です  
保管のお願い(保管袋<場合は、印刷面を内側に折って保管願います

担当者 押井

0002-3934-0675

\*領収証明細\*

2022年11月24日(木)14:05 0002

責No11145874押井

016 キヤノン 純正インク	¥5,808
合計	¥5,808
(内10%タイヨウ)	¥5,808)
(内10%)	¥528)
(内税計)	¥528)
(税合計)	¥528)
お買上点数	1点



0002-3934-0675

店No02205

支 出 伝 票

項 目	資料作成費	支出内容	印刷製本費
金 額	5,380 円	摘 要	200-代
(科目領収書貼付)			

納入通知書兼領収証書		
( 141446 )		
一関市萩荘字芦ノ口60番地		
一関みらい 千葉 大作 様		
年度	令和04年度	
会計	01	一般会計(現年)
所属課	110200	議会事務局
款 項 目	21 05 04	諸収入 雑入 雑入
節 細節	24 001-01	雑入 コピー料金収入((共通)コピー料金収入)

伝票番号 070832 - 00

通知書番号	金額
050589	1,740 円
内容 (共通)コピー料金収入 白黒144枚(使用面数174)	
納入期限	令和05年02月28日
上記の金額を一関市指定金融機関又は収納代理金融機関に納付してください。 令和05年02月14日 一関市長 佐藤 善仁	
上記のとおり領収しました。	領 収 日 付 印 5.2.27
一関市指定金融機関等	
納 入 者 保 管	

納入通知書兼領収証書		
( 141446 )		
一関市萩荘字芦ノ口60番地		
一関みらい 千葉 大作 様		
年度	令和04年度	
会計	01	一般会計(現年)
所属課	110200	議会事務局
款 項 目	21 05 04	諸収入 雑入 雑入
節 細節	24 001-01	雑入 コピー料金収入((共通)コピー料金収入)

伝票番号 077893 - 00

通知書番号	金額
055550	3,640 円
内容 (共通)コピー料金収入 白黒211枚(使用面数364)	
納入期限	令和05年03月31日
上記の金額を一関市指定金融機関又は収納代理金融機関に納付してください。 令和05年03月16日 一関市長 佐藤 善仁	
上記のとおり領収しました。	領 収 日 付 印 5.3.16
一関市指定金融機関等	
納 入 者 保 管	

支 出 伝 票

項目	資料作成費	支出内容	印刷製本費
金額	2,480 円	摘要	コピー代
(科目領収書貼付)			

納入通知書兼領収証書		
( 141446 )		
一関市萩荘字芦ノ口60番地		
一関みらい 千葉 大作 様		
年度	令和04年度	
会計	01	一般会計(現年)
所属課	110200	議会事務局
款項目	21 05 04	諸収入 雑入 雑入
節細節	24 001-01	雑入 コピー料金収入((共通)コピー料金収入)

伝票番号 030490 - 00

通知書番号	金額
022946	890 円
内容 (共通)コピー料金収入 白黒44枚(使用面数56)、フルカラー33枚(使用面数33枚)	
納入期限	令和04年09月09日
上記の金額を一関市指定金融機関又は収納代理金融機関に納付してください。	
令和04年08月24日 一関市長 佐藤 善仁	
上記のとおり領収しました。	
領収日付印 一関市議会 102500 4.9.-9 分任出納員領収 011	
一関市指定金融機関等	
納 入 者	保 管

納入通知書兼領収証書		
( 141446 )		
一関市萩荘字芦ノ口60番地		
一関みらい 千葉 大作 様		
年度	令和04年度	
会計	01	一般会計(現年)
所属課	110200	議会事務局
款項目	21 05 04	諸収入 雑入 雑入
節細節	24 001-01	雑入 コピー料金収入((共通)コピー料金収入)

伝票番号 044064 - 00

通知書番号	金額
033075	1,590 円
内容 (共通)コピー料金収入 白黒27枚(使用面数27)、4~6月分差額(1,320円)	
納入期限	令和04年11月11日
上記の金額を一関市指定金融機関又は収納代理金融機関に納付してください。	
令和04年10月24日 一関市長 佐藤 善仁	
上記のとおり領収しました。	
領収日付印 一関市議会 102500 4.10.24 分任出納員領収 011	
一関市指定金融機関等	
納 入 者	保 管

支 出 伝 票

項 目	資料購入費	支出内容	資料購入費
金 額	8,580 円	摘 要	図書代

(科目)

領 収 証

一 関みらい 様

5 年 2 月 31 日

★ ￥8,580

但書籍代として  
上記正に領収いたしました

内 訳  
 税抜金額 岩手県一関市千賀町千城守町143番地  
 消費税額等(%) (株)日野屋本店ブックセンター  
 TEL 0191-53-3233  
 FAX 0191-53-3233

コクヨ ウケ-1048

領 収 書

日野屋ブックセンター

TEL 0191-53-3232  
 FAX 0191-53-3233  
 毎週ありがとうございます  
 毎週火曜日はポイント2倍デー

2023年03月31日(金) 13時07分

9784000614795 00037 Y2400

ビジネス 1点 @2640 内 ￥2,640

9784296114900 00033 Y1900

ビジネス 1点 @2090 内 ￥2,090

9784296200856 C3052 Y3500

専門 1点 @3850 内 ￥3,850

税抜計 ￥7,800

小計 ￥8,580

内税 ￥780

10%内対象額 ￥8,580 税 3点

お買い上げ点数 ￥8,580

現金 ￥10,580

お釣り ￥2,000

上記正に領収いたしました。

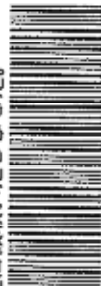

20000033260201008233

登録番号 T6-4005-0100-0543

店:0000332602 シ:01

01

担当者1

#008233

※領収書を1枚1枚、分かるように貼付して下さい。

# 部活動

学校の文化・  
教師の働き方

学校の文化・教師の働き方

## 部活動の

# の

部活動問題の  
第一人者たちによる  
大規模独自調査の  
集大成！

## データで「見える化」する 部活動の実態と教師の本音

- ▽ 熱中するのはどんな教師？
- ▽ 経験者割合と活動時間・成績の関係
- ▽ 民間・地域移行の展望は？
- ▽ 楽しければいいVS.勝利至上主義



UCHIDA RYO

内田良 編 岩波書店

## 社会学 内田良 編

データで「見える化」／実態と解決への展望



岩波書店

# 社会

「やってもやらなくてもいい」  
はずなのに……

絶大な影響、止まらない過熱と強制

部活動は教員と生徒にとって、ともすると教科以上に重要な意味をもつものである。たとえ制度上は「やってもやらなくてもいい」ものにすぎないとしても、実践の上では学校に深く根ざした活動であり、それゆえに学術の上でも丁寧な調査研究が不可欠である。さらには言えば、むしろ「やってもやらなくてもいい」からこそ、そこに部活動の課題が潜んでいると表現すべきであろう。(本文より)



ISBN978-4-00-061479-5  
C0037 ¥2400E

定価：本体2400円＋税

9784000614795



1920037024000



# 地域再生

日本経済新聞社地域報道センター 編

「強い県・強い市町村」の  
強いきせつを探る  
秘密を探る

88%UP

32% ↑ 196%

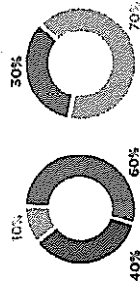

40%

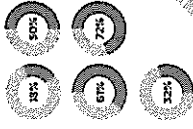
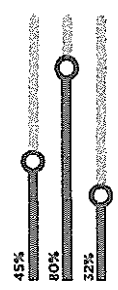

81,029

34,133

3,413

03



# データで読む 地域再生

データで読む

「強い県・強い市町村」の  
秘密を探る

日本経済新聞社地域報道センター 編

日本経済新聞社地域報道センター 編

日本経済新聞出版



9784296114900



1920033019000

ISBN978-4-296-11490-0

C0033 ¥1900E

定価(本体1900円+税)

発行: 日経BP

日本経済新聞出版

発売: 日経BPマーケティング

データで読む  
地域再生

- 1 人口減対策  
人口増減率/30~40代転入超過/未婚率
- 2 移住促進  
空き家率/移住公務員/教育移住
- 3 雇用・人材確保  
女性登用/障害者雇用率/若者就労
- 4 経済振興・町おこし  
新設法人数/道の駅/祭りの経済効果
- 5 第一次産業活性化  
農業生産性/ハイオオマス発電/漁業の6次化
- 6 医療・社会保険対策  
医療費/介護給付費/子ども食堂
- 7 税収減対策  
個人住民税/ふるさと納税/ゴルフ場利用税
- 8 自治体の業務改善  
AI自治体/公共施設集約/オープンデータ

「人が集まる地域」  
「魅力ある自治体」  
は  
どんな取り組みを  
しているのか?

日経記者が47都道府県を  
ランキンク!

出生率/子育てしやすい街/スポーツ観戦率/テレワーク移住/女性登用  
高齢者有業率/SNS発信力/新設法人数/EV普及率/地域キャラクター  
アニメ聖地巡礼/「酒」特区/農業産出額/漁業の6次化

ときビル・空き店舗・空き家再生

フォーアール

インターネット方式

リアブラソティフグ

リアマネジメント

リアリノベーション

民オーブンスペース

現代版家守

公共空間活用

公共施設マネジメント

目的不動産活用

ソレツション

クソティフグ

日経営

COMFORTABLE×WALKABLE×LIVABLE

快適で、歩きたくなる、暮らしたくなる

PUBLIC PRIVATE PARTNERSHIP

公民連携

AREA RENOVATION

まちづくり

実践者の声から  
多角的に要点をつかむ!

【取材・執筆協力】

- 清水義次 地域再生プロデューサー / 岡崎正信 PPP エージェント / 岡部修三 建築家 / 西村浩 建築家
- 佐々木晶二 土地総合研究所 / 寺沢弘樹 コンサルタント / 岩本雄史 [ミズベリノグ] ディレクター
- 入江智子 PPP エージェント / 東克宏 大東市 / 大島芳彦 建築家 / 五日市寿丸 二戸市 / 天野裕 中間支援組織
- 中川健太 岡崎市 / 長谷川浩己 ランドスケープアーキテクト / 宮崎道名 中間支援組織 / 藤村龍至 建築家
- 工島宏 佐賀県 / 馬場正尊 建築家 / 瀬川翠 建築家 / 龜山本果 ランドスケープアーキテクト / 宮本恭嗣 PPP コーディネーター
- 小藤田正夫 [家守] 有識者 / 橘昌邦 地域再生プロデューサー / 川口義洋 加山市
- 亀井信幸 地域事業者 / 小松靖朋 大東市 / 泉英明 都市デザイナー / 梶原伸介 建築家 / 嶋田洋平 建築家
- 平賀達也 ランドスケープアーキテクト / 伊藤孝紀 建築家 / その他 地方自治体・地域事業者の方々 (単独誌)

定価:3,850円(10%税込)

# 公民連携まちづくり

## 事例 & 解説

エリア再生の  
ための PPP

日経アーキテクチャ 編



# 公民連携 まちづくり 事例 & 解説

日経アーキテクチャ 編

エリア再生  
AREA RENOVATION

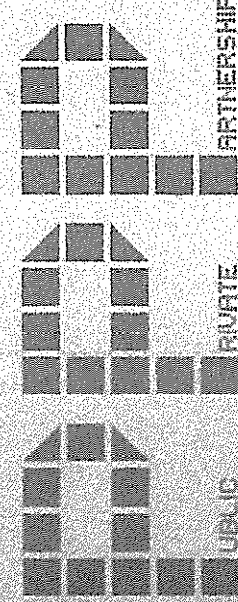

まち同士が真剣に豊かさを競うために  
公と民が高め合う  
まちづくりの  
実践から学ぶ。

全国リーディングプロジェクトを解説!

- 【掲載事例】 豊田工場 [PPP エージェント方式] ▶ 岩手県紫波町 オガール / 大阪府大東市 morinaki / 岩手県二戸
- タルテラス金田一 公衆芸術 [リノベーション] ▶ 愛知県岡崎市 籠田公園・中央緑道 / 佐賀県 ころろさしの
- ナイトテラスアレンジ / 広島県福山市 ガーデンレストラン [Enlee] / さいたま市 Bibi (旧大宮区畜産) [ロー
- 福岡公園緑地 ▶ 岡山県津山市 Globe Sports Dome / 福岡市 INN THE PARK 福岡 / 神奈川県茅ヶ崎市 柳島スオ
- 公園 [ウォークアブル] ▶ 福岡県福岡市 博多区 博多駅前 2 丁目 / 兵庫県姫路市 大手前通り / 北九州市 魚町
- ロード商店街 東京都豊島区 池袋駅周辺 / 東京都新宿区 新宿駅周辺 / 名古屋市 南伊勢町通パークレット他

※領収書を1枚1枚、分

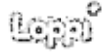

### 各種代金お支払い 取扱明細書兼領収書 (お客様控)

発券日 2023年03月15日 時間 17時17分 お支払い金額  
 15733-9 岩手千厩 2,530円

Amazon.co.jp

お客様氏名 一関 おうい  
 Amazon.co.jpをご利用いただき お支払いについてご不明な点は  
 ありがとうございます。 カスタマーサービスまで。  
 お客様の注文番号は：

お支払い後の返金は当店ではお受けできません。お支払い内容に関しては下記へお問合せください。  
 お問い合わせ先： Amazon.co.jpカスタマーサービス  
 電話： 受付時間：  
<http://www.amazon.co.jp/contact-us/>



収納代行会社  
 ウェルネット株式会社

申込No. :  
 この明細書は大切に保管してください。

(科目領収書貼付)

項目	金額	費	摘要
資料購入	2,530	円	資料購入費

支 出 伝 票

地方議員のための

# 役所を動かす 質問のしかた

川本達志  
Kawamoto Tatsushi

大好評  
セミナーを  
書籍化!

- テーマを絞り、粘り強く
- 役所のPDCAに乗せる
- 物語を描いて共感を得る

数々の質問を受けてきた  
元副市長が伝える質問のコツ！

あなたの  
質問で  
まちは変わる！

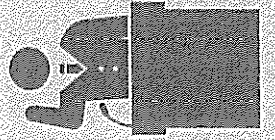

学陽書房

地方議員のための 役所を動かす質問のしかた

川本達志

学陽書房



9784313180550



1922031023003

ISBN978-4-313-18055-0  
C2031 ¥2300E

定価=本体2300円+税  
学陽書房

地方議員のための  
役所を動かす  
質問のしかた

